

**4.5 Zimmer-Wohnung**  
NWF: 80.4 m<sup>2</sup>

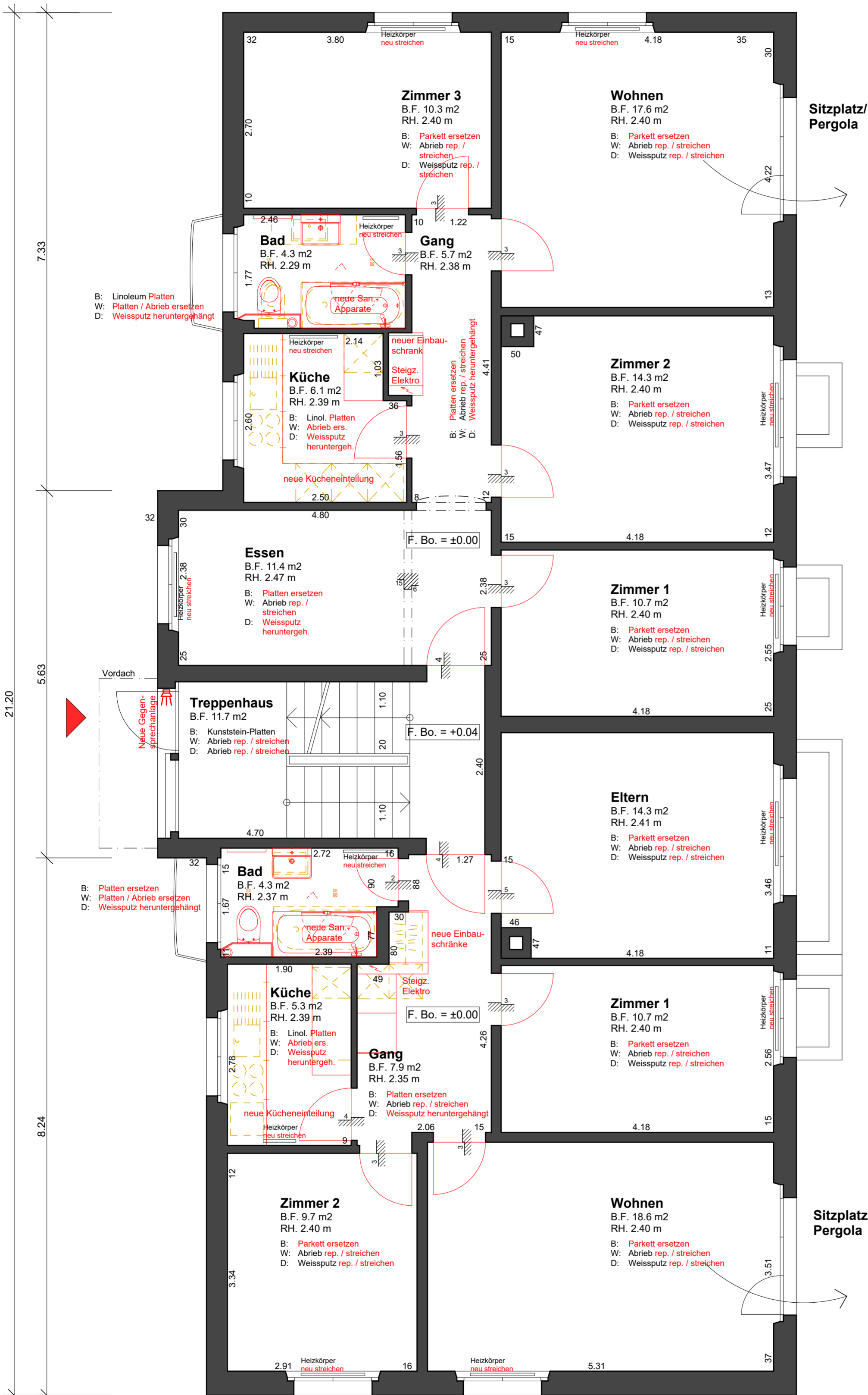

**4 Zimmer-Wohnung**  
NWF: 70.8 m<sup>2</sup>

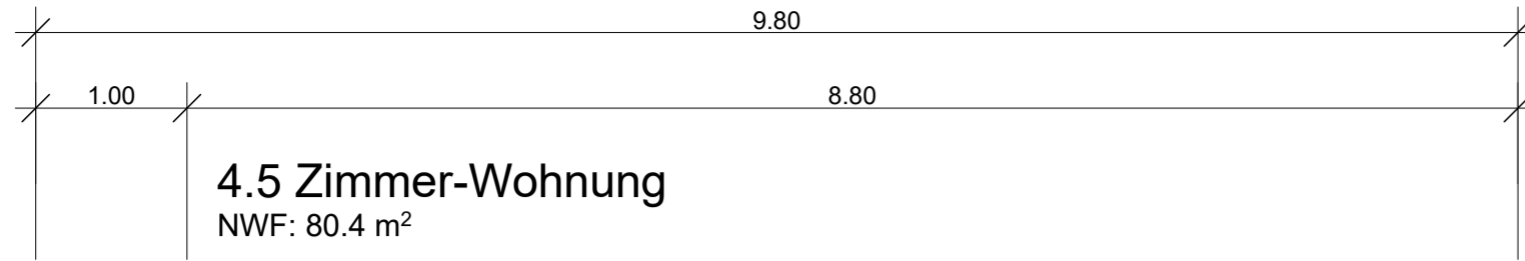

Sitzplatz/  
Pergola

Sitzplatz/  
Pergola

**Legende**

- Bestehend
- Abbruch
- Neu

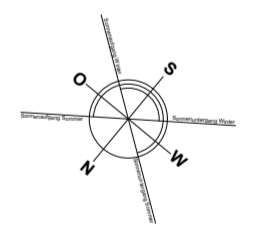

Die Bauherrschaft bestätigt hiermit, dass dieser Werkplan mit Ihnen besprochen und für gut geheissen wurde.

**EG**

<b>Objekt</b>	: Unterhalt mit zeitgemässer Erneuerung von best. Wohnhaus auf Parz. Nr. 2754, Spitalstrasse 15a, 6004 Luzern
<b>Bauherrschaft</b>	: Frau Sonia Fischer, Bruchstrasse 58, 6003 Luzern
<b>WERKPLAN</b>	Mst. : 1:50
±0.00 = Fertig Boden EG	Datum : 25.05.2020
	Revidiert :
	Format : A2
<b>Grundriss Erdgeschoss</b>	Gez. : sa
	Plan-Nr. : 1933 - 22

architektur  
bauleitung  
baumanagement  
beratung  
design

6215 beromünster  
tel. 041 930 04 73  
fax. 041 930 44 73  
www.srarchitektur.ch  
info@srarchitektur.ch

stöckli - ramundo