OG 0
Schnitthöhe: 1200.000
Maßstab: 1 : 25

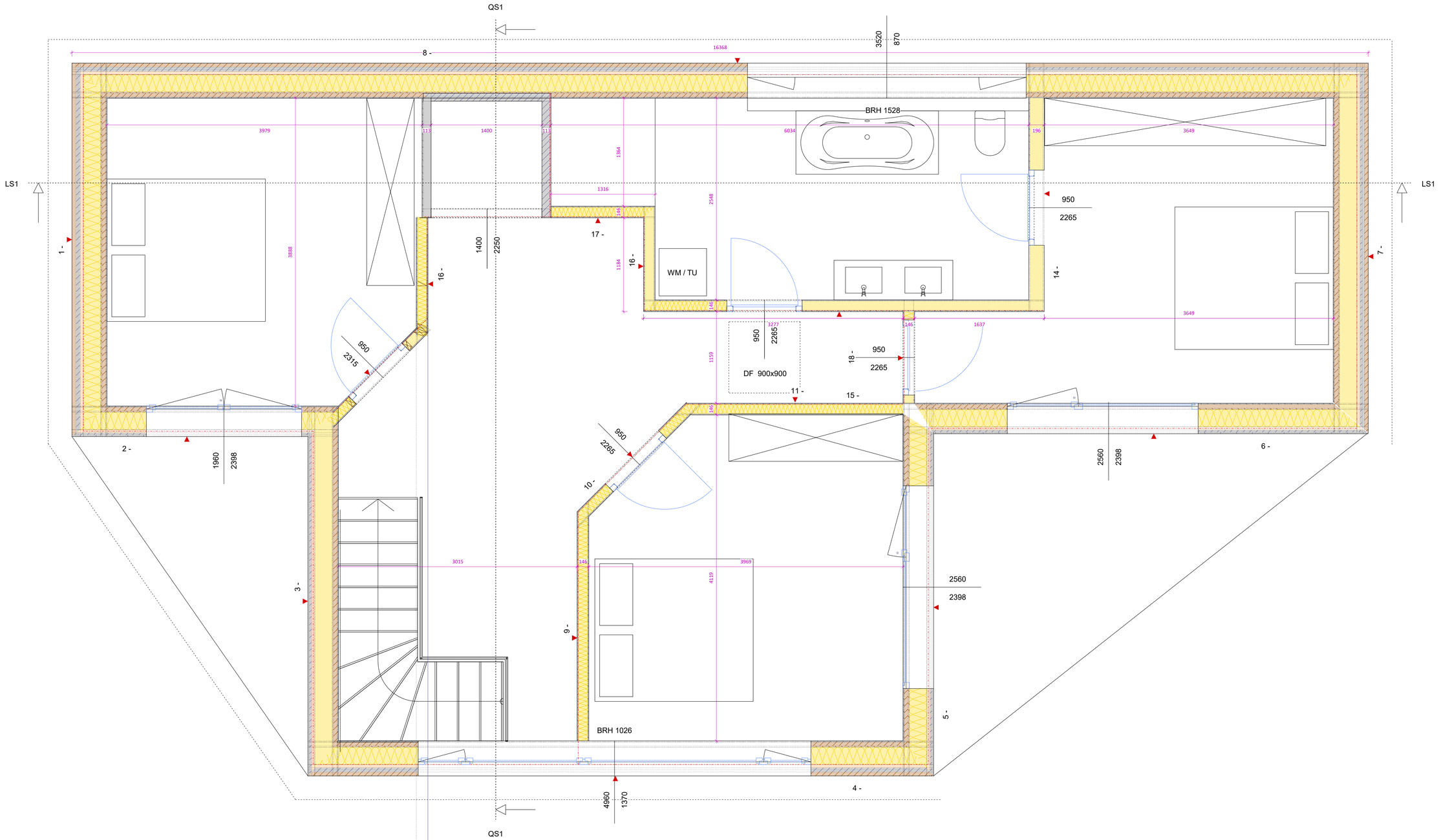

SCHERRER AG 9606 BÜTSCHWIL Holzbau Schreinerei Fenster Planung	Scherrer AG Ausserfeld 2 9606 Bütschwil 071 983 15 23 www.scherrer-holz.ch	**Msst.:**	1 : 25
		Datum:	04.12.2025
		Format:	A1 840x594mm
		Gez.:	Simon Meile
Bauherr:	Gebr. Scherrer Ausserfeld 2, 9606 Bütschwil	**Planinfo:**	Grundriss OG
Objekt:	1993 EFH Bogenstrasse Bogenstrasse, 9621 Oberhelfenschwil	**Rev.:**	26.01.2026
		Plan Nr.	102