

B

Hausmattweg 2
4805 Brittnau

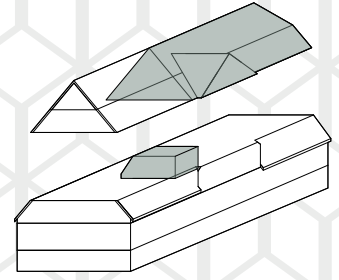

Positionierung der
Wohnung im 2OG
und DG

4 1/2 Zimmerwhg.
Maisonett Whg. 15

Wohnfläche: 105.9m²
Balkon/Loggia: 4.5m²

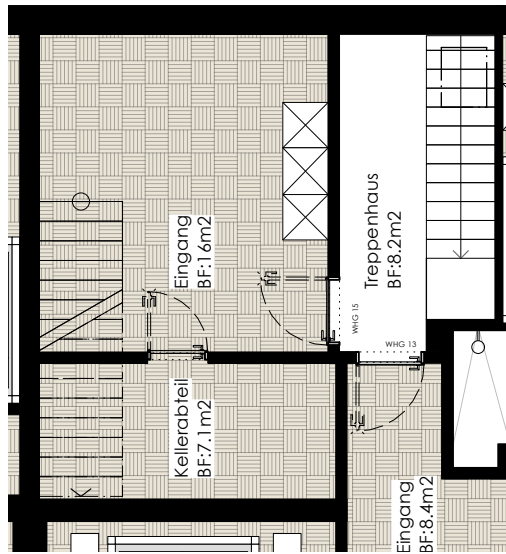

2.OG

Vermietung:

MILLENNIUM IMMOBILIEN & CONSULTING GMBH
Bruggerstrasse 11B, 5103 Wildegg
Tel: 062 893 16 16
Mail: verwaltung@millenium-immobilien.ch

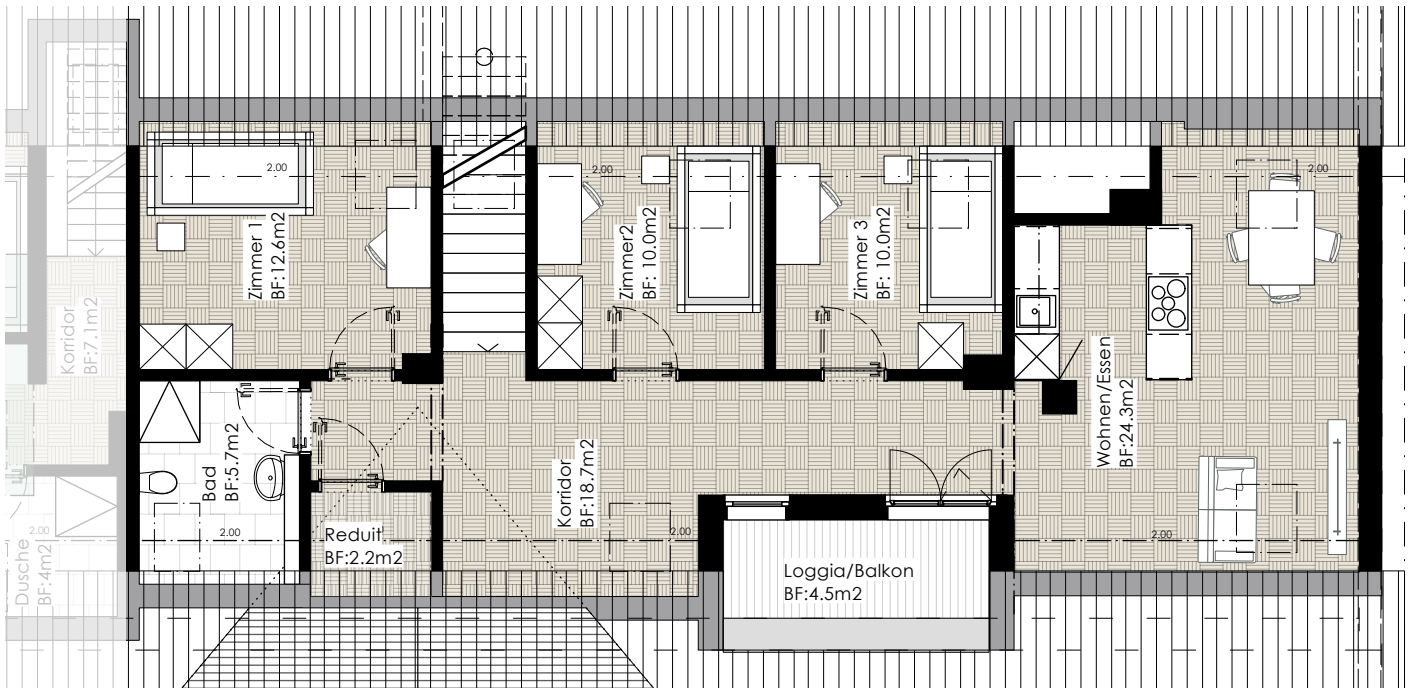

Dachgeschoss

