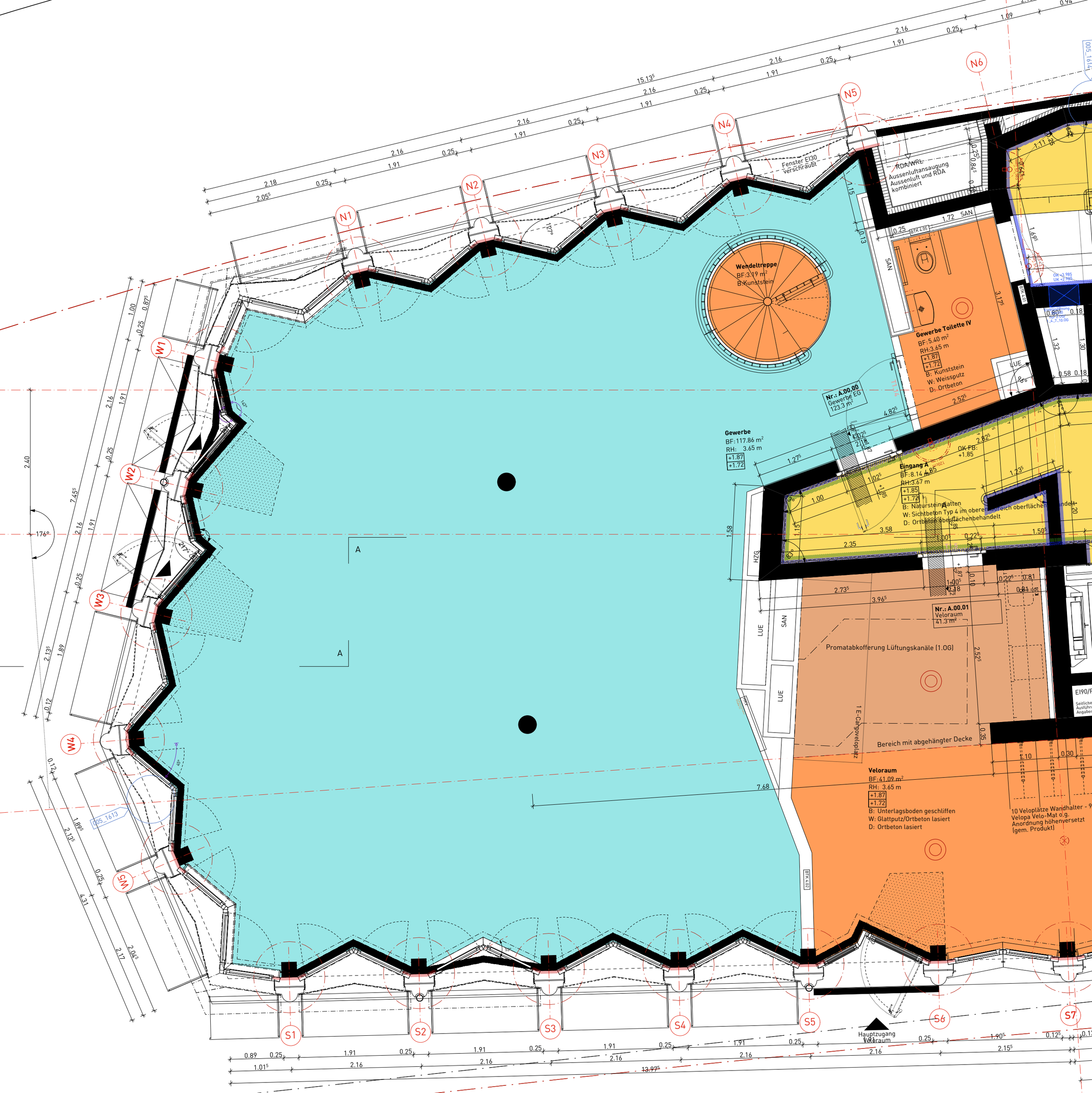
N1
N2
N3
N4
N5
N6
W1
W2
W3
W4
W5
S1
S2
S3
S4
S5
S6
S7
Fenster EI30 verschraubt
RDA/WRL
Aussenluftansaugung
Aussenluft und RDA
kombiniert
Wendeltreppe
BF:3.19 m²
B:Kunststein
Gewerbe Toilette IV
BF:5.40 m²
RH:3.65 m
+1.87
+1.72
B: Kunststein
W: Weissputz
D: Ortbeton
Nr.: A.00.00
Gewerbe EG
123.3 m²
Gewerbe
BF:117.86 m²
RH: 3.65 m
+1.87
+1.72
Eingang A
BF:8.14 m²
RH:3.67 m
+1.85
+1.72
B: Natursteinplatten
W: Sichtbeton Typ 4 im oberen Bereich oberflächenbehandelt
D: Ortbeton oberflächenbehandelt
OK FB:
+1.85
Nr.: A.00.01
Veloraum
41.3 m²
Promatabkofferung Lüftungskanäle (1.OG)
1 E-Cargoveloplatz
Bereich mit abgehängter Decke
Veloraum
BF:41.09 m²
RH: 3.65 m
+1.87
+1.72
B: Unterlagsboden geschliffen
W: Glattputz/Ortbeton lasiert
D: Ortbeton lasiert
10 Veloplätze Wandhalter - 9
Velopa Velo-Mat o.g.
Anordnung höhenversetzt
(gem. Produkt)
Hauptzugang
Veloraum
SAN
LUE
HZG
A
A
005_1613
005_1614
127°
176°
217°
15.13⁵
7.68
13.97⁵

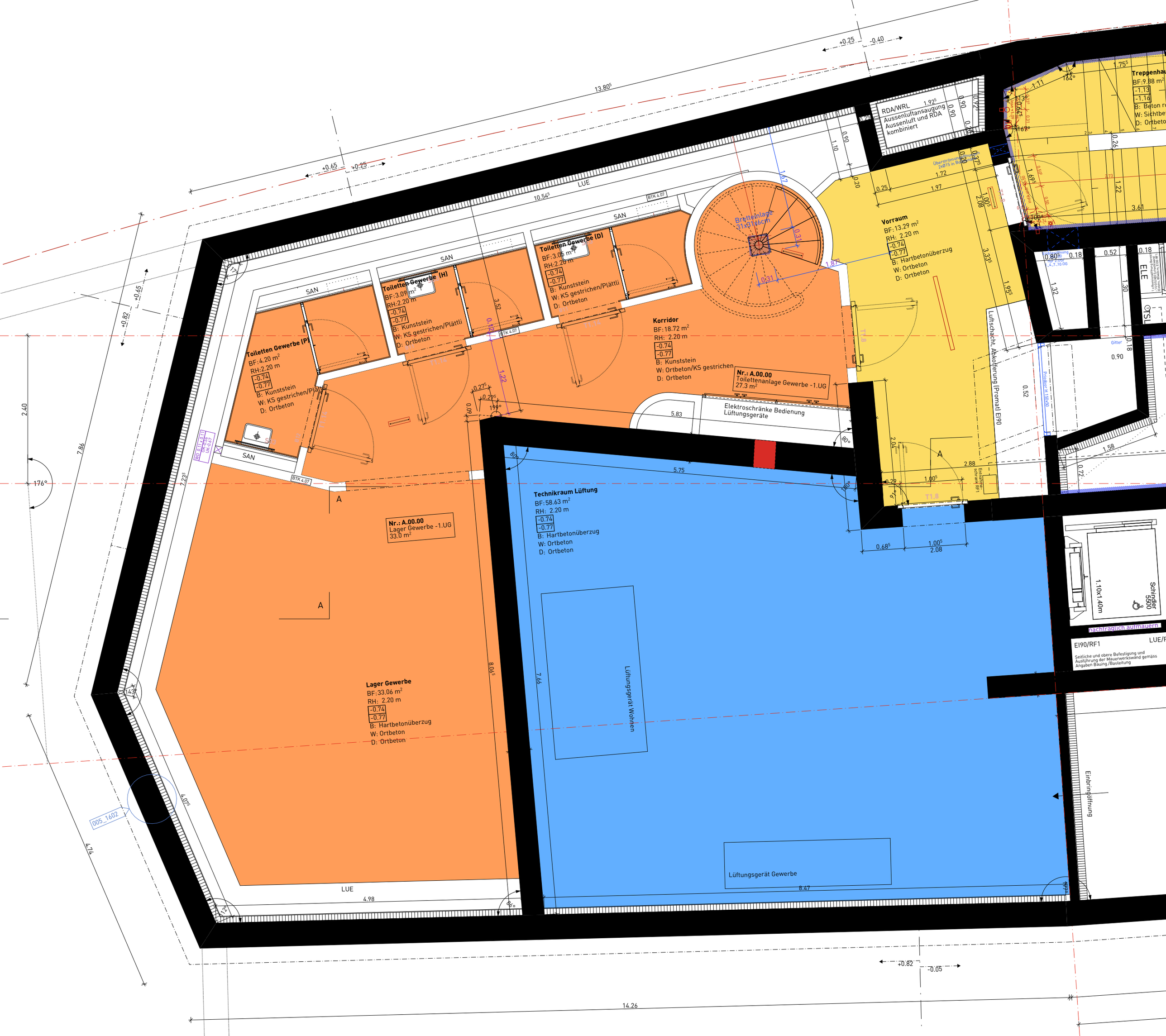
Toiletten Gewerbe (P)
BF: 4.20 m²
RH: 2.20 m
-0.74
-0.77
B: Kunststein
W: KS gestrichen/Plättli
D: Ortbeton
Toiletten Gewerbe (H)
BF: 3.09 m²
RH: 2.20 m
-0.74
-0.77
B: Kunststein
W: KS gestrichen/Plättli
D: Ortbeton
Toiletten Gewerbe (D)
BF: 3.06 m²
RH: 2.20 m
-0.74
-0.77
B: Kunststein
W: KS gestrichen/Plättli
D: Ortbeton
Korridor
BF: 18.72 m²
RH: 2.20 m
-0.74
-0.77
B: Kunststein
W: Ortbeton/KS gestrichen
D: Ortbeton
Nr.: A.00.00
Toilettenanlage Gewerbe -1.UG
27.3 m²
Elektroschränke Bedienung
Lüftungsgeräte
Vorraum
BF: 13.29 m²
RH: 2.20 m
-0.74
-0.77
B: Hartbetonüberzug
W: Ortbeton
D: Ortbeton
Luftschacht, Abkofferung (Promatl) EI90
RDA/WRL
Aussenluftansaugung
Aussenluft und RDA
kombiniert
Nr.: A.00.00
Lager Gewerbe -1.UG
33.0 m²
Lager Gewerbe
BF: 33.06 m²
RH: 2.20 m
-0.74
-0.77
B: Hartbetonüberzug
W: Ortbeton
D: Ortbeton
Technikraum Lüftung
BF: 58.63 m²
RH: 2.20 m
-0.74
-0.77
B: Hartbetonüberzug
W: Ortbeton
D: Ortbeton
Lüftungsgerät Wohnen
Lüftungsgerät Gewerbe
Einbringöffnung
Schindler 5500
1.10x1.40m
nachträglich aufmauern
EI90/RF1
Seitliche und obere Befestigung und Ausführung der Mauerwerkswand gemäss Angaben Bauing./Bauleitung
LUE
SAN
BTK 4.07
005_1602
14.26
13.80
10.54
7.86
7.23
4.74
4.98
8.47
5.75
2.40
176°
143°
84°
80°
100°
162°
167°
+0.65
+0.25
+0.82
-0.05
-0.40