

-1. Gartengeschoss 1:100

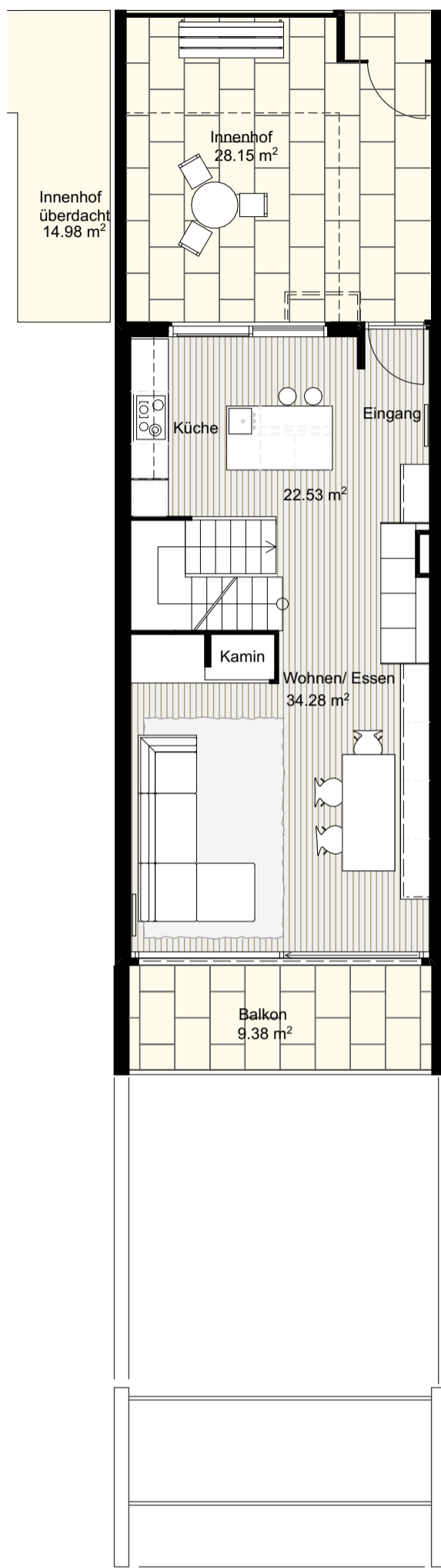

0. Eingangsgeschoss 1:100

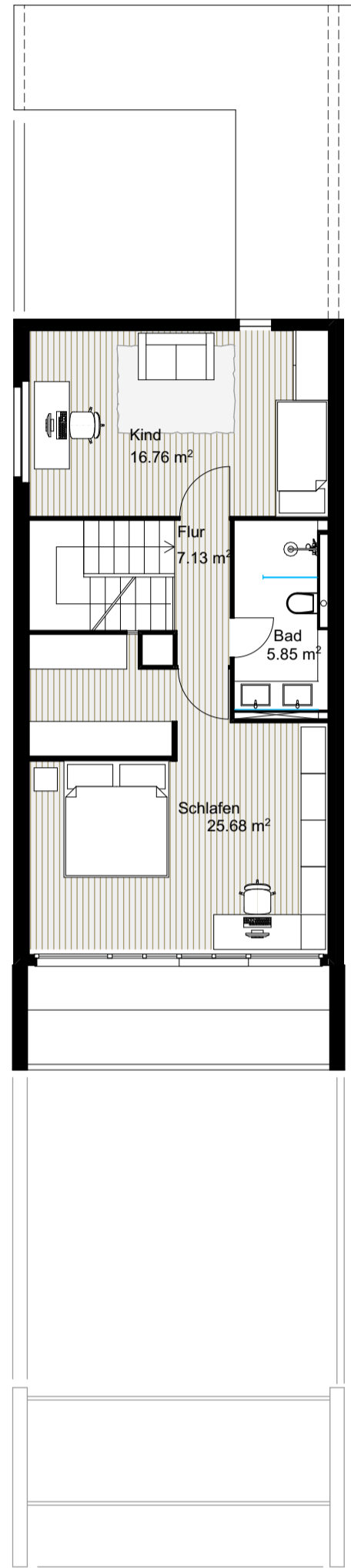

1. 1. Obergeschoss 1:100

Plan:
Grundrisse Exposé

Exposé Weingartenstrasse 41
Parzelle: 5344
Weingartenstrasse 41
8708 Männedorf

Eigentümer und Architekten:
Dipl.-Ing. Architektin TH Meike Hahn
Dipl.-Ing. Architekt TH Michael Hahn
Weingartenstrasse 41
8708 Männedorf

Masstab:
1:100

Datum:
10.01.2022
Datum Revi: