

GRUNDRISS 2. OBERGESCHOSS

202

4.5-Zimmer-WOHNUNG 112 m²

- . Gedeckter Balkon 12 m²
- . Kellerraum im UG 10.5m²

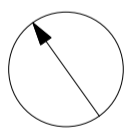
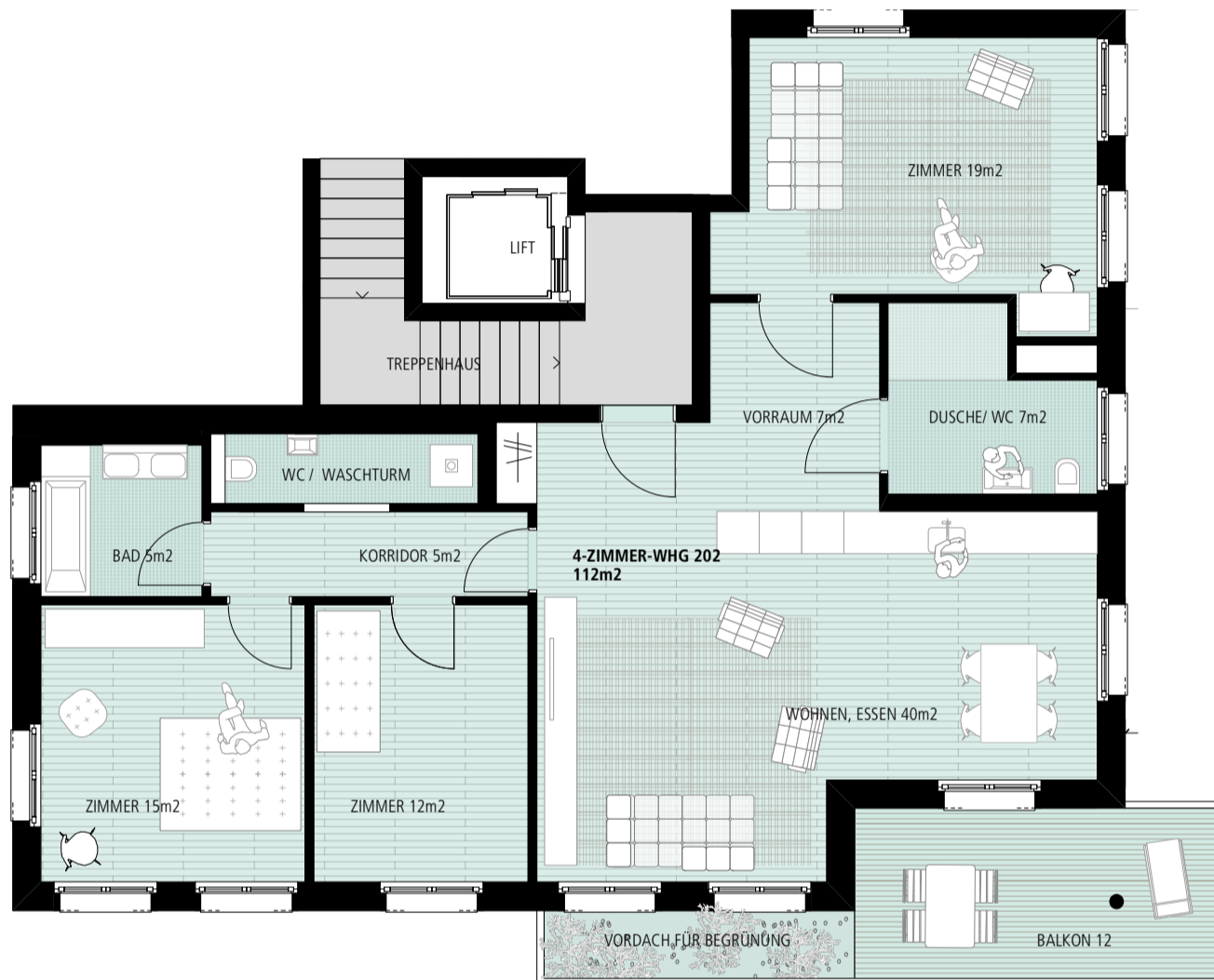

R75

WOHNHAUS WITTLIN

Phase

VERMIETUNG

Grundrisse 1/100

Objekt

Neubau Wohnhaus mit 5 Wohnungen

Abbruch des bestehenden Einfamilienhauses

Bauherrschaft

Ursula und Benjamin Wittlin, Riedthofstrasse 75, 8105 Regensdorf

und Grundeigentümer

.

Nullpunkt Niveau

439.25m ü.M. = ± 0.00 OK FERTIG BODEN ERDGESCHOSS WOHNUNG

Massstab

1 : 100

PRINTED

**STAUB
WITTLER
ARCHITEKTEN
ETH SIA**

www.staubwittler.ch | Am Wasser 55 | 8049 Zürich | mail@staubwittler.ch