

DACHAUFBAU

- BRAAS-BETONZIEGEL SCHWARZ
- ZIEGELLÄTTUNG 30x50 MM
- CONTERLÄTTUNG 45x45 MM
- UNTERDACH PAVAROOD W 6 MM
- SPARREN 120x160 MM
- WÄRMEDAEMUNG ZWISCHEN SPARREN
- STEINWOLLE 60 KG/M<sup>3</sup> 140 MM
- LÄTTUNG 45x45 MM QUER ZUM SPARREN
- STEINWOLL-PLATTEN 165 KG/M<sup>3</sup> 40 MM (Z.B. FLINROC 341)
- ZWISCHEN LÄTTUNG VERLEGT
- DAMPFSPERRE FLÄCHENWEISE
- GIPSPLATTENVERKLEIDUNG 12.5 MM

TERRASSEN-AUFBAU

- BETONPLATTEN QUADRATISCH 50x50 CM 48 MM
- SPLITTBETT 20 MM
- GUMMIGRANULAT-SCHUTZBAHN
- WASSERSOLATION DACHPAPPE 2-LAGIG
- WÄRMEDAEMUNG FOAMGLAS 120 MM VOLLFLÄCHIG VERKLEBT
- DAMPFSPERRE UND PROV. WASSERSPERRSICHT AUS DACHPAPPEBAHNEN VOLLFLÄCHIG VERKLEBT
- BITUMENLACK-VORANSTRICH
- ZEMENTLEERZUG IN GEF. 0 - 60 MM
- BETONDECKE 200 MM

HORIZONTAL-SONNENSTOREN MIT KURBELANTRIEB

+6.79  
+6.66=OK\_E.KNIESTOCK

+5.52

+4.95

AUFBAU AUSSENWAND

- AUSSENVERPUTZ
- WÄRMEDAEMUNG 160 MM
- BACKSTEIN EN 15/14 150 MM

+3.60

+2.38

±0.00

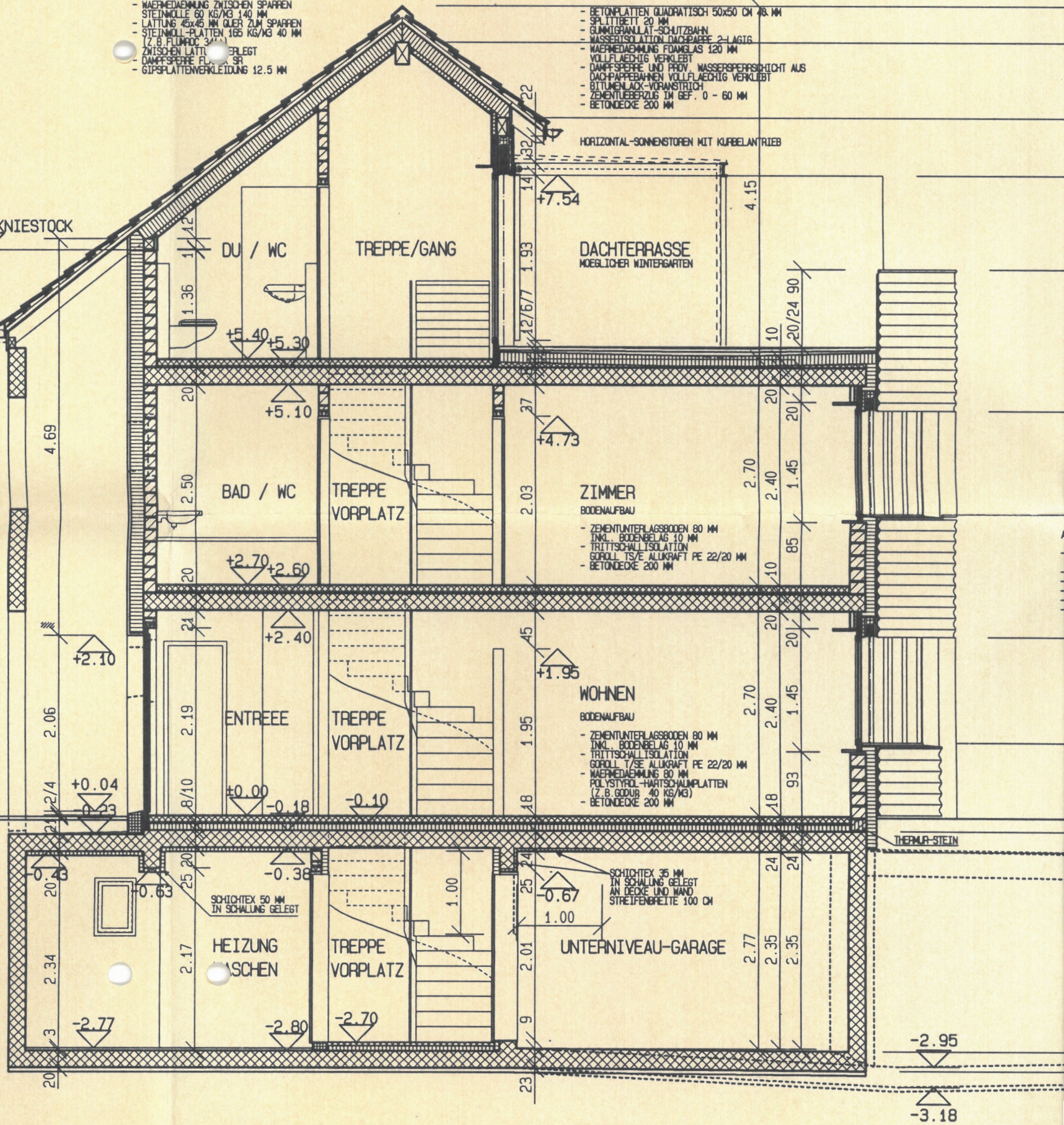

UK.R.ST. + 2.05  
**(F.007.E2)**

IN SPÄTLING BELEBT  
 BREITTE 75 CM DG

DN-FALLSTRANG  
 D 80 MM

UK.F.ST. +2.38  
**(F.005.E2)**  
 OK.R.BR. + 0.86  
 OK.MFB. + 0.92  
 UK.F.ST. + 2.10  
 UK.R.ST. + 2.19

**15 ZIMMER/BUERO**

FB	+0.00	FD	+2.39
RB	-0.18	RD	+2.40
RH	2.58	LH	2.39

**(F.005.E2)**  
 OK.R.BR. + 0.86  
 OK.MFB. + 0.92  
 UK.F.ST. + 2.10  
 UK.R.ST. + 2.19

**(L.001.E2)**

**(L.002.E2)**

VERTIKAL KASTEN  
 HEIZUNG

ZENTRALER  
 STAUBSAUGER  
 IN WS 7/7 CM DG  
 + DD 12/12 CM DG

**14 KUECHE**

FB	+0.00	FD	+2.39
RB	-0.18	RD	+2.40
RH	2.58	LH	2.39

**(F.004.E2)**  
 OK.R.BR. + 0.86  
 OK.MFB. + 0.92  
 UK.F.ST. + 2.10  
 UK.R.ST. + 2.40

OK.BRUESTUNGSMAUER +1.95  
 FIBERKERAMIK-KANTON  
 CHEMINEUOFEN-ABZUG  
 D 200/300  
 DECKENUFERBRUCH  
 FLUER OFENROHR D 240mm

ABLEIT KOCHENSEL  
 SYPHONROHR D 125  
 IN DECKE EINBETONIERT

**(F.003.E2)**  
 OK.R.BR. + 0.86  
 OK.MFB. + 0.92  
 UK.F.ST. + 2.10  
 UK.R.ST. + 2.40

**12 WOHNEN**

FB	+0.00	FD	+2.39
RB	-0.18	RD	+2.40
RH	2.58	LH	2.39

**13 ESSEN**

FB	+0.00	FD	+2.39
RB	-0.18	RD	+2.40
RH	2.58	LH	2.39

DN-FALLSTRANG  
 DÄCHTERHASSE  
 GERÄTE SILENT  
 D 80/100  
 IN WS 150/50 DG

R 146.50  
 R 146.34  
 R 146.16

KNOCKAUF-SONNENSTUEN

SITZPLATZ

**(F.001.E2)**  
 OK.R.BR. + 0.75  
 OK.MFB. + 0.85  
 UK.F.ST. + 2.10  
 UK.R.ST. + 2.40  
 LS

**(F.002.E2)**  
 OK. S. + 0.04  
 UK.F.ST. + 2.10  
 UK.R.ST. + 2.40  
 LS

9.62 4.50 1.25 34 3.16 2.06 3.35 2.58 30 4 1.00

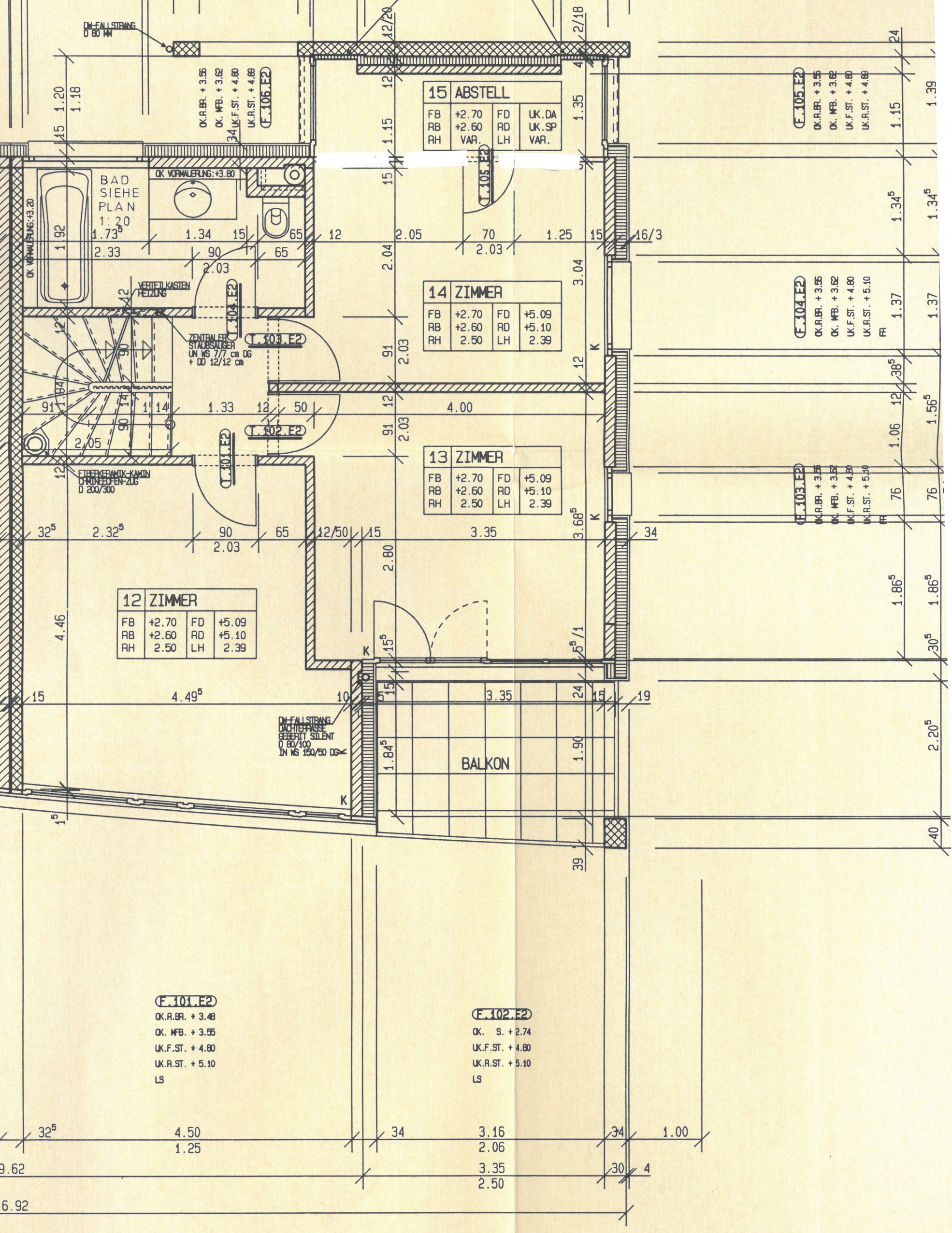

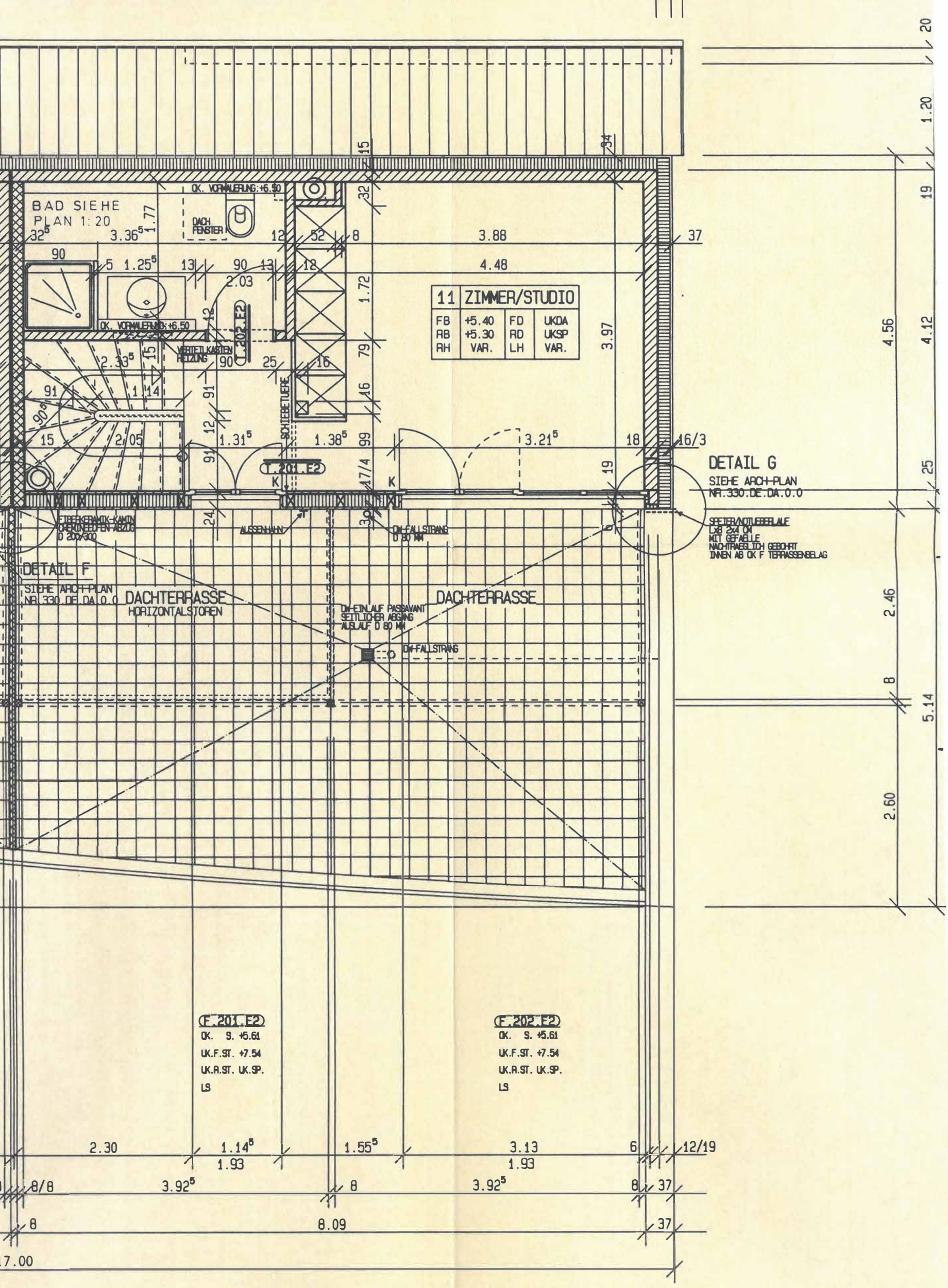

BAD SIEHE PLAN 1:20

11	ZIMMER/STUDIO		
FB	+5.40	FD	UKDA
RB	+5.30	RD	UKSP
RH	VAR.	LH	VAR.

DETAIL F  
SIEHE ARCH-PLAN NR. 330.DE.DA.0.0

DETAIL G  
SIEHE ARCH-PLAN NR. 330.DE.DA.0.0

DACHTERRASSE  
HORIZONTALSTOREN

DACHTERRASSE

(F.201.E2)  
OK. S. +5.61  
UK.F.ST. +7.54  
UK.R.ST. UK.SP.  
LS

(F.202.E2)  
OK. S. +5.61  
UK.F.ST. +7.54  
UK.R.ST. UK.SP.  
LS

SEITENNOTLIEFERLAUF  
L38 224 CM  
MIT GEFÄLLE  
NACHTRÄGLICH GEBÖHRT  
INNEN AB OK F TERRASSEBELAG

DI-EINLAUF PASSIVANT  
SEITLICHER ABGANG  
AUSLAUF D 80 MM

DI-FALLSTRANG

AUSSENHAHN

DI-FALLSTRANG  
D 80 MM

T.201.E2

24

30

K

K

19

16/3

T.202.E2

SCHIEBETÜRE

WEITELKASTEN  
FEIZUNG

OK. VORANLEGEN: +6.50

OK. VORANLEGEN: +6.50

DACH FENSTER

2.30

3.92<sup>5</sup>

1.14<sup>5</sup>  
1.93

1.55<sup>5</sup>

8.09

3.13  
1.93

3.92<sup>5</sup>

6

12/19

8

37

37

1.20  
19  
4.56  
4.12  
25  
2.46  
8  
5.14  
2.60  
37  
37

7.00