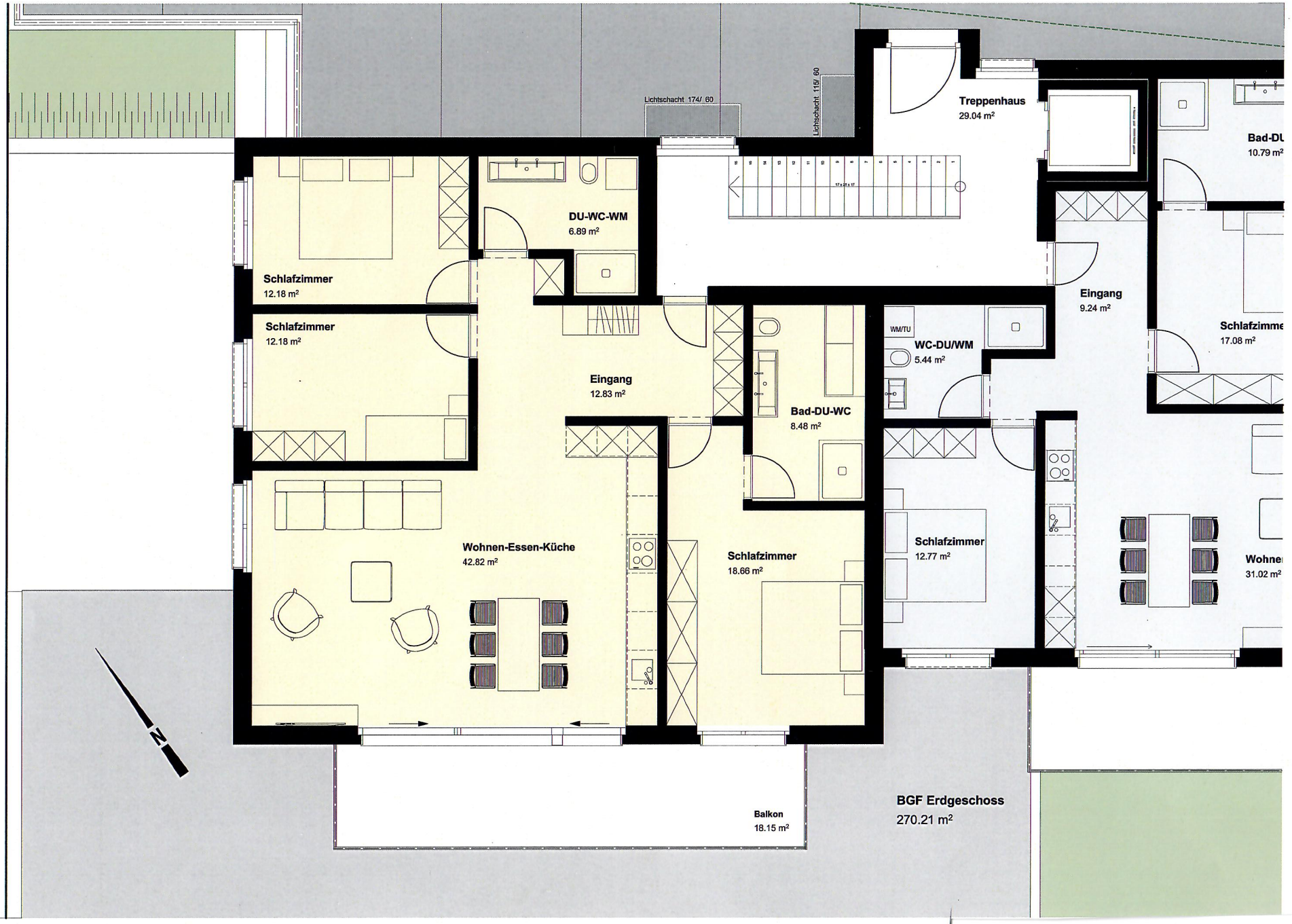
Lichtschacht 174/ 60
Lichtschacht 115/ 60
Treppenhaus
29.04 m²
DU-WC-WM
6.89 m²
Schlafzimmer
12.18 m²
Schlafzimmer
12.18 m²
Eingang
12.83 m²
Wohnen-Essen-Küche
42.82 m²
Bad-DU-WC
8.48 m²
Schlafzimmer
18.66 m²
Balkon
18.15 m²
WM/TU
WC-DU/WM
5.44 m²
Eingang
9.24 m²
Schlafzimmer
12.77 m²
Bad-DU
10.79 m²
Schlafzimme
17.08 m²
Wohne
31.02 m²
BGF Erdgeschoss
270.21 m²
N