

3148

80923130

KEMPTALSTRASSE

KEMPTALSTRASSE

IE3608

IE3609

ANDOREBACH

3043

350m²

12m²

Anlieferung
Allgemein

165m²

3042

828

20

22

3040

FUSSWEG

KEMPT

IE7198

Bestand
 Neu
 Abbruch

GWT = Gewässer/Terrain

000 FABR

Erdgeschoss

Digitalisierung der Planunterlagen vom 30.01.86 i.H.M. Bauaufnahme vom 28.04.16

Messstab: 1:50 Gel.: Mikromat 0 Plattenart: Desiglay 3, 30x 20x 10

Plan Nr.: 3 Gezeichnet: K. H. Gezeichnet: M. S. Gezeichnet: M. S.

Architekt: studio schwaab Architekt: studio schwaab Architekt: studio schwaab



studio schwaab

Architekten SA AG

Architekten SA AG

Postfach 1100, 8002 Zürich

Tel. +41 (0) 43 25 11 11 Fax +41 (0) 43 25 11 12

www.studioschwaab.ch

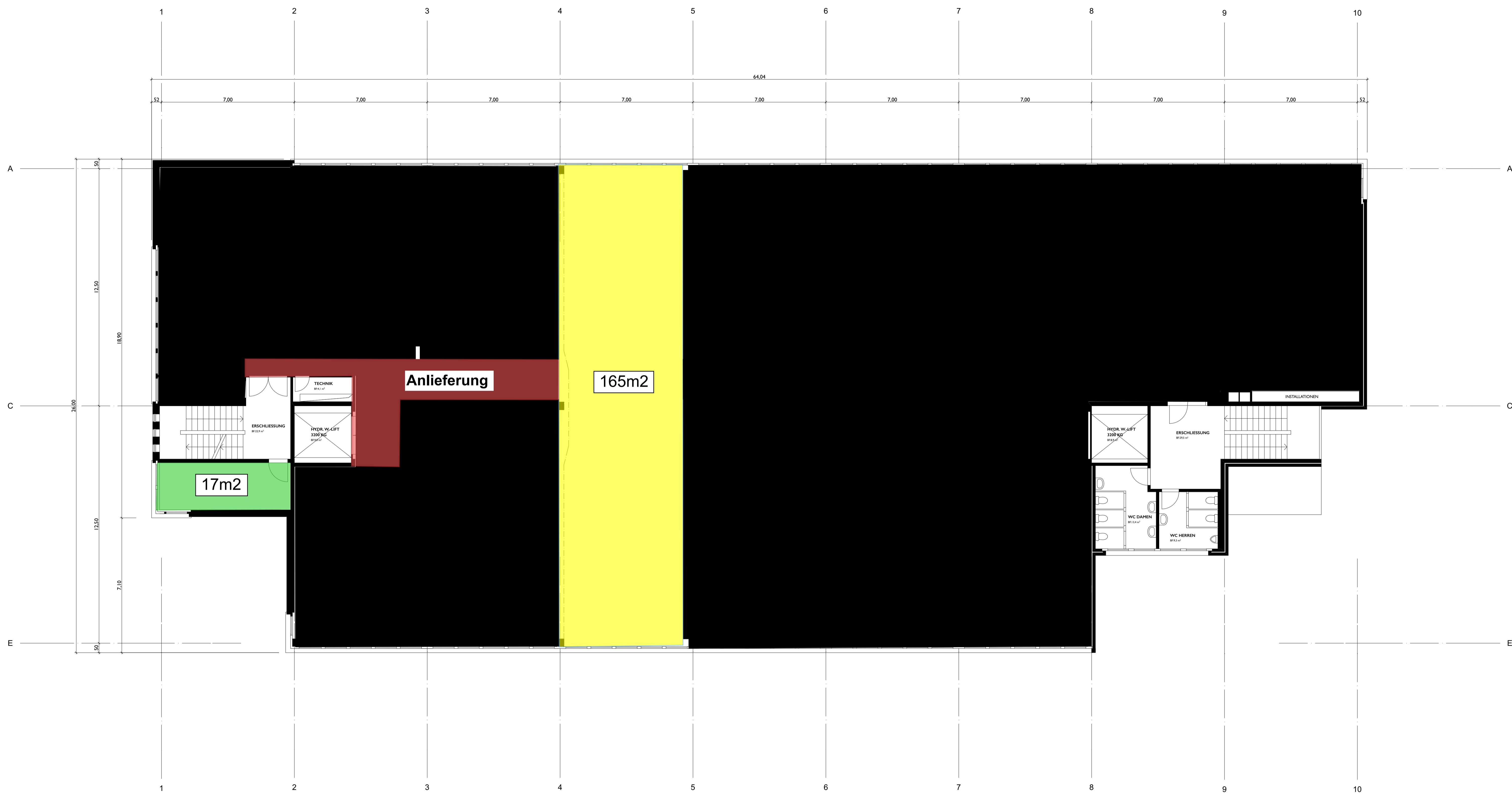

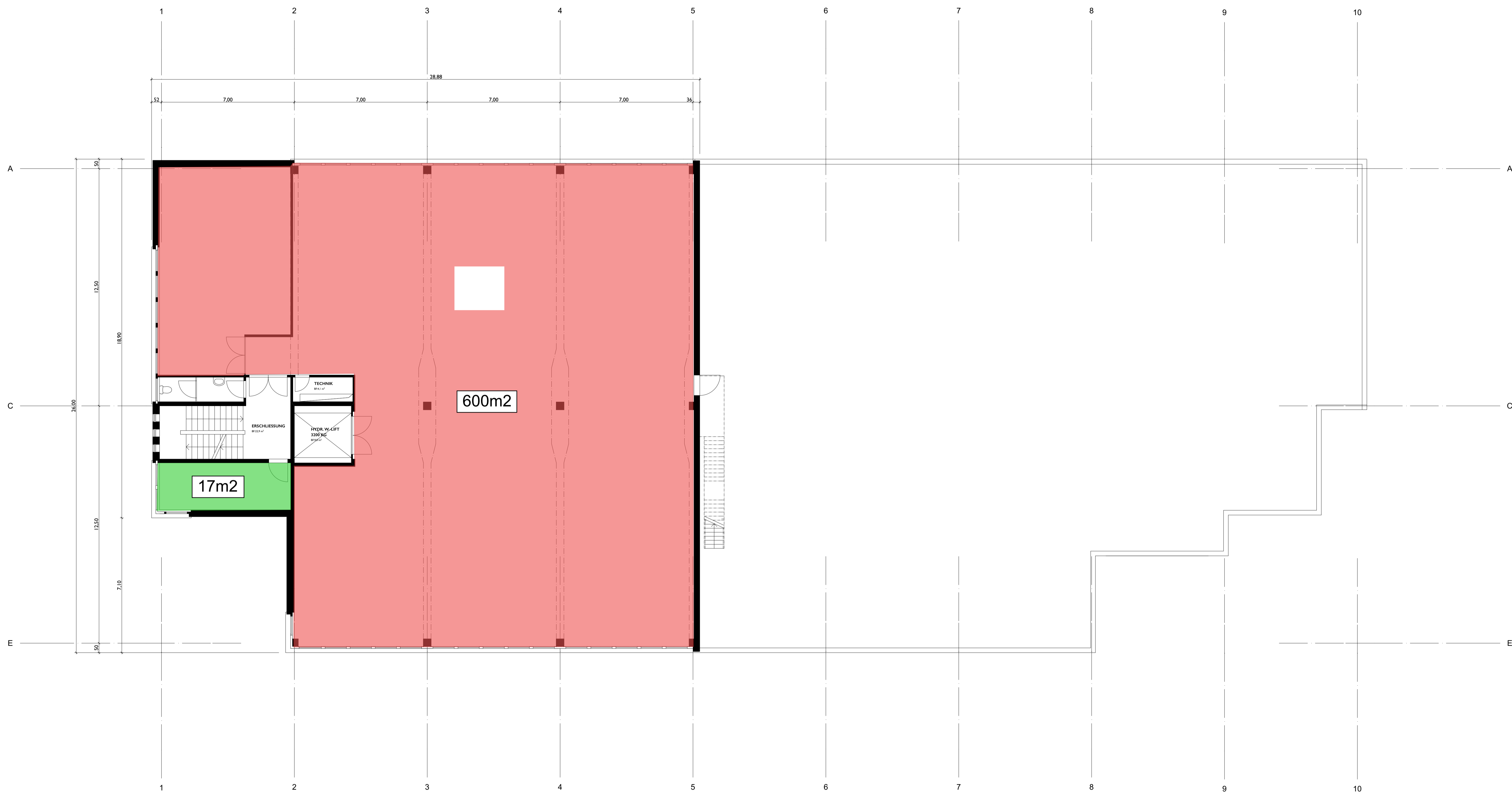

- Bestand
- Neu
- Abbruch
- GWT = Gewachsenes Terrain

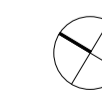

000 FABR

2. Obergeschoss

Digitalisierung der Planunterlagen vom 10.07.86 inkl. Bauaufnahme vom 26.04.16

Auftraggeber:
 SPG Intercity Zürich AG
 Zollikerstrasse 141
 8008 Zürich

Massstab 1:50 Gez. #Architekt ID Plotsdatum Dienstag, 3. Mai 2016
 Plan-Nr. 33 Grösse 84/60 Dateiname 160502_plan.ph

studio schwarz Architekten SIA/REG Ottostrasse 21 8005 Zürich
 T 079 114 77 34 mail@studioschwarz.ch www.studioschwarz.ch

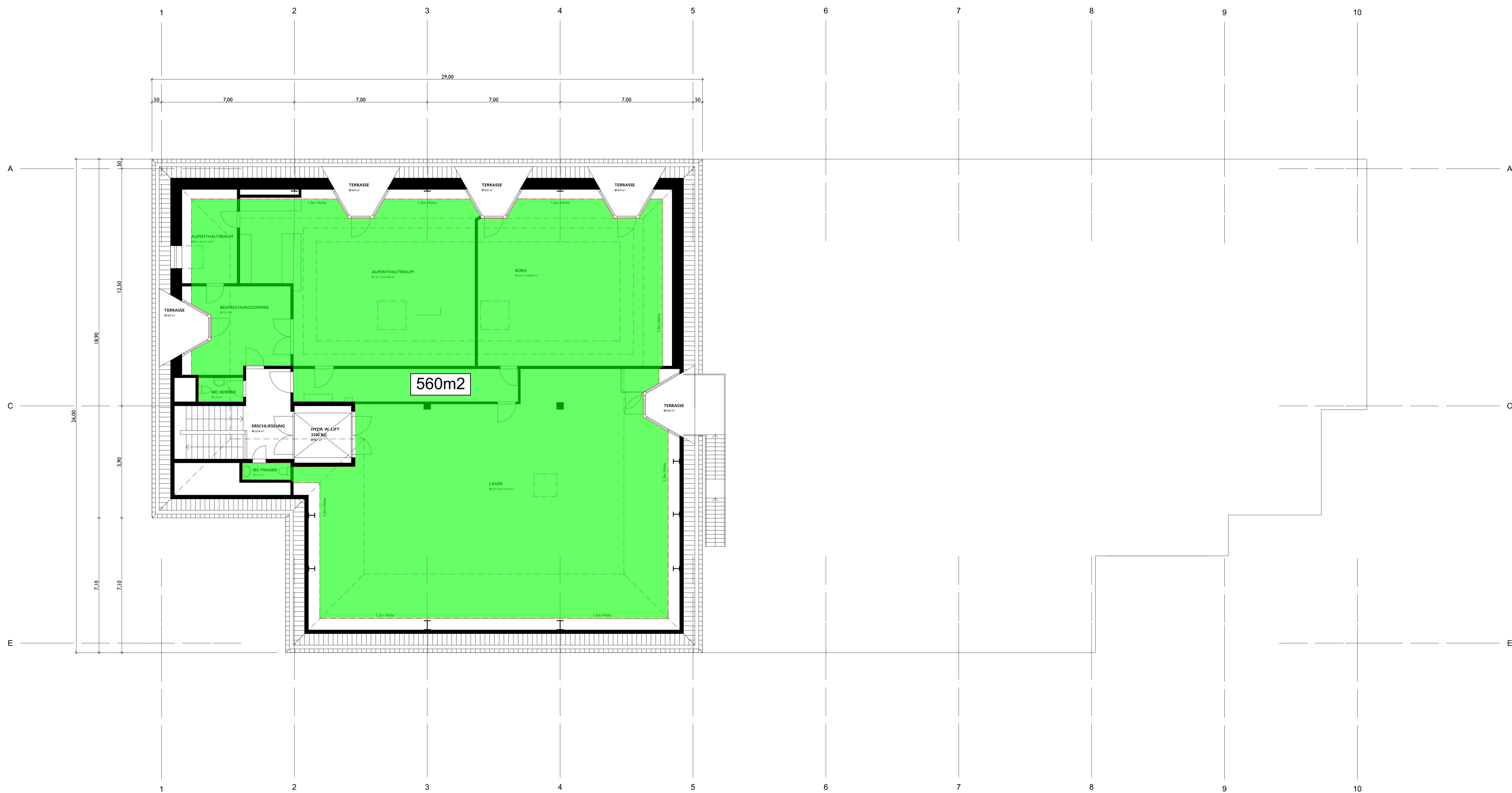

- █ Bestand
- █ Neu
- █ Abbruch
- GWT = Gewachsenes Terrain



Auftraggeber:
SPG Intercity Zurich AG
Zollikerstrasse 141
8008 Zürich

000 FABR

Dachgeschoss

Digitalisierung der Planunterlagen vom 30.01.86 inkl. Bauaufnahme vom 26.04.16

Masstab 1:50 Gez. #Architekt ID Plotdatum Dienstag, 3. Mai 2016
Plan-Nr. 6 Größe 84/60 Dateiname 160502_plan.ph

studio schwarz
Architekten SIA/REG

Ottostrasse 21 8005 Zürich
T 079 714 77 34 mail@studioschwarz.ch www.studioschwarz.ch