

| | | | |
|--|--|---------------------------------|---|
| Projekt: Überbauung Dorfstrasse 21 Dorfstrasse 21 8184 Bachenbülach | Bauherrschaft: Widmer Partner Immobilien AG Dorfstrasse 1 8185 Winkel | Massstab: 1:100 (A3) |  CREO ARCHITEKTUR |
| Planbezeichnung: Verkaufsplan Untergeschoss (Haus A - Neubau) | Architekten: CREO Architektur GmbH Brüttenerstr. 22 8309 Nürensdorf | Gezeichnet: ns | |
| | | Datum: 09.06.2026 | |
| | | Plannummer: V100_001A | |

Wohnung A1:
Wohnfläche = 81.6 m²

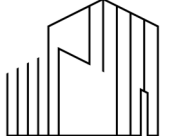

Wohnung A2:
Wohnfläche = 98.1 m²

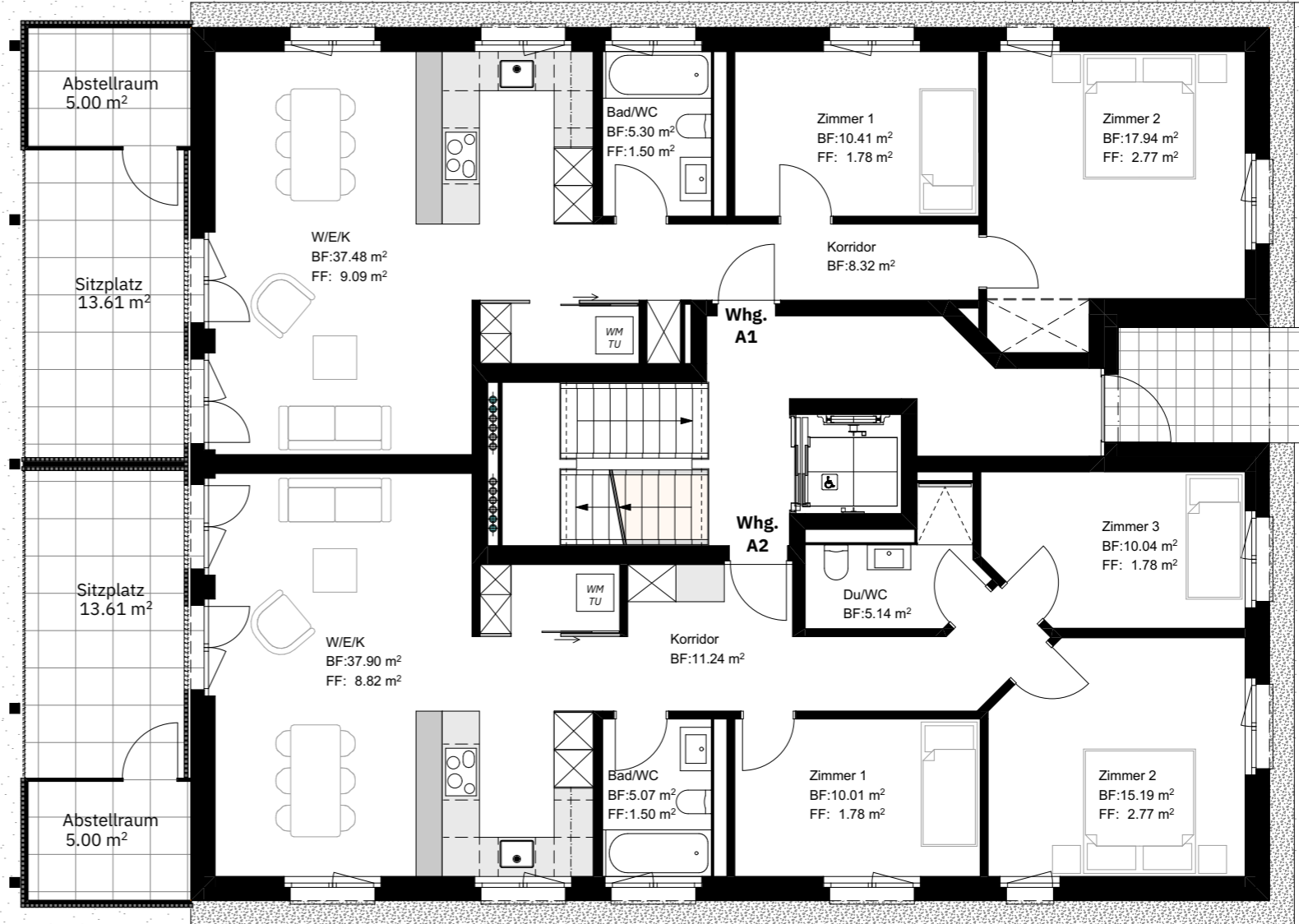
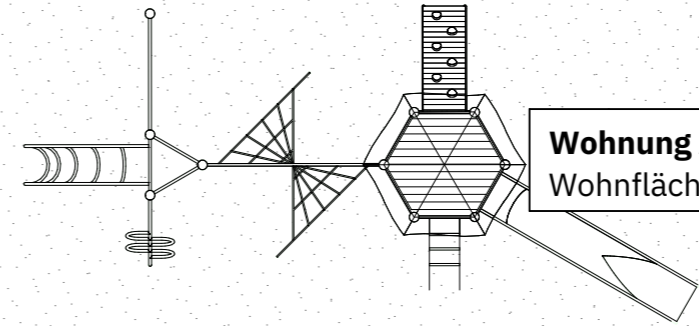

2753

2754

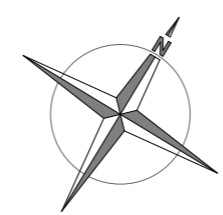
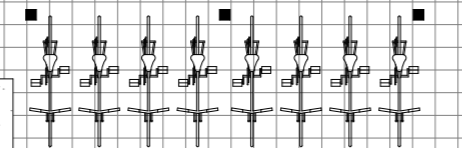
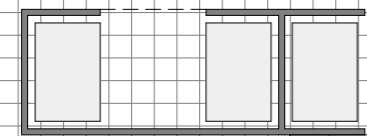
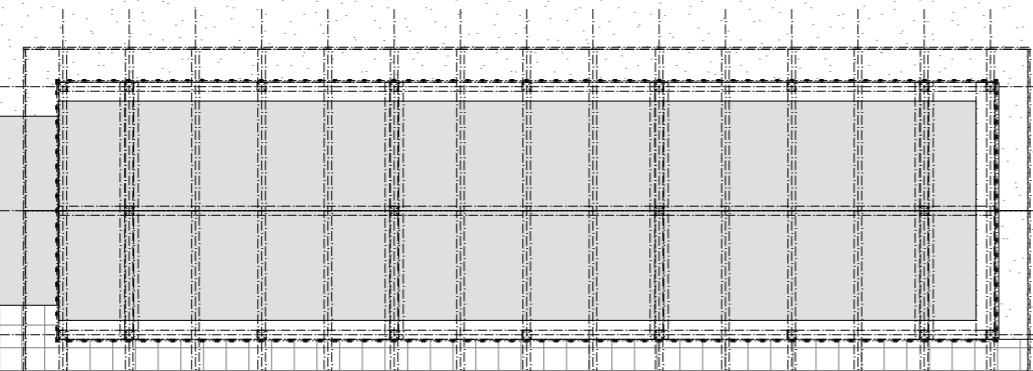

| | | | |
|---|---|---|---|
| Projekt: Überbauung Dorfstrasse 21 Dorfstrasse 21 8184 Bachenbülach | Bauherrschaft: Widmer Partner Immobilien AG Dorfstrasse 1 8185 Winkel | Massstab: 1:100 (A3) |  CREO ARCHITEKTUR |
| Planbezeichnung: Verkaufsplan Erdgeschoss (Haus A - Neubau) | Architekten: CREO Architektur GmbH Brüttenerstr. 22 8309 Nürensdorf | Gezeichnet: ns | |
| | | Datum: 09.06.2026 Plannummer: V100_002A | |

Wohnung A101:
Wohnfläche = 98.0 m²

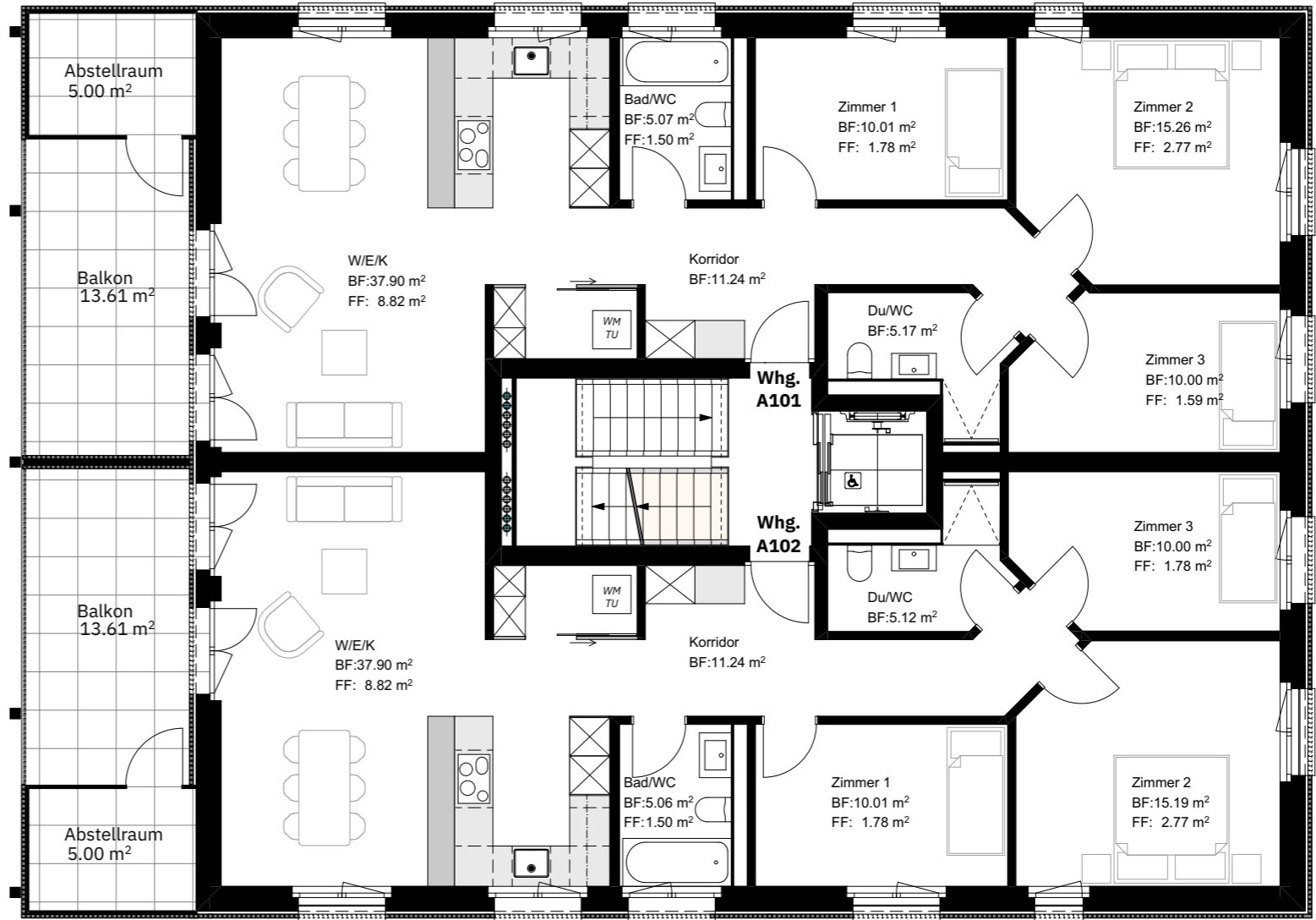

2753

2754

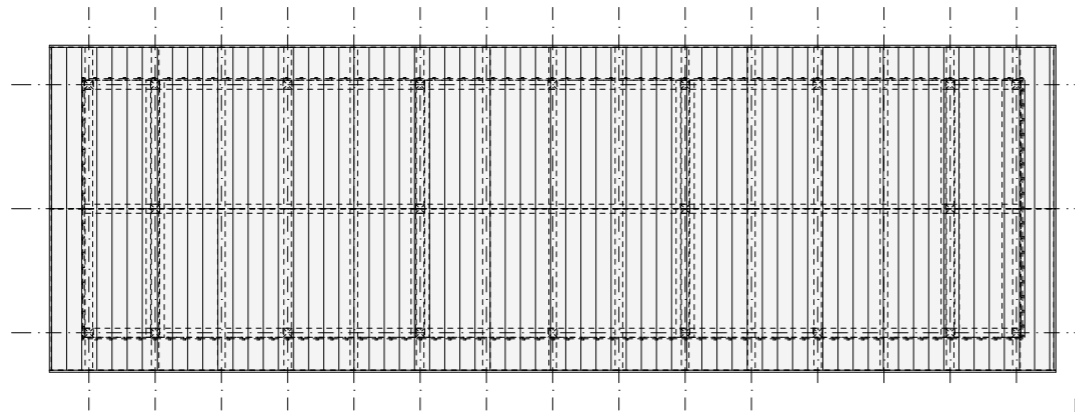

Wohnung A102:
Wohnfläche = 98.0 m²

| | | | |
|---|---|---------------------------------|---|
| Projekt: Überbauung Dorfstrasse 21 Dorfstrasse 21 8184 Bachenbülach | Bauherrschaft: Widmer Partner Immobilien AG Dorfstrasse 1 8185 Winkel | Massstab: 1:100 (A3) |  CREO ARCHITEKTUR |
| | | Gezeichnet: ns | |
| Planbezeichnung: Verkaufsplan Obergeschoss (Haus A - Neubau) | Architekten: CREO Architektur GmbH Brüttenerstr. 22 8309 Nürensdorf | Datum: 09.06.2026 | |
| | | Plannummer: V100_003A | |

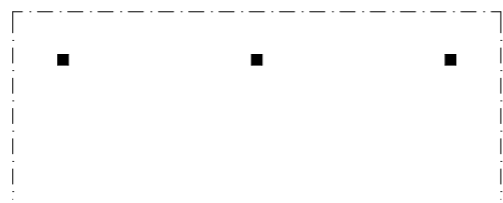
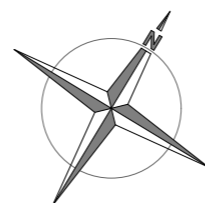

Wohnung A201:
Wohnfläche = 98.0 m²

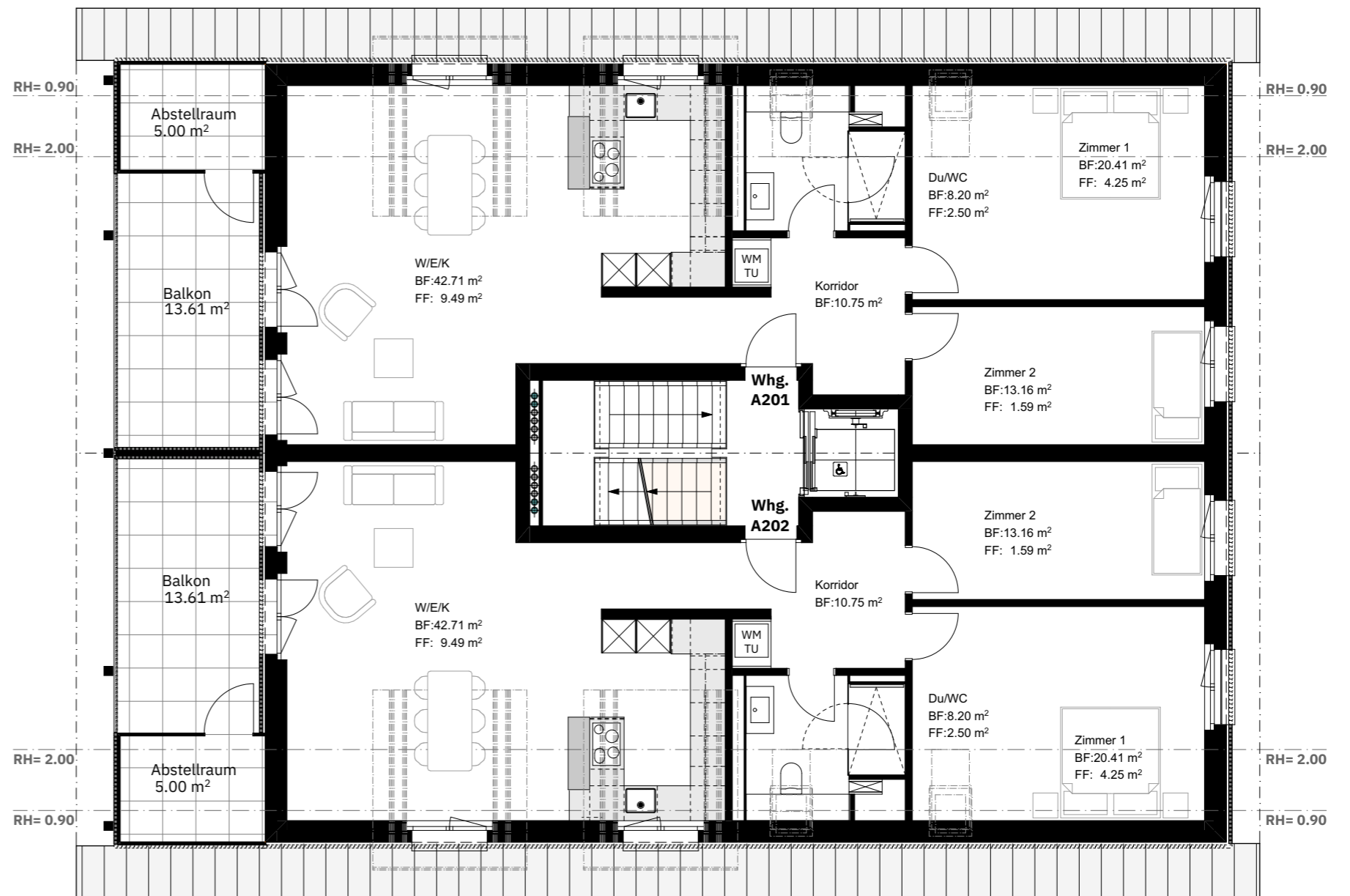

2753

2754

Wohnung A202:
Wohnfläche = 98.0 m²

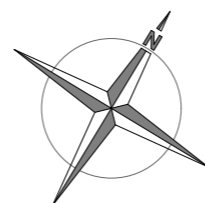
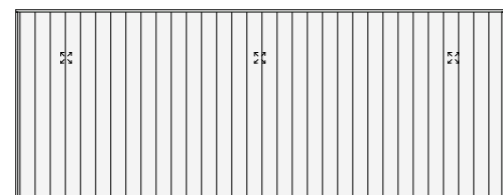
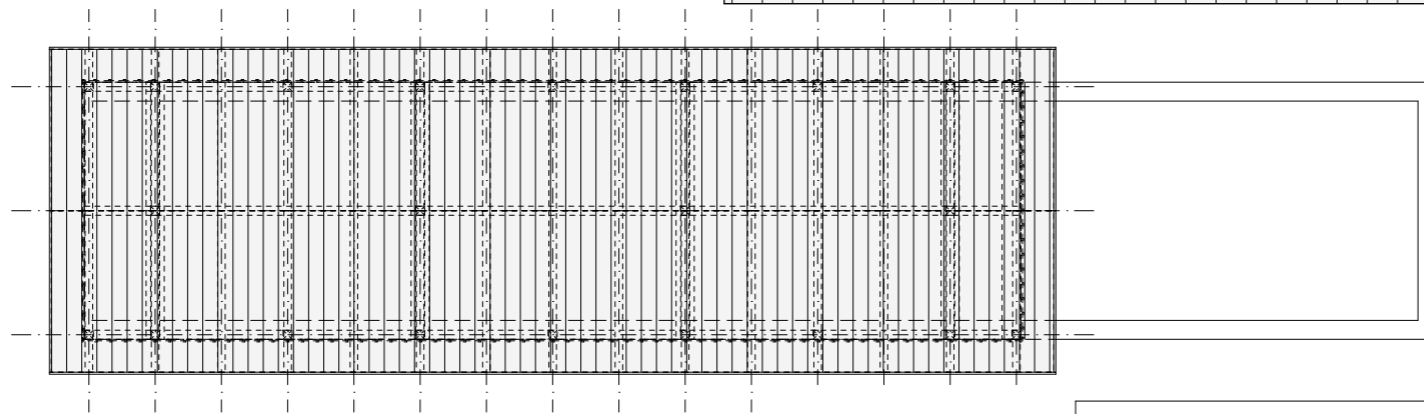

| | | | |
|---|---|---------------------------------|---|
| Projekt: Überbauung Dorfstrasse 21 Dorfstrasse 21 8184 Bachenbülach | Bauherrschaft: Widmer Partner Immobilien AG Dorfstrasse 1 8185 Winkel | Massstab: 1:100 (A3) |  CREO ARCHITEKTUR |
| Planbezeichnung: Verkaufsplan 1. Dachgeschoss (Haus A - Neubau) | Architekten: CREO Architektur GmbH Brüttenerstr. 22 8309 Nürensdorf | Gezeichnet: ns | |
| | | Datum: 09.06.2026 | |
| | | Plannummer: V100_004A | |

Wohnung A301:
Wohnfläche = 105.5 m²

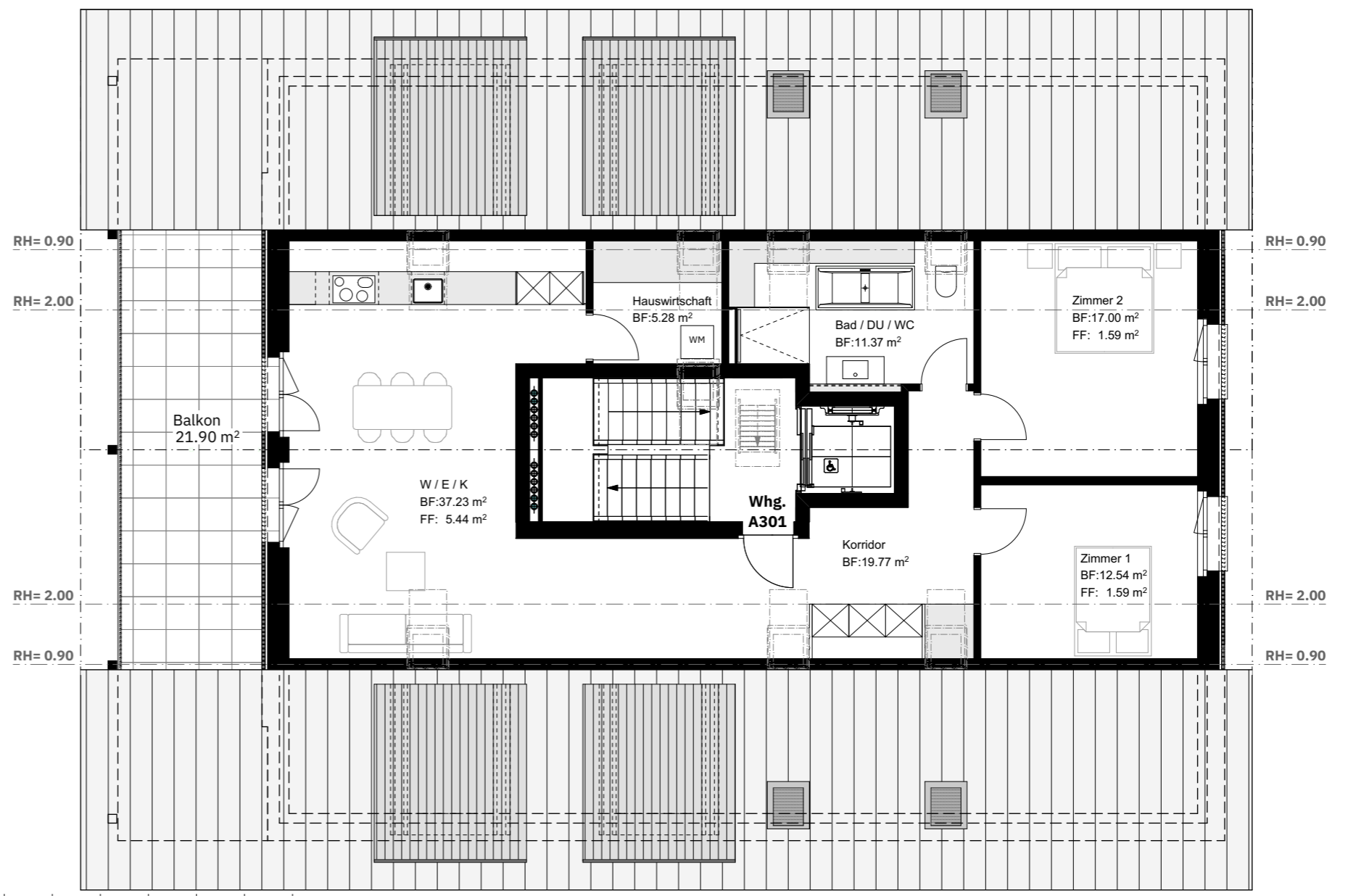

2753

2754

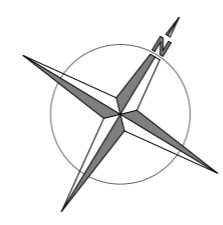
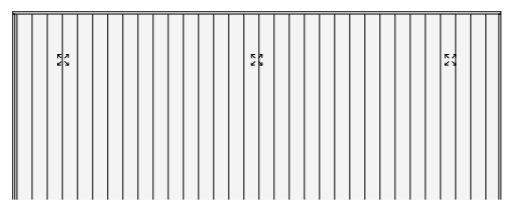
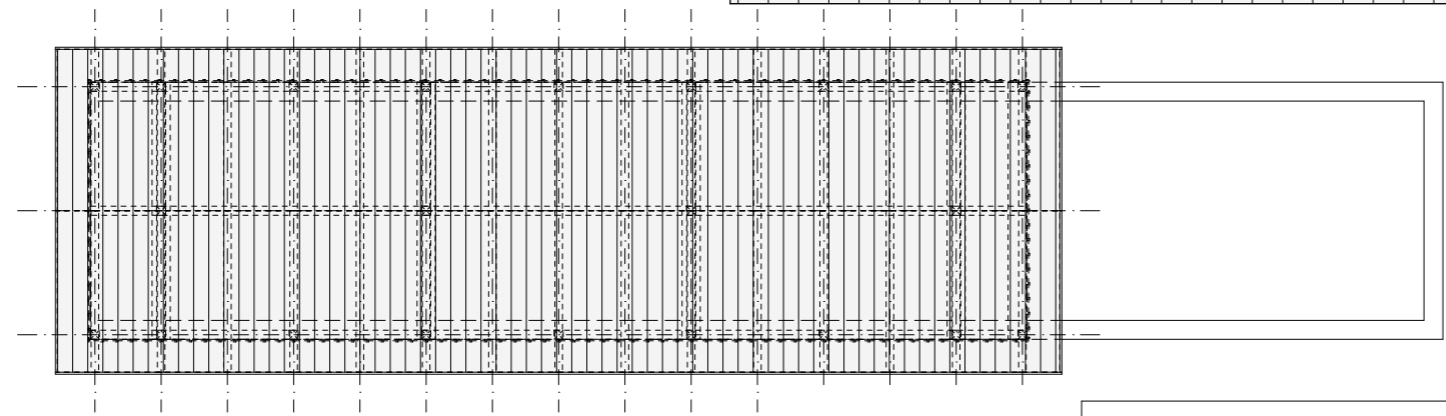

| | | | |
|---|--|---------------------------------|---|
| Projekt: Überbauung Dorfstrasse 21 Dorfstrasse 21 8184 Bachenbülach | Bauherrschafft: Widmer Partner Immobilien AG Dorfstrasse 1 8185 Winkel | Massstab: 1:100 (A3) |  CREO ARCHITEKTUR |
| Planbezeichnung: Verkaufsplan 2. Dachgeschoss (Haus A - Neubau) | Architekten: CREO Architektur GmbH Brüttenerstr. 22 8309 Nürensdorf | Gezeichnet: ns | |
| | | Datum: 09.06.2026 | |
| | | Plannummer: V100_005A | |