MARC HESS
ARCHITEKTEN

Steinbruggstrasse 5
8165 Oberweningen
G +41 43 500 80 80
info@marchess.ch
www.marchess.ch

BAUVORHABEN:
4EFH
Alte Bergstrasse 4a - 4d, 8303 Bassersdorf

PROJEKTNUMMER:
2308

BAUHERRSCHAFT:
K+W Immobilien AG

Lochwisstrasse 20
8185 Winkel

GEZEICHNET:	DATUM:	REVISION:
GS / JS	05.02.2024	04.11.2024
PLANGRÖSSE: A1	MASSSTAB: 1:100	PLANNUMMER: 2308/31.2.1

±0.00 = 478.40

GRUNDRISSE 00/-01

GESCHOSS -1

GESCHOSS 00

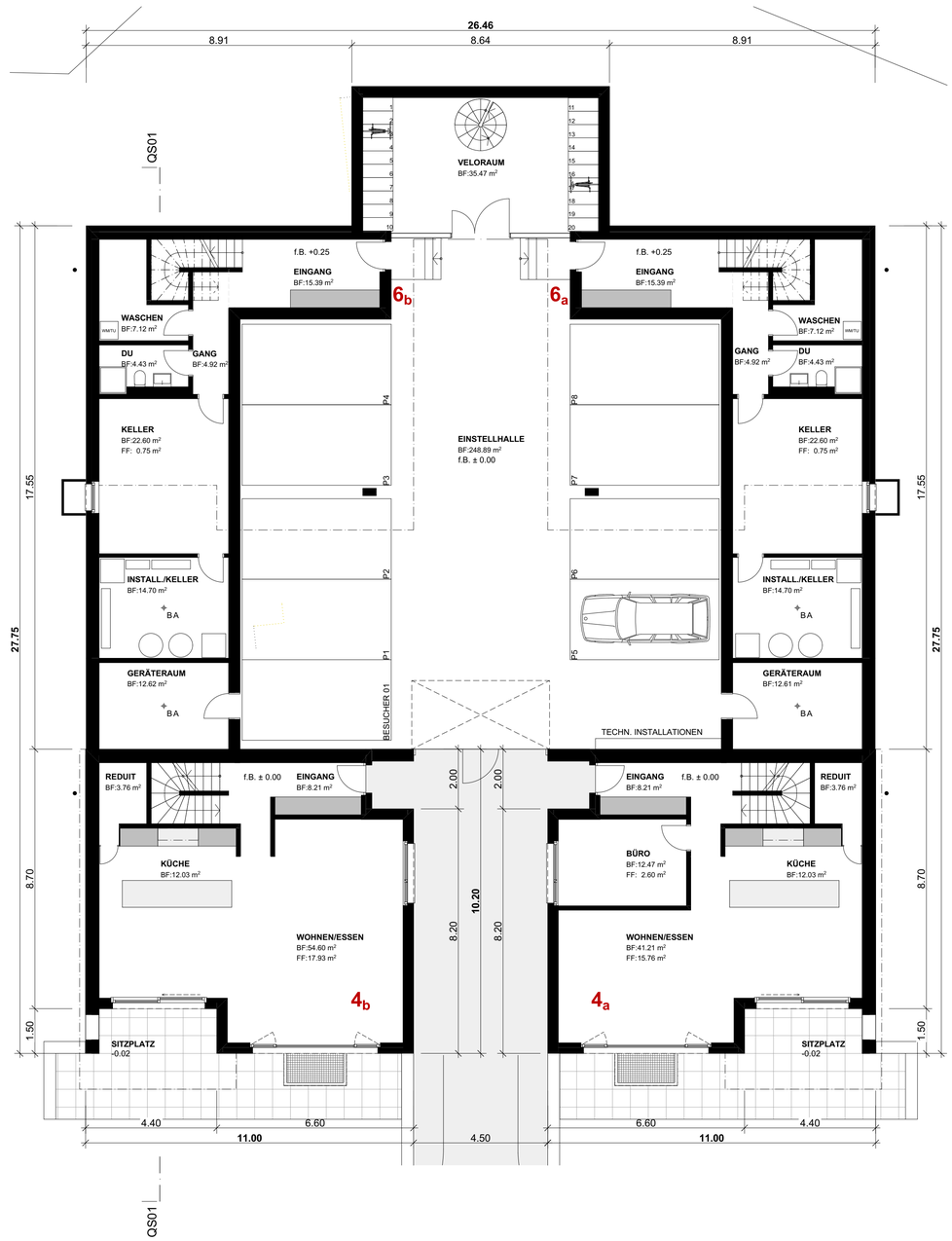

Druckdatum: 19.03.2025