

3.5 Zimmer Wohnung Links
BF : 120.80m²

3.5 Zimmer Wohnung Rechts
BF : 120.80m²

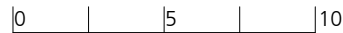
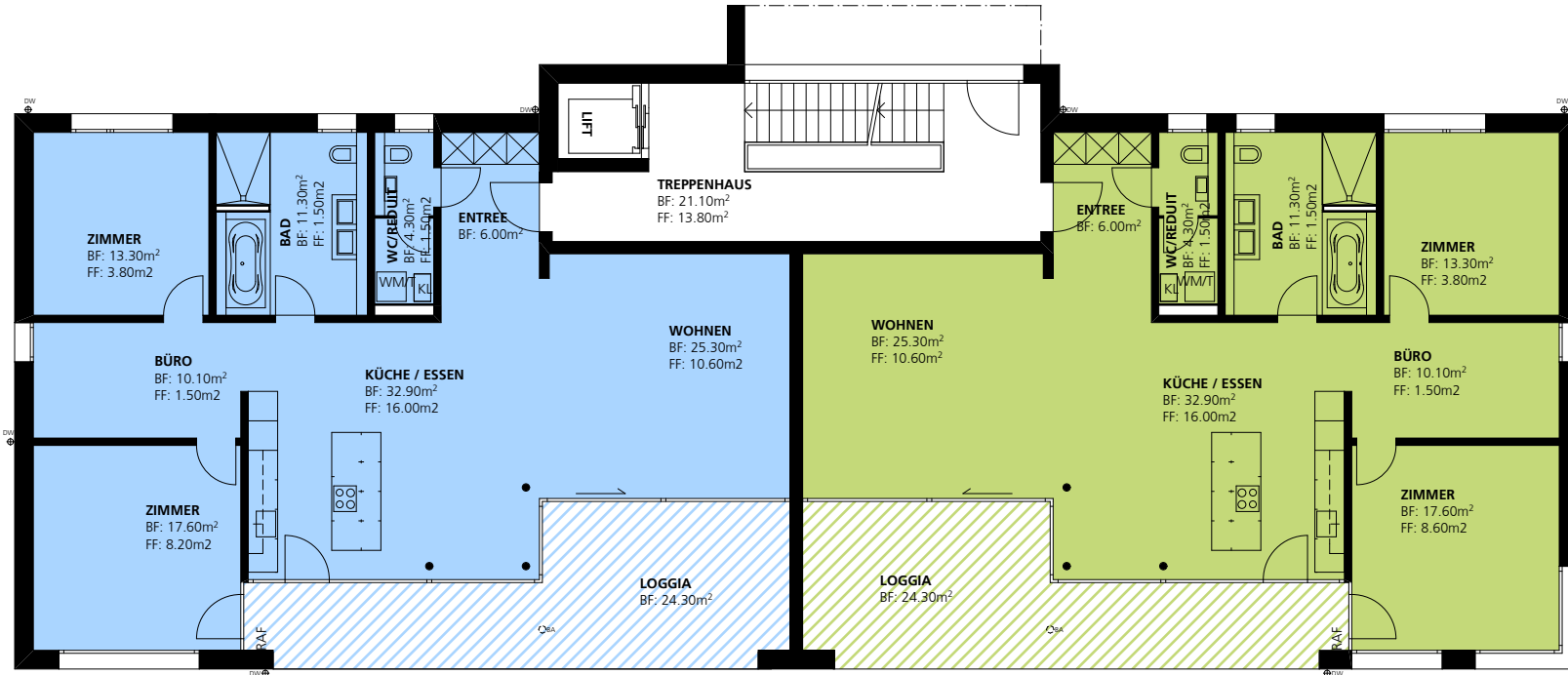

MÜLIPARK SCHÜPFHEIM

Kellerzuteilung Mülipark 5, Schüpfheim

± 0.00 MFH OK FB Erdgeschoss 723.50 m.ü.M

| | | | |
|-----------------------|---|--------------|----------------------------|
| Plan. Nr. 10000-551C1 | ERDGESCHOSS (Kellerzuteilung) | 1:150 | Druckdatum: 24.01.2012 |
| | | | Revidiert: |
| | | | Erstellt: 03.01.2011 / ssa |
| Bauherr : | ROMANO & CHRISTEN , Management AG, Horwerstrasse 11, 6005 Luzern | | Format : 21 / 30 |
| Objekt : | Überbauung Mülipark, 6170 Schüpfheim | | Fax 041 318 02 00 |
| Architekt : | ROMANO & CHRISTEN , Architekten HTL, Horwerstrasse 11, 6005 Luzern | | Tel 041 318 02 02 |