45 PROJEKT NR.	DOPPEL-MEHRFAMILIENHAUS SIERENZERSTR. 26/28 FRAU DENISE BLATTNER-METTAUER, RIEHEN, HERR ANDREAS METTAUER-BRYAN, BASEL
120 PLAN NR.	EINGANGSGESCHOSS Eid.-Nr. 1059/88
1:50 MASSSTAB	JAKOB KÜNZEL & BRUNO DETTWILER ARCHITEKTEN KLEINRIEHENSTRASSE 108 4058 BASEL TEL. 061 491011

DAT. 2.4.1982 | GR. 75/105 | REV. A 8.4.82 | B. | C. | D. | E. | F.

die bauherrschaft

EINGESEHEN BASEL, 11. JUNI 1982 BAUINSPEKTORAT

die verantwortlichen

JAKOB KÜNZEL BRUNO DETTWILER ARCHITEKTEN

+275.15 = roh bodenkote = ±0.00

5. Mai 1982

ZIVILSCHUTZ 11. MAI 1982

STAATSARCHIV BASEL 1059

= beton

= backstein

= vorfabriziertes element

= kalksandstein

legende

sturzkote = u.k. sturz roh = + 2.20 (+277.35)

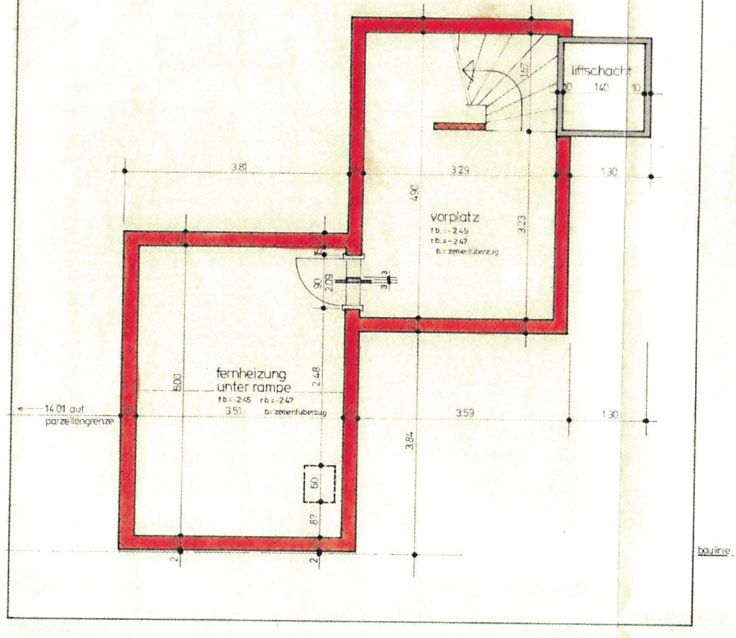

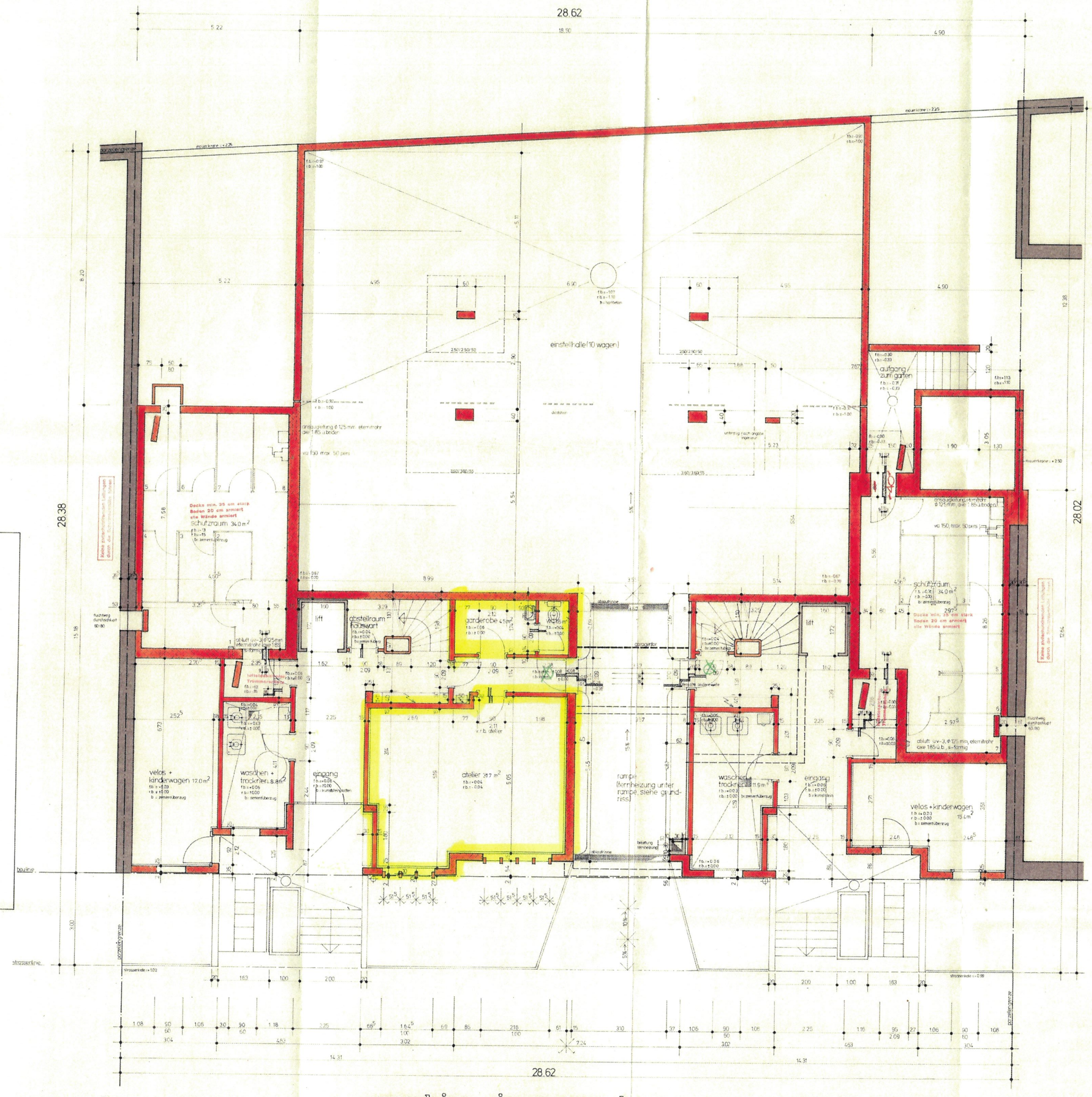

grundriss eingangsgeschoss