

## OBERGESCHOSS

5 1/2 Zimmer Wohnung

142m<sup>2</sup> (105m<sup>2</sup> + 37m<sup>2</sup>) Bruttomietfläche (BMF) inkl. Innenwände

**Legende**

- Bestehend
- Abbruch
- Neu

**BAUEINGABE**

Projekt <b>Sanierung und Umbau Wohnung</b> Müsli 7 8824 Schönenberg	+/- 0.00 OKF EG = xxxxx M. ü. M. Kat. SO1550 / Ver. 7205	Bauherrschaft Sennereigenossenschaft Müsli c/o Philipp Bachmann (Präsident der Verw.) Müsli 2, 8824 Schönenberg T: 079 576 95 32 fips92@gmx.ch	Architekt Richenberger Architektur GmbH Oberdorfstrasse 16 CH-8820 Wädenswil T: 0041 44 700 00 88 richenberger@mrar.ch
Plannummer / Index / Bezeichnung <b>154_104</b>	Grundriss OG	Projektnummer / Projektbezeichnung <b>154 / MUS SC</b>	Datum <b>23. Januar 2023</b>
Massstab / Planformat <b>1:100 DIN A3</b>			

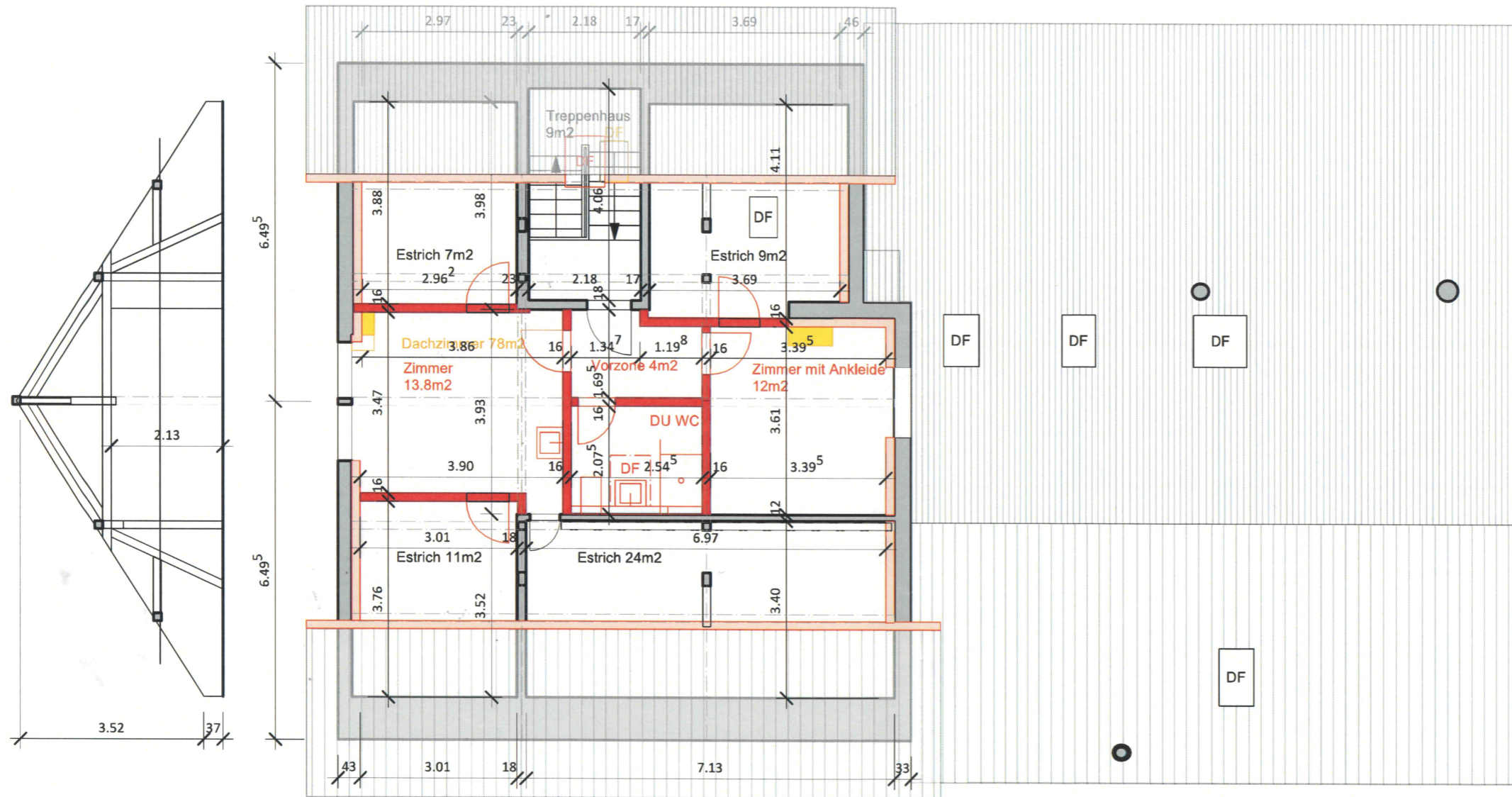

**DACHGESCHOSS**

**Legende**

- Bestehend
- Abbruch
- Neu

**BAUEINGABE**

Projekt <b>Sanierung und Umbau Wohnung</b> Müsli 7 8824 Schönenberg	+/- 0.00 OKF EG = xxxxx M. ü. M. Kat. SO1550 / Ver. 7205	Bauherrschaft Sennereigenossenschaft Müsli c/o Philipp Bachmann (Präsident der Verw.) Müsli 2, 8824 Schönenberg T: 079 576 95 32 fips92@gmx.ch	Architekt Richenberger Architektur GmbH Oberdorfstrasse 16 CH-8820 Wädenswil T: 0041 44 700 00 88 richenberger@mrar.ch
Plannummer / Index / Bezeichnung <b>154_105</b>	Grundriss DG	Projektnummer / Projektbezeichnung <b>154 / MUS SC</b>	Massstab / Planformat <b>1:100 DIN A3</b>
			Datum <b>23. Januar 2023</b>