

Legende

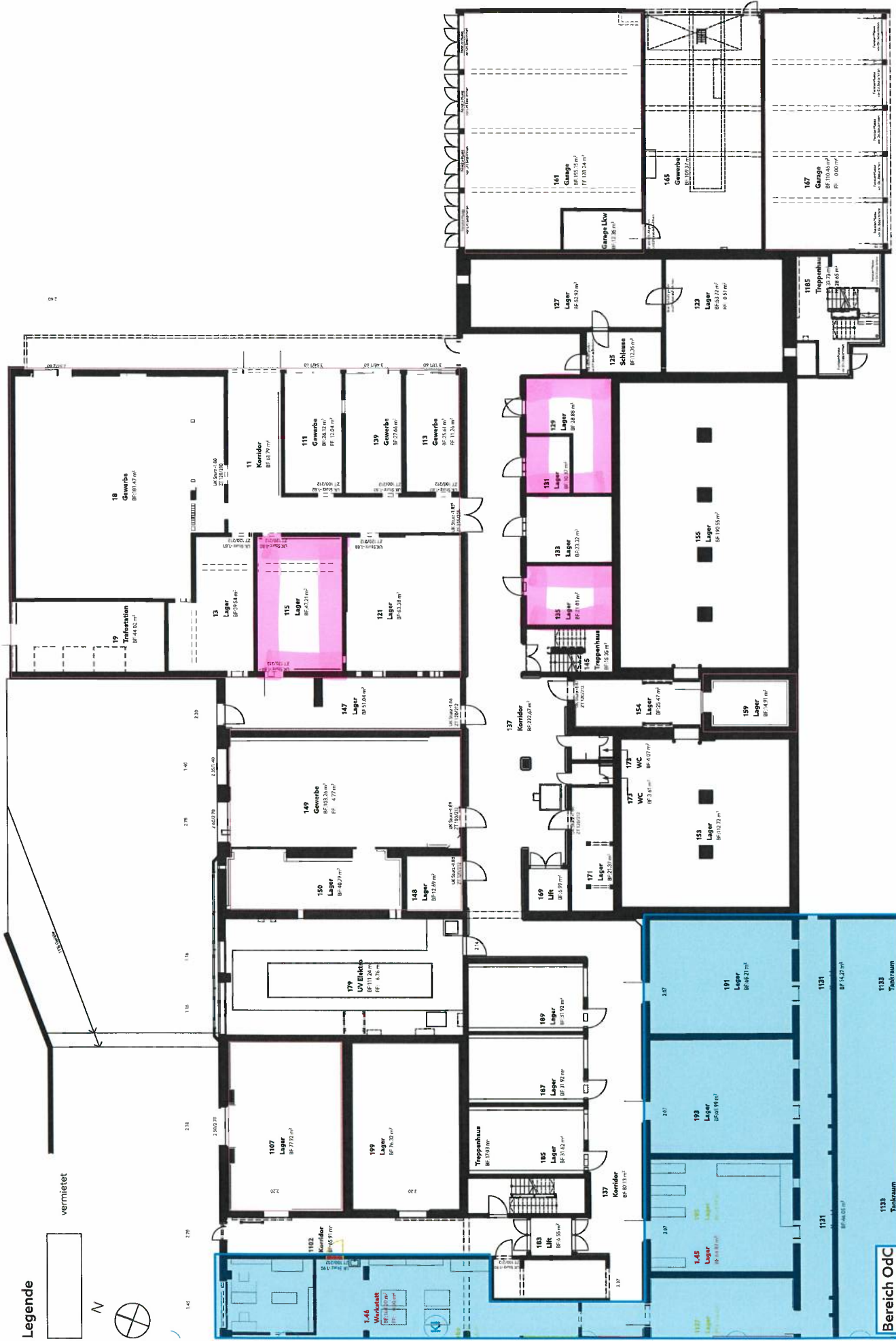

vermietet



Bereich OdC

Schwerzpark, Schwerzstrasse 34, 8807 Freienbach

Projekt

Altbau Ebene 1

1:222.2222

Plan: 088 901\_A3  
Gezeichnet: mp  
Datum: 10.12.2019  
Revidiert: 07 - 31.01.20

Bauherrschaft: Freinbach Immobilien AG  
Schwerzstrasse 34, 8807 Freienbach

RALPH WIPPLI ARCHITEKTUR  
Ralph Wippli Architektur AG  
Dipl. Architekt FH/SIA  
Schulhausstrasse 1 - 6330 Cham  
041 781 59 89 - www.ralph-wippli.ch

116
115
114
113
112
111

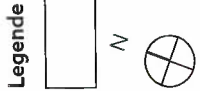

Ralph Wipfli Architektur AG  
 Dipl. Architekt FH/SA  
 Schulhausstrasse 1 – 6330 Cham  
 041 781 59 89 – www.ralph-wipfli.ch

**RALPH WIPFLI**  
 ARCHITEKTUR

Bauherrschaft:  
 088 902\_A3 mp  
 10.12.2019  
 07 – 31.01.20

Freienbach Immobilien AG  
 Schwerzstrasse 34, 8807 Freienbach

Plan: 1:222.2222  
 Gezeichnet:  
 Datum  
 Revidiert:

**Schwarzipark, Schwerzstrasse 34, 8807 Freienbach**  
**Altbau Ebene 2**  
 Projekt

# Legende



vermietet

N



5  
Kopierstation  
10,1 m<sup>2</sup>

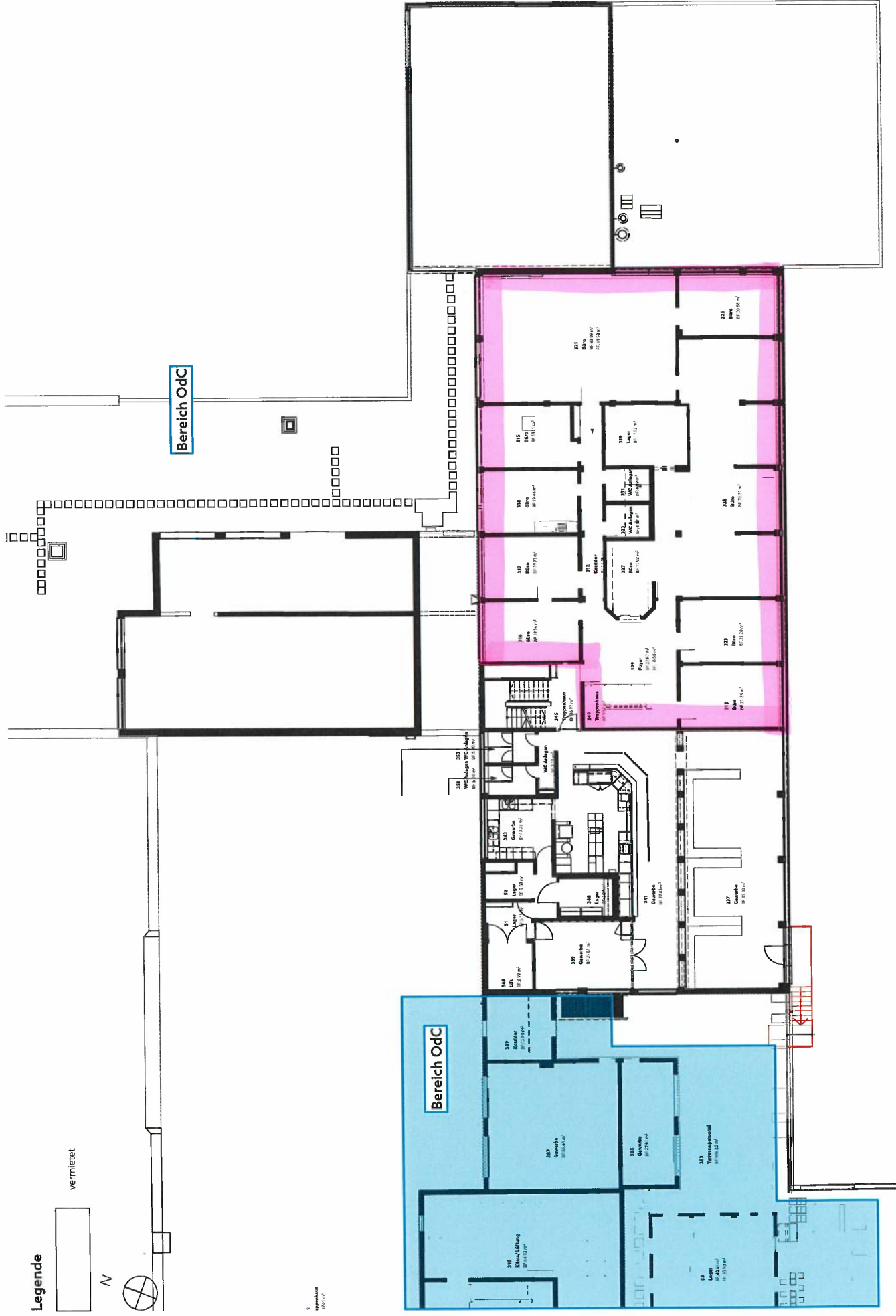

Schwarzipark, Schwerzstrasse 34, 8807 Freienbach

Projekt

Altbau Ebene 3

1:200

Plan  
Gezeichnet:  
Datum:  
Revidiert:

088 903\_A3  
mp  
10.12.2019  
07 - 31.01.20

Bauherinschaft:  
Freienbach Immobilien AG  
Schwerzstrasse 34, 8807 Freienbach

**RALPH  
WIPFLI**  
ARCHITEKTUR

Ralph Wipfli Architektur AG  
Dipl. Architekt FH/SIA  
Schulhausstrasse 1 – 6330 Cham  
041 781 59 89 – www.ralph-wipfli.ch