

# HAUS B

**B.1.2**

**B.1.1**

**B.1.3**

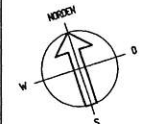
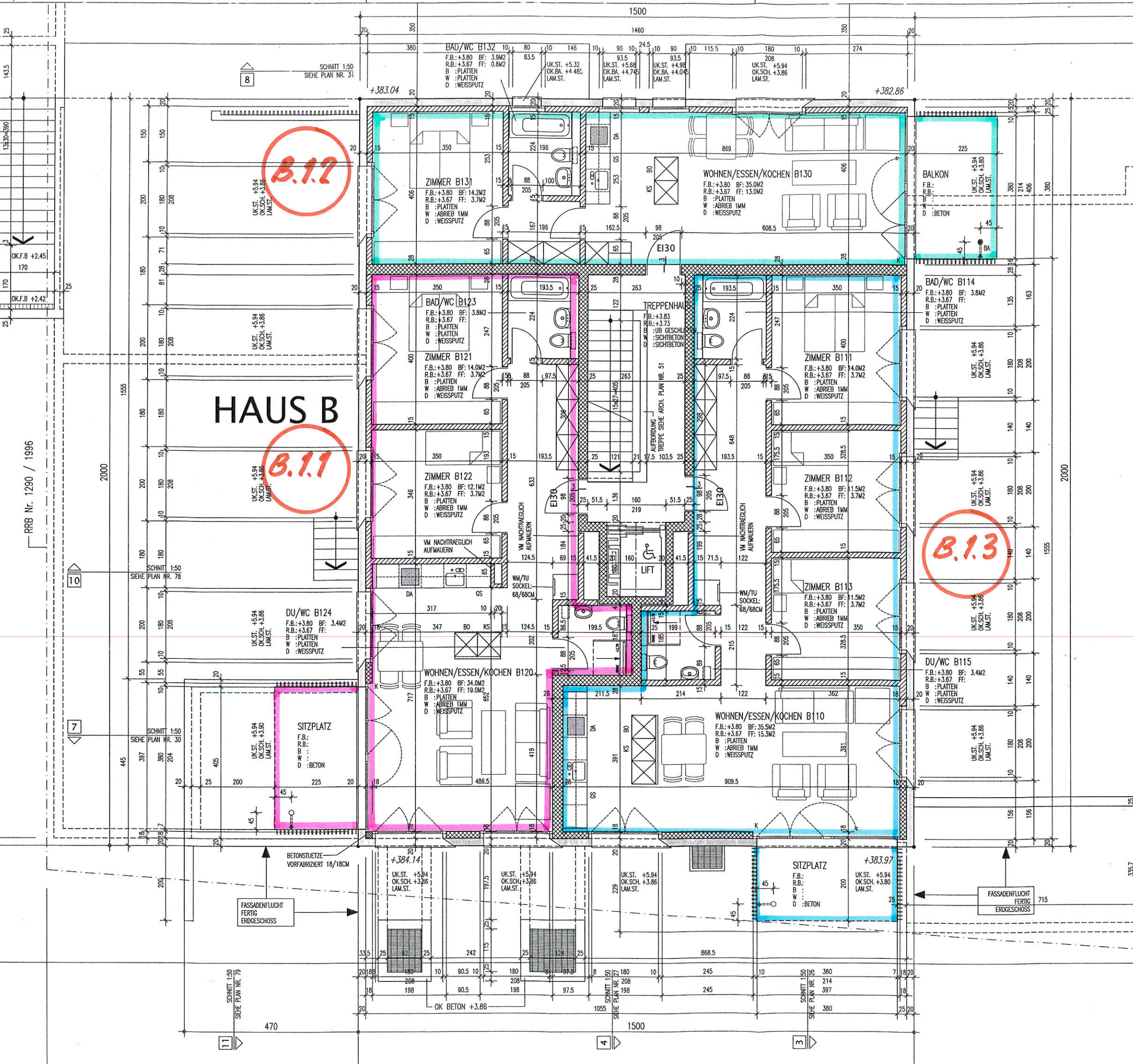

**MATERIAL-LEGENDE**

	STAHLBETON		KALKSANDSTEIN
	BACKSTEIN		KALKSANDSTEIN VORMAUERUNG
	BACKSTEIN VORMAUERUNG		GIPS LEICHTBAUWAND
	BACKSTEIN CALMO		HOLZKONSTRUKTION WAERMEDEAMMT
	AUSSENSOLATION		
	MAUERWERK BESTEHEND		

TUERHOEHEN VERSTEHEN SICH AB OK FERTIG HOEHEREM BODEN RESP. OK FERTIG SCHWELLE BIS UK ROH STURZ.  
 FENSTERHOEHEN VERSTEHEN SICH AB OK FENSTERBANK RESP. OK SCHWELLE BIS UK F STURZ.  
 MASSE FUER BETON- BACKSTEIN- KS-MAUERWERK SIND ROHMASSE.  
 MASSE FUER AUSSENDAEHMUNG SIND FERTIG MASSE.  
 TREPPEN SIND AUF VK FERTIG STUFE VERMASST. SIEHE AUCH DETAILPLAENE.

**LEGENDE**

	(WAS-H) HAEUSLICHES ABWASSER
	(WAS-R) VERSCHMUTZTES REGENWASSER
	(WAR-R) NICHT VERSCHMUTZTES REGENWASSER
	(WAR-S) SICKERWASSER
	EINLAGEN DURCH SANITAER IM BODEN
	EINLAGEN DURCH SANITAER IN DER DECKE

±0.00 = 383.00

OBJEKT : MEHRFAMILIENHAUSER AUF PARZ. 2599, 8193 EGLISAU	PLAN NR. : 603
BAUHERR : STORENMATERIAL AG, CHRUMMACHERSTR. 1, 8954 GEROLDSDWIL	MST : 1:100
<b>HAUS B</b>	FORMAT : A3
<b>1. OBERGESCHOSS</b>	DATUM : JANUAR 2013
ARCHITEKT: R. SALADIN BACHSTR. 27, 8154 OBERGLATT TEL: 044 850 47 96	GEZ. : CAD CH. ST.
BAULEITUNG: R. FONTANA / ReFOBA GmbH DORFSTR. 21, 8956 KILLWANGEN TEL: 056 401 59 46 MOBIL: 079 664 25 61	REVIDIERT : 10. 6. 2015