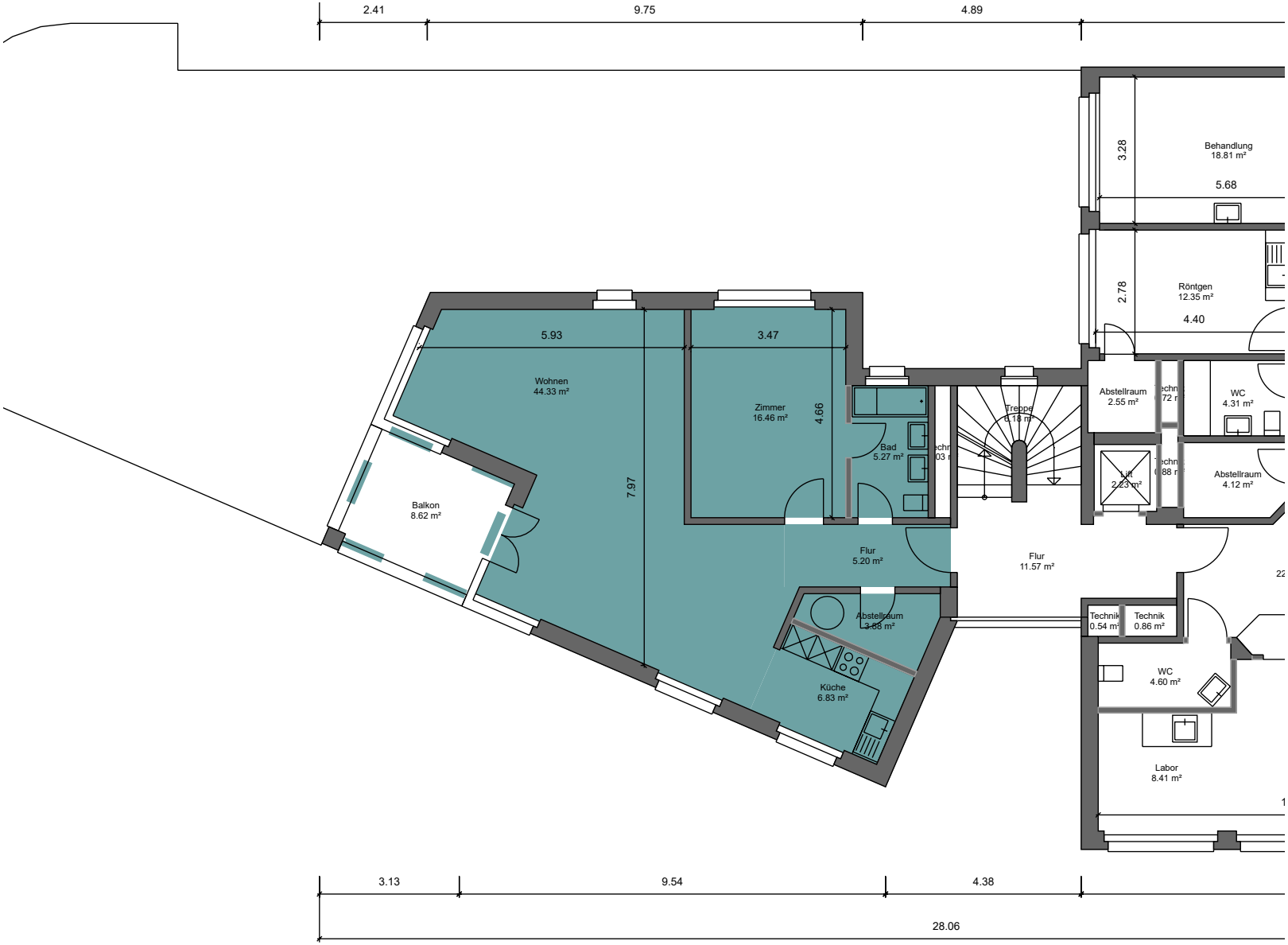

Liegenschafts-Nr.	400287
Adresse	Florastr. 2 8134 Adliswil
Nutzungsart	
Bewirtschafter	
Druckdatum	30.04.2024 Aktuelle Situation
Etage	**3. Obergeschoss**

Vermietungsplan (Name)

	VWAGF*	ZF*	VMF*
Kotarski Martin	82.0	0.0	82

5 m

N

*Dieser Vermietungsplan hat ausschliesslich informellen Charakter. Der Interessent bzw. Mieter kann aus dem Vermietungsplan daher keinerlei Ansprüche ableiten. Für Mietflächen, Masse, Grundrisse, Einbauelemente, Türanschläge usw. gelten ausschliesslich die in der Hauptmietvertragsurkunde gemachten Angaben. Alle Massangaben sind für Ausführungs- und Bestellungszwecke vor Ort zu prüfen. Nichttragende Wände müssen vor Abbruch bezüglich Statik mit einem Fachplaner geprüft werden. VWAGF=Vermietbare Wohn-, Arbeits- u. Gewerbefläche, ZF=Zuschlagsfläche, VMF=Vermietbare Fläche (gerundet)