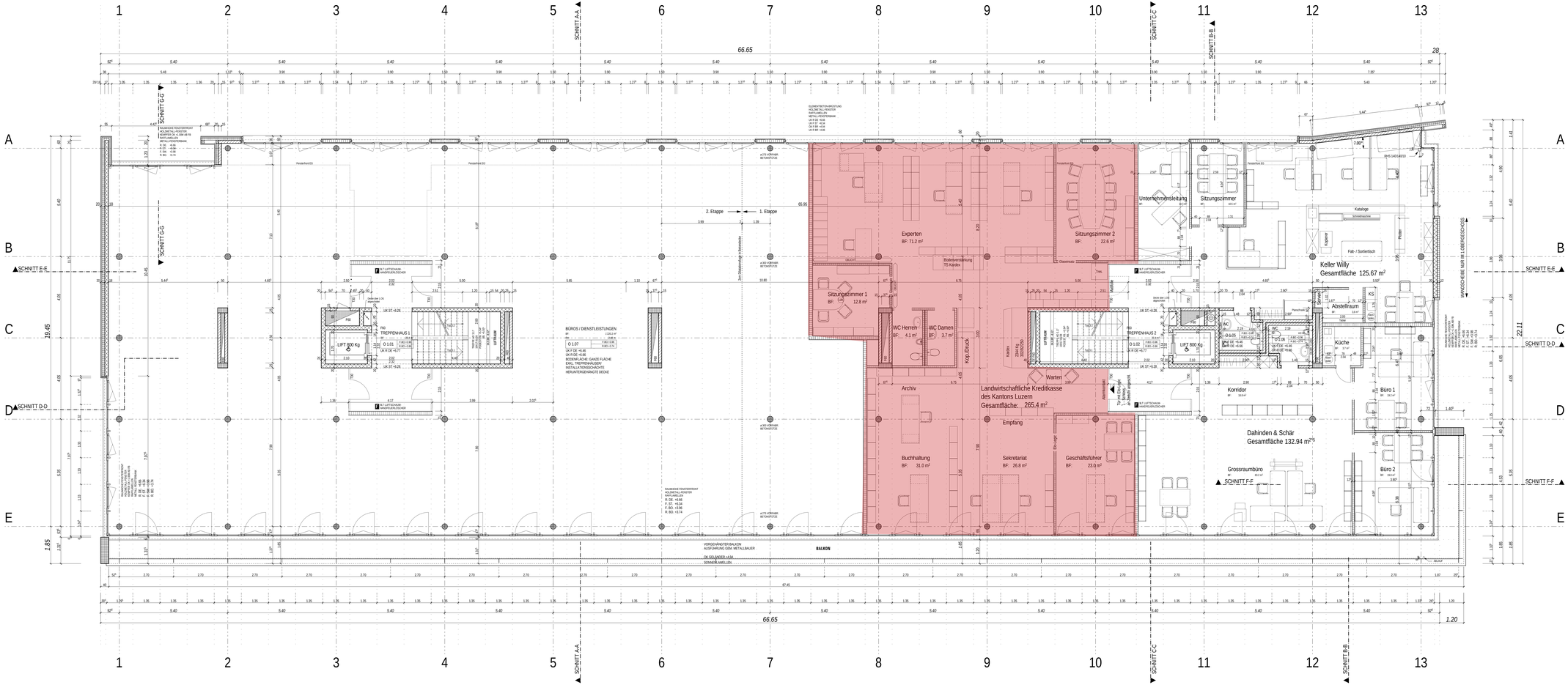
Experten
BF: 71.2 m²
Sitzungszimmer 1
BF: 12.8 m²
WC Herren
BF: 4.1 m²
WC Damen
BF: 3.7 m²
Kdg./Druck
Archiv
Landwirtschaftliche Kreditkasse
des Kantons Luzern
Gesamtfläche: 265.4 m²
Empfang
Warten
Buchhaltung
BF: 31.0 m²
Sekretariat
BF: 26.8 m²
Geschäftsführer
BF: 23.0 m²
Sitzungszimmer 2
BF:
22.6 m²
Unternehmensleitung
Sitzungszimmer
Keller Willy
Gesamtfläche 125.67 m²
Abstellraum
Küche
Korridor
Dahinden & Schär
Gesamtfläche 132.94 m²
Grossraumbüro
Büro 1
Büro 2
Katalog
Schneidmaschine
Kopierer
Falz / Sortiertisch
Plotter
Tisch
Bodenverstärkung
15 Kp/dm
LIFT 800 Kg
TREPPENHAUS 1
TREPPENHAUS 2
LIFTSCHACHT
BÜROS / DIENSTLEISTUNGEN
BALKON
VORGEHÄNGTER BALKON
AUSFÜHRUNG GEM. METALLBAUER
OK GELÄNDER +4.54
SONNEN-MELLEIS
WANDSCHIENE NUR IM 1. OBERGESCHOSS
SCHNITT A-A
SCHNITT B-B
SCHNITT C-C
SCHNITT D-D
SCHNITT E-E
SCHNITT F-F
SCHNITT G-G
2. Etappe
1. Etappe
66.65
67.45
19.45
22.11
1.85
1.20
28