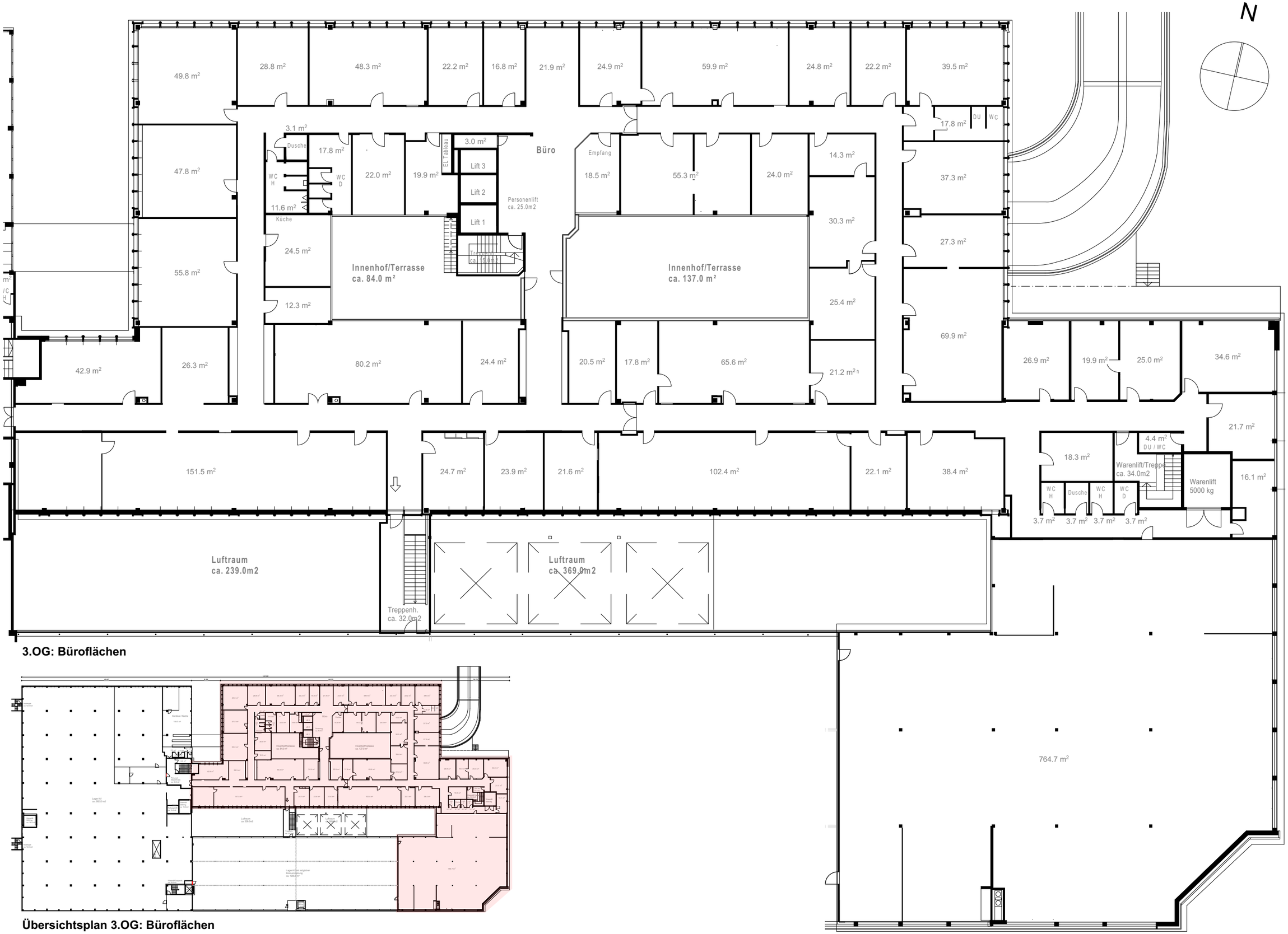

3.OG: Büroflächen

Übersichtsplan 3.OG: Büroflächen

LINTH ARCHITEKTUR AG
Linth Architektur AG
Gezim Morina - ETH Architekt
Elzelstrasse 4 - 8730 Uznach
Tel.+41 (0) 78 657 78 52
info@linth-architektur.ch
www.linth-architektur.ch

Massstab: Mst: 1:250, 1:1000
Plangrösse: A3
Gezeichnet: GM
Datum: 06.02.2023
Revidiert:

Linthpark Uznach

Büroflächen: 3. OG Büroflächen
Objekt: Burgerfeldstrasse 15, 8730 Uznach
Bauherr: EE Linth Park AG, Oechsli 7, 8807 Freienbach

Projekt-Nr.
1908

Plan-Nr.
200.1.5