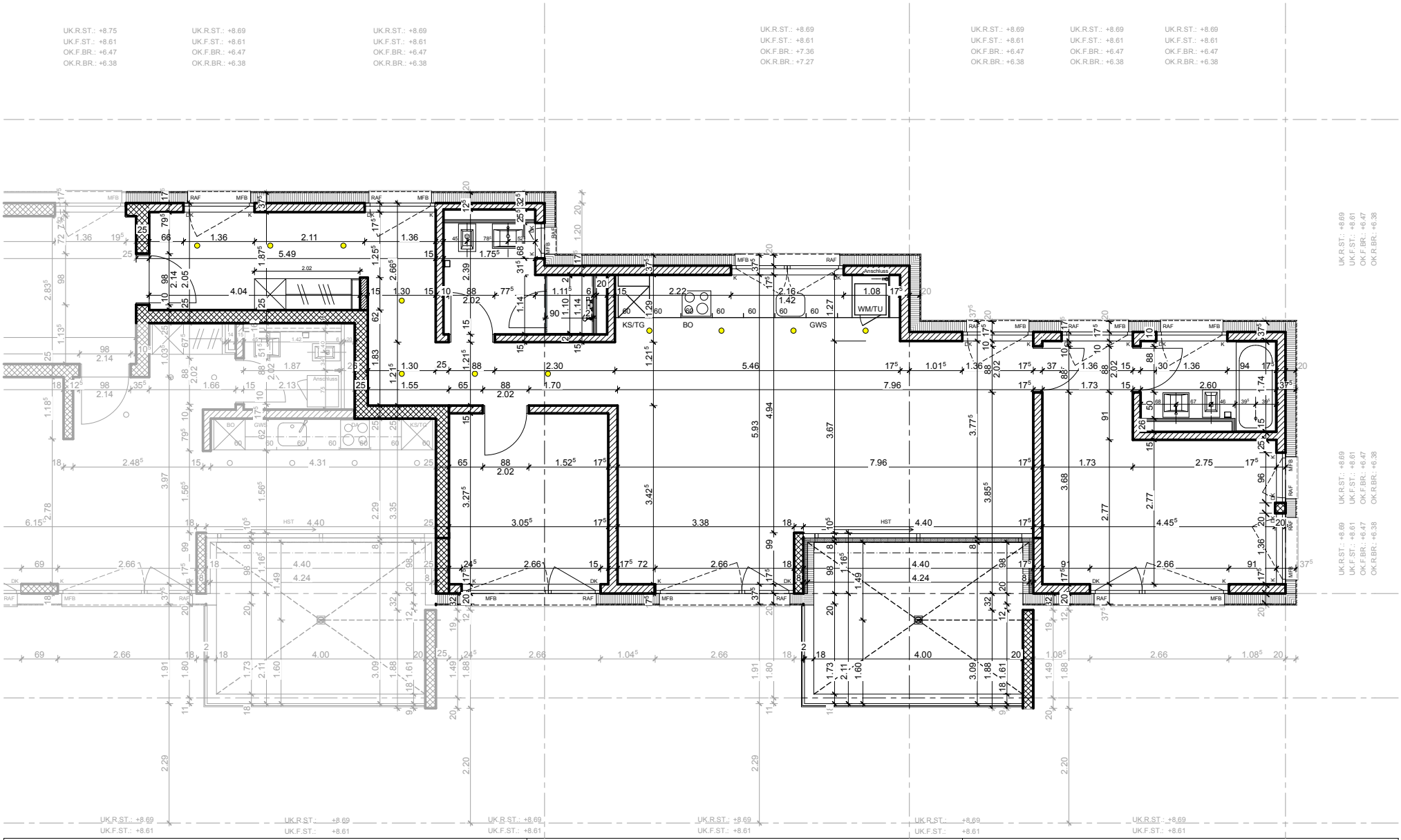

bauvorhaben:	auftraggeber:	architekt:
Wohn- und Geschäftshaus "St.Martin" Bruggen Zentrum **Blumenstrasse 2 + 4, 9014 St.Gallen**	Pensionskasse Bühler AG Uzwil Gupfenstrasse 5 CH-9240 Uzwil	archform dipl. architekten gmbh Rosenheimstrasse 2, 9008 St.Gallen +41 71 250 13 75 info@archform.ch

plannummer:	plantitel:	massstab:	plangrösse:	projektnummer:	gezeichnet:	datum:	revidiert:
568_V_24	**GRUNDRISS WOHNUNG NR. 8/12/16 / 1.OG - 3.OG**	1:100	A4	568	LIP/FS	13.10.2015	