

K	Kubel	DIL	Diplom
DF	Druck-Flugl	BB	Betonstark
RA	RAWE	MB	Mechelenstark
GS	Ganzweißblech	KST	Kunststeingewände
SO	Sonnenstoren	ZSW	Zementstriebe
SOE	Sonnenstoren al. Antico	R	Riegel
1/2	1 / 2. offener Flügel	SV	Schleifverlänger
OL	Overtel	IV	Hebverlänger
WA	Wasserdampfsperre	EV	Einbaueinrichtung
WT	Wasserdampfsperre	IM	Isolationsstreifen
GS	Geschwulst	ZT	Zugstreife
KS	Kunstwerk	FT	Füllende
BO	Balken	ST	Schwelle
DW	Dachwasserlauf	TS	Türschwelle

■	Starkbeton	F.B.	OK, Fertig Boden
■	Kalksandstein	RB	OK, Roh Boden
■	Baustein	F.BA	OK, Fertig Balk
■	Kunststein	RBR	OK, Roh Balkung
■	Wärmedämmung	F-SW	OK, Fertig Schwelle
■	Wärmedämmung	RSW	OK, Roh Schwelle
■	Gaswand	F-ST	OK, Fertig Sturz
■	Holzwand	RST	OK, Roh Sturz
■	Holzbalken	RD	OK, Roh Decke
■	5 cm. Schicht		
■	in Schichtung		

**O.K. Fertig Boden EG +/-0.00 - 572.60 m ü.M**  
 Alle gemauerten Innenwände ab 100 mit Mauer-Armierung (4/8).  
 Lage nach Absprache mit Elektro-Partner.

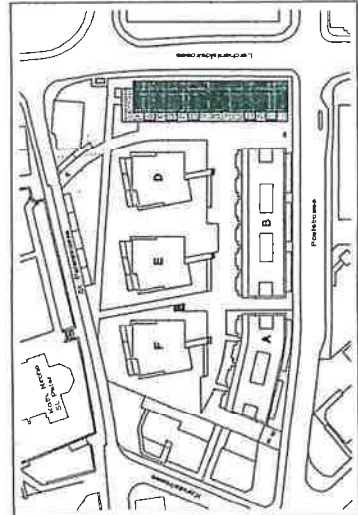

**NACHEINGABE**

Uebertragung "LERCHENFELD"		Plan Nr. 1807 / C303
9500 WI		<b>Haus C</b>
Bauer: Fitzbank AG, 9500 WI		Datum 03.07.1990
Erdgeschoss		Def. 04.12.90
Novach 1 + 200		Rev. 10.12.90
Fläche: 73 x 37 (ca.)		Rev. 20.08.07
Zustand: ZERSTÖRUNGSSTADIUM		Obj. 007_0_303_010_K
ARCHITEKTURBÜRO FRANK & PARTNER AG		
INHABER: PETER JÄGER Hubertusstr. 50, 8500 WI / SG Tel. 071/91821155 Fax 91821159		

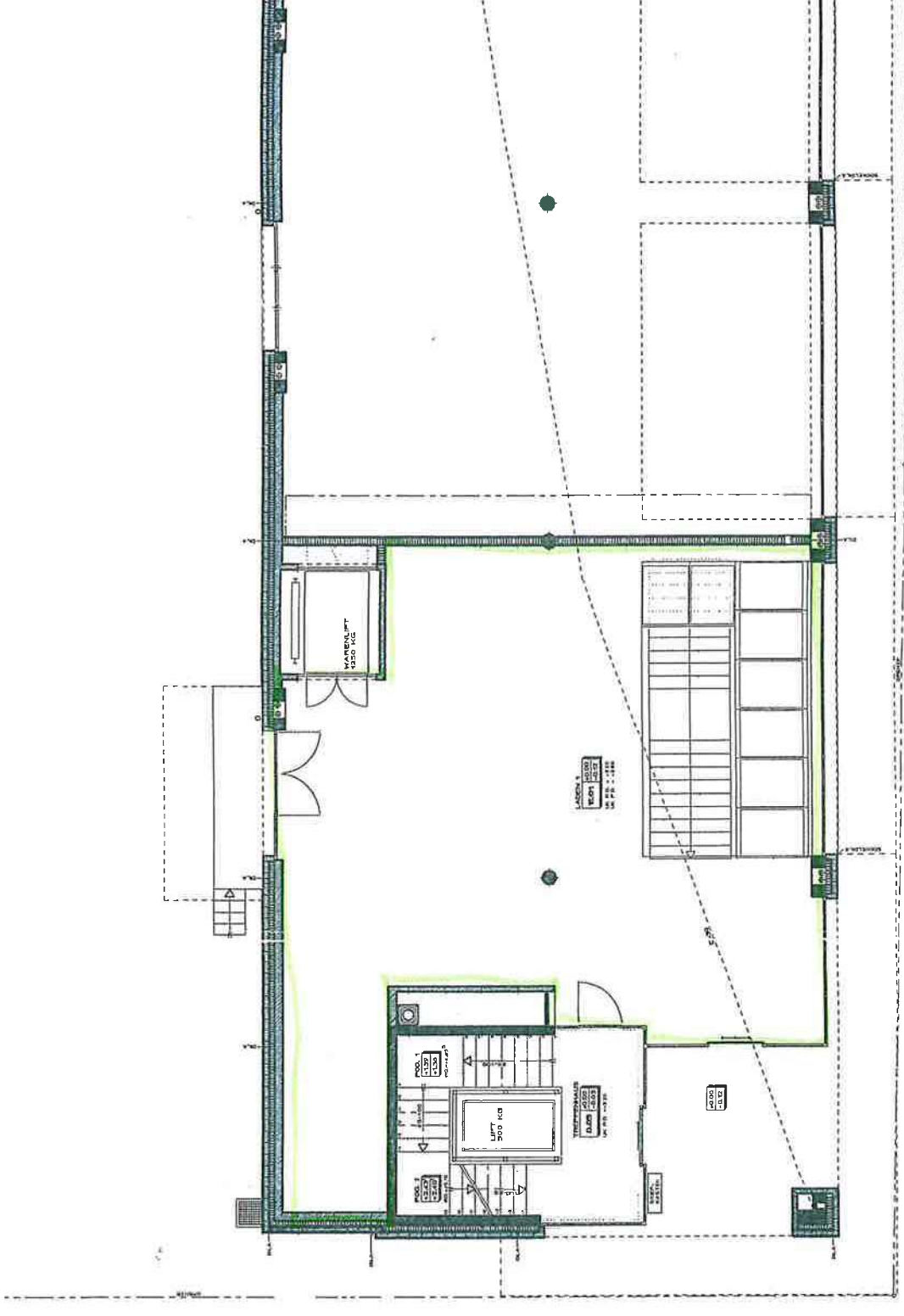

WIL .....  
 DIE BAUHERRSCHAFT .....  
 DER ARCHITEKT .....  
*(Handwritten signature)*

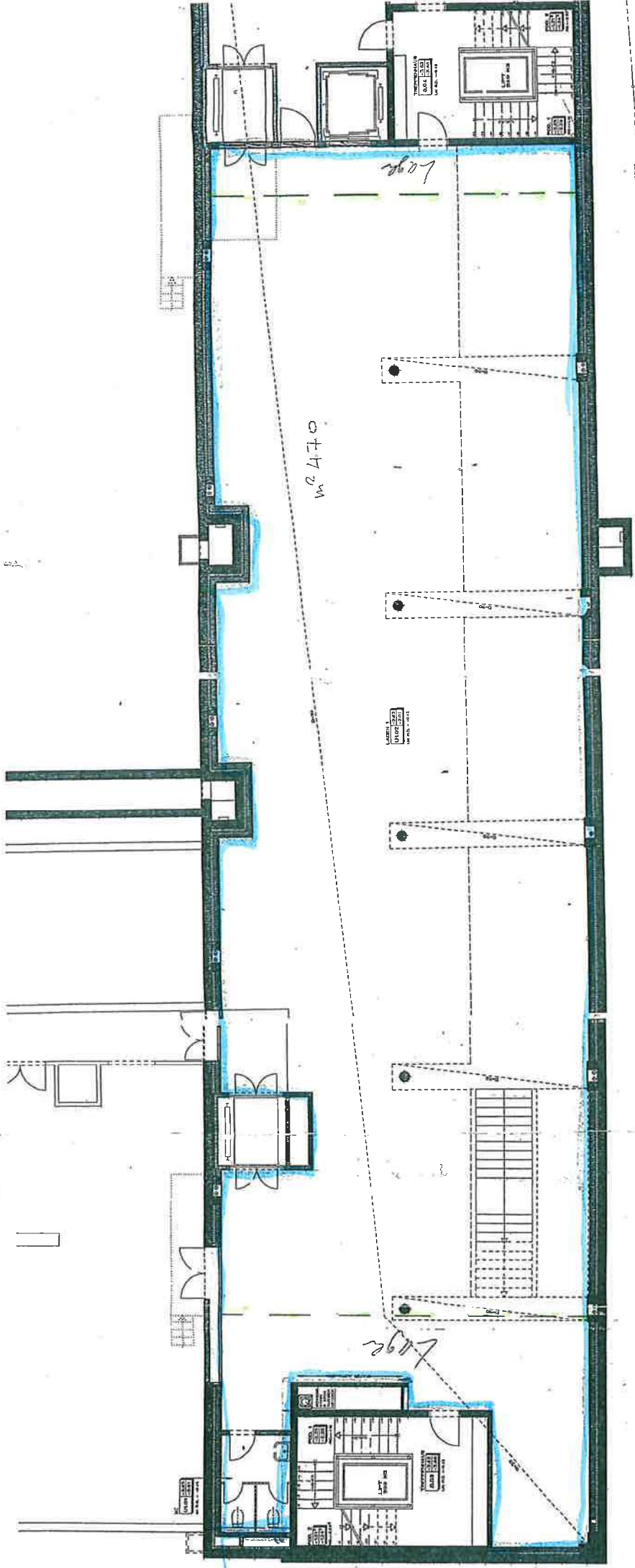

m<sup>2</sup> 470

Lage

Lage

BAUVERBAND  
MÜNCHEN  
VERBAND

IL .....

BAUHERRSCHAFT

7...&S...St...

ER ARCHITEKT

.....

*[Handwritten signature]*

*[Handwritten mark]*