

Liegenschafts-Nr. 70049  
 Adresse Rütliweg 5  
 4133 Pratteln

Nutzungsart  
 Druckdatum 23.04.2024  
 Aktuelle Situation

**Etage 1. Obergeschoss**

### Vermietungsplan (ID)

	VWAGF*	ZF*	VMF*
70049.01.40008 0	78.7	0.0	79 Leerstand
70049.01.41004 0	324.7	0.0	325 Ersotech AG
70049.01.41005 0	430.3	0.0	430 Leerstand

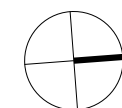
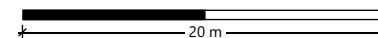
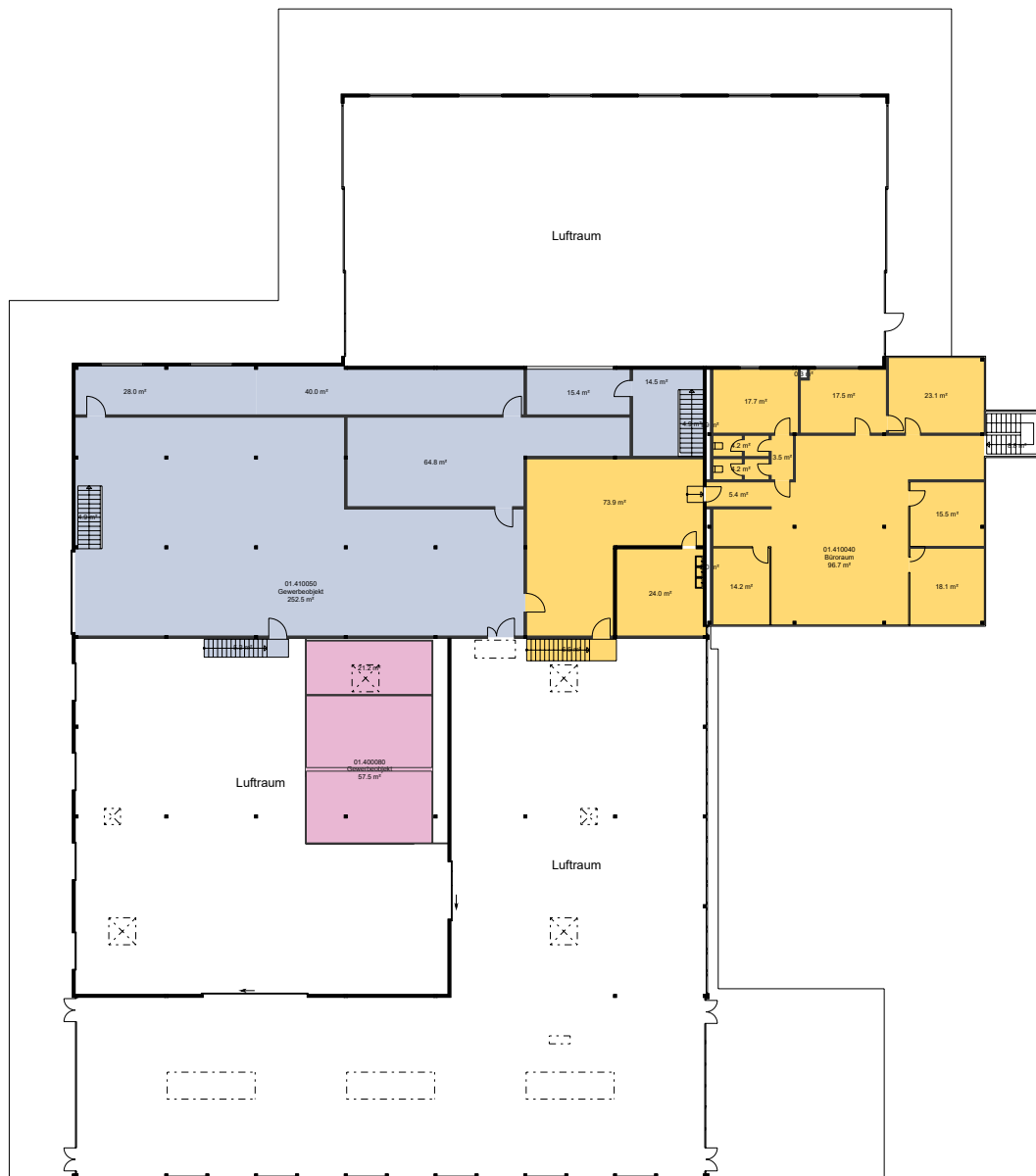

\*Dieser Vermietungsplan hat ausschliesslich informellen Charakter. Der Interessent bzw. Mieter kann aus dem Vermietungsplan daher keinerlei Ansprüche ableiten. Für Mietflächen, Masse, Grundrisse, Einbauelemente, Türanschläge usw. gelten ausschliesslich die in der Hauptmietvertragsurkunde gemachten Angaben. Alle Massangaben sind für Ausführungs- und Bestellzwecke vor Ort zu prüfen. Nichttragende Wände müssen vor Abbruch bezüglich Statik mit einem Fachplaner geprüft werden. VWAGF=Vermietbare Wohn-, Arbeits- u. Gewerbefläche, ZF=Zuschlagsfläche, VMF=Vermietbare Fläche (gerundet)

Liegenschafts-Nr. 70049  
 Adresse Rütliweg 5  
 4133 Pratteln

Nutzungsart  
 Druckdatum 23.04.2024  
 Aktuelle Situation

**Etage Erdgeschoss**

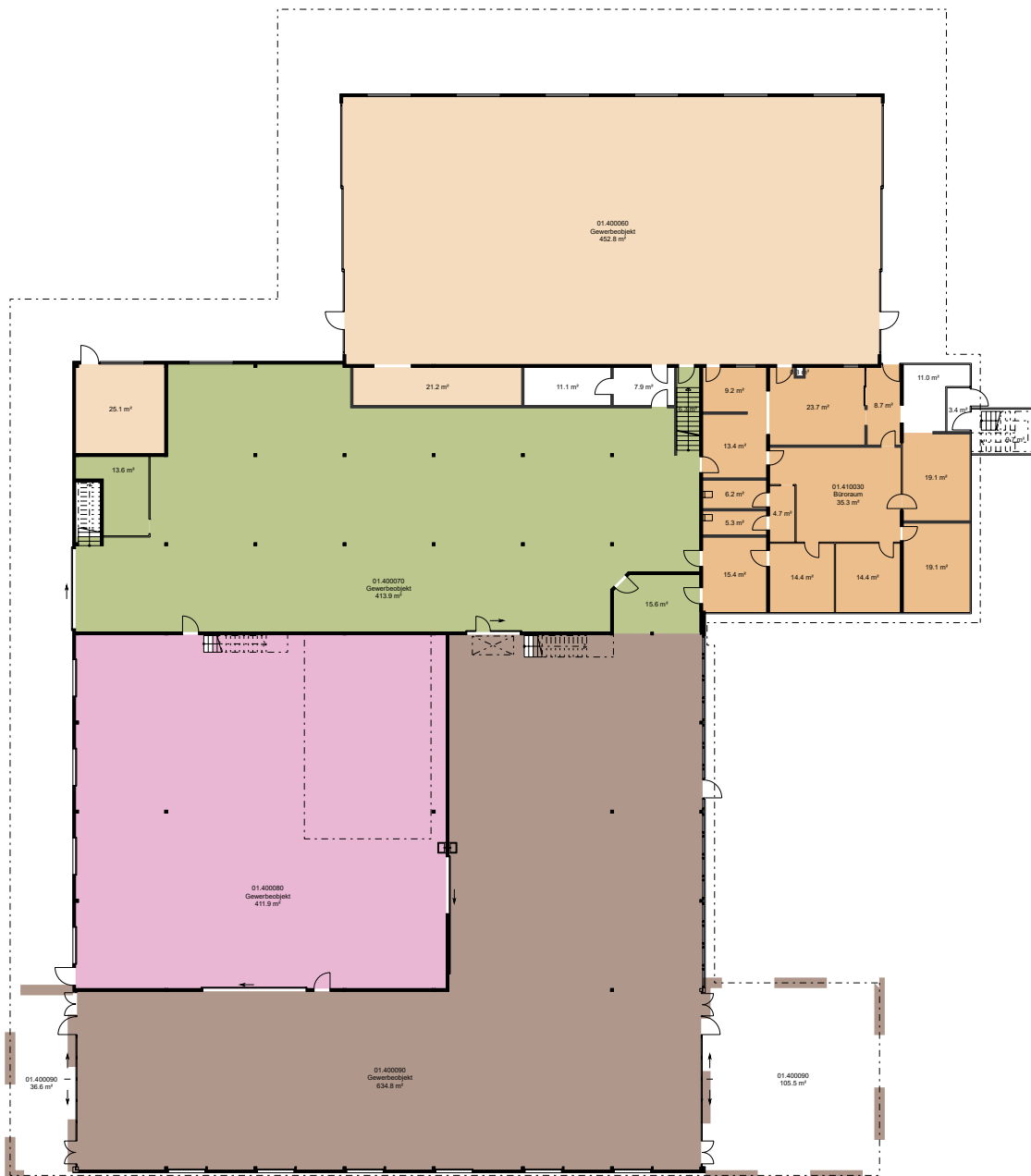

### Vermietungsplan (ID)

	VWAGF*	ZF*	VMF*	
70049.01.40006 0	499.2	0.0	499	Speedy Trans
70049.01.40007 0	449.5	0.0	449	Leerstand
70049.01.40008 0	411.9	0.0	412	Leerstand
70049.01.40009 0	634.8	0.0	635	Ersotech AG
70049.01.41003 0	188.9	0.0	189	Speedy Trans

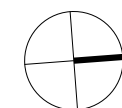
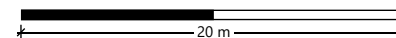

\*Dieser Vermietungsplan hat ausschliesslich informellen Charakter. Der Interessent bzw. Mieter kann aus dem Vermietungsplan daher keinerlei Ansprüche ableiten. Für Mietflächen, Masse, Grundrisse, Einbauelemente, Türanschläge usw. gelten ausschliesslich die in der Hauptmietvertragsurkunde gemachten Angaben. Alle Massangaben sind für Ausführungs- und Bestimmungszwecke vor Ort zu prüfen. Nichttragende Wände müssen vor Abbruch bezüglich Statik mit einem Fachplaner geprüft werden. VWAGF=Vermietbare Wohn-, Arbeits- u. Gewerbefläche, ZF=Zuschlagsfläche, VMF=Vermietbare Fläche (gerundet)

Liegenschafts-Nr. 70049  
 Adresse Rütliweg 5  
 4133 Pratteln

Nutzungsart  
 Druckdatum 23.04.2024  
 Aktuelle Situation

**Etage 1. Untergeschoss**

### Vermietungsplan (ID)

	VWAGF*	ZF*	VMF*	
 70049.01.91001 0	50.2	0.0	50	nicht vermietet

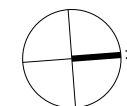
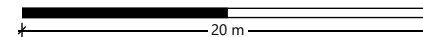
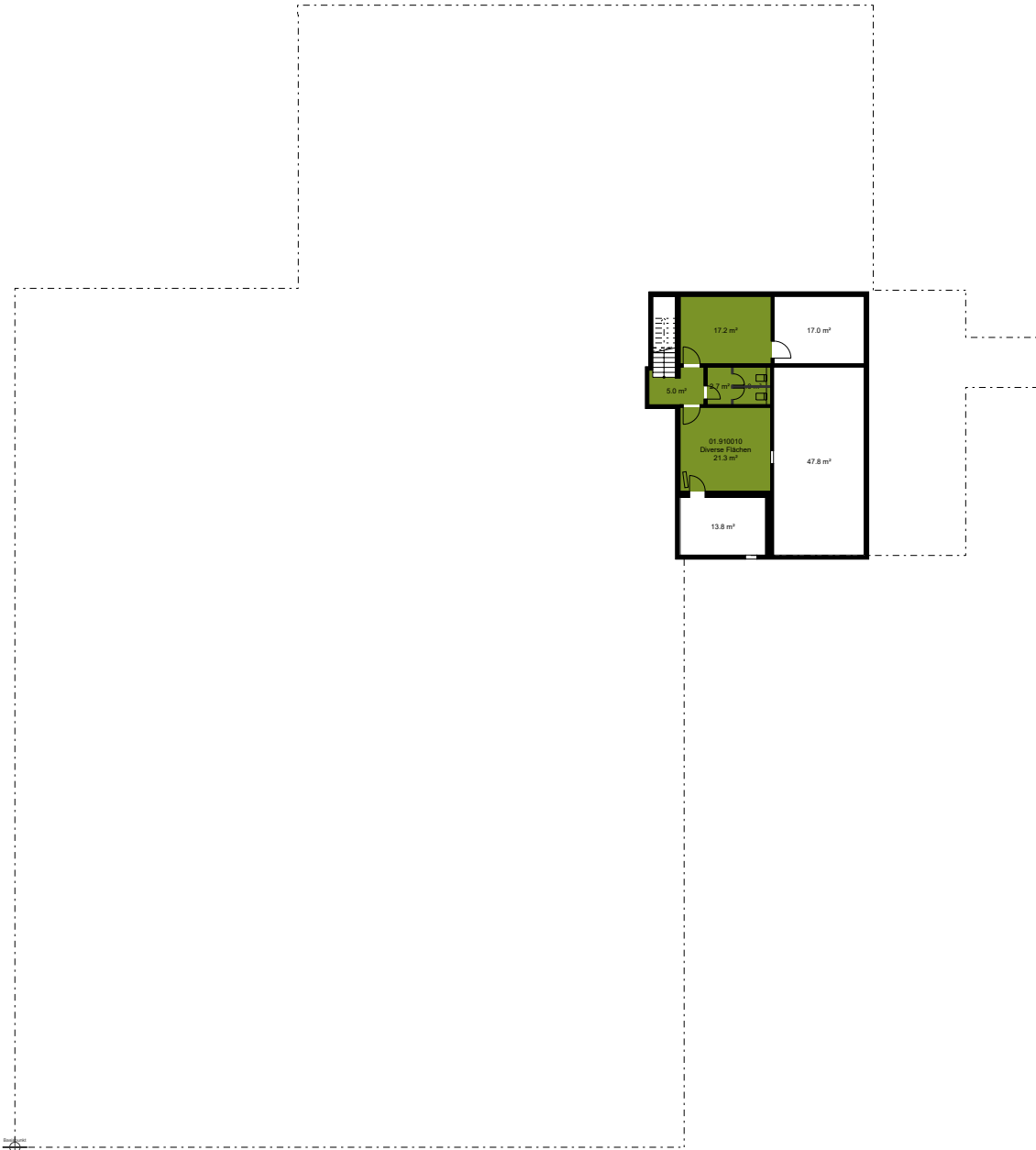

\*Dieser Vermietungsplan hat ausschliesslich informellen Charakter. Der Interessent bzw. Mieter kann aus dem Vermietungsplan daher keinerlei Ansprüche ableiten. Für Mietflächen, Masse, Grundrisse, Einbauelemente, Türanschläge usw. gelten ausschliesslich die in der Hauptmietvertragsurkunde gemachten Angaben. Alle Massangaben sind für Ausführungs- und Bestellzwecke vor Ort zu prüfen. Nichttragende Wände müssen vor Abbruch bezüglich Statik mit einem Fachplaner geprüft werden. VWAGF=Vermietbare Wohn-, Arbeits- u. Gewerbefläche, ZF=Zuschlagsfläche, VMF=Vermietbare Fläche (gerundet)