Swisscanto Invest
by Zürcher Kantonalbank

visi

Liegenschafts-Nr.	10127
Adresse	Im Gassacher 6, Im Gassacher 8, Im Gassacher 4 8122 Binz
Nutzungsart	Geschäftsgebäude
Bewirtschafter	
Druckdatum	04.10.2023 Aktuelle Situation
Etage	**1. Untergeschoss**

Grundrissplan

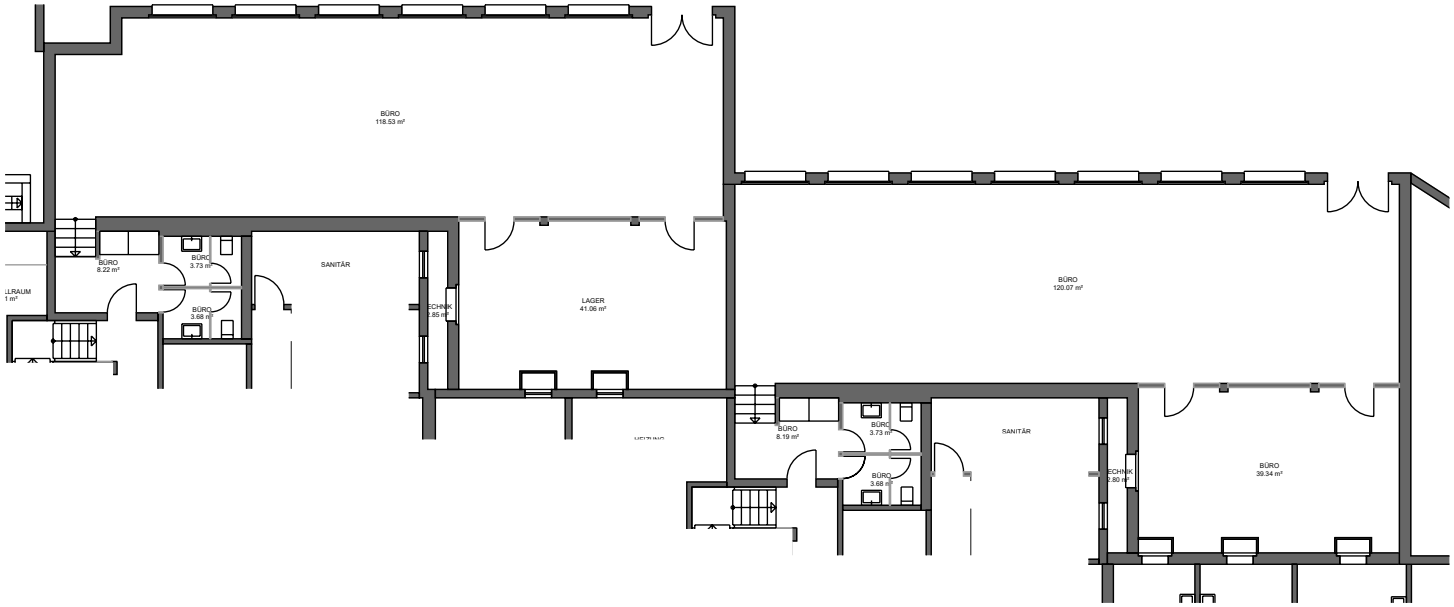

10 m

N

*Dieser Vermietungsplan hat ausschliesslich informellen Charakter. Der Interessent bzw. Mieter kann aus dem Vermietungsplan daher keinerlei Ansprüche ableiten. Für Mietflächen, Masse, Grundrisse, Einbauelemente, Türanschläge usw. gelten ausschliesslich die in der Hauptmietvertragsurkunde gemachten Angaben. Alle Massangaben sind für Ausführungs- und Bestellungszwecke vor Ort zu prüfen. Nichttragende Wände müssen vor Abbruch bezüglich Statik mit einem Fachplaner geprüft werden. VWAGF=Vermietbare Wohn-, Arbeits- u. Gewerbefläche, ZF=Zuschlagsfläche, VMF=Vermietbare Fläche (gerundet)