WOHNUNG 6203 (ERDGESCHOSS)

WHG.NR. 6203

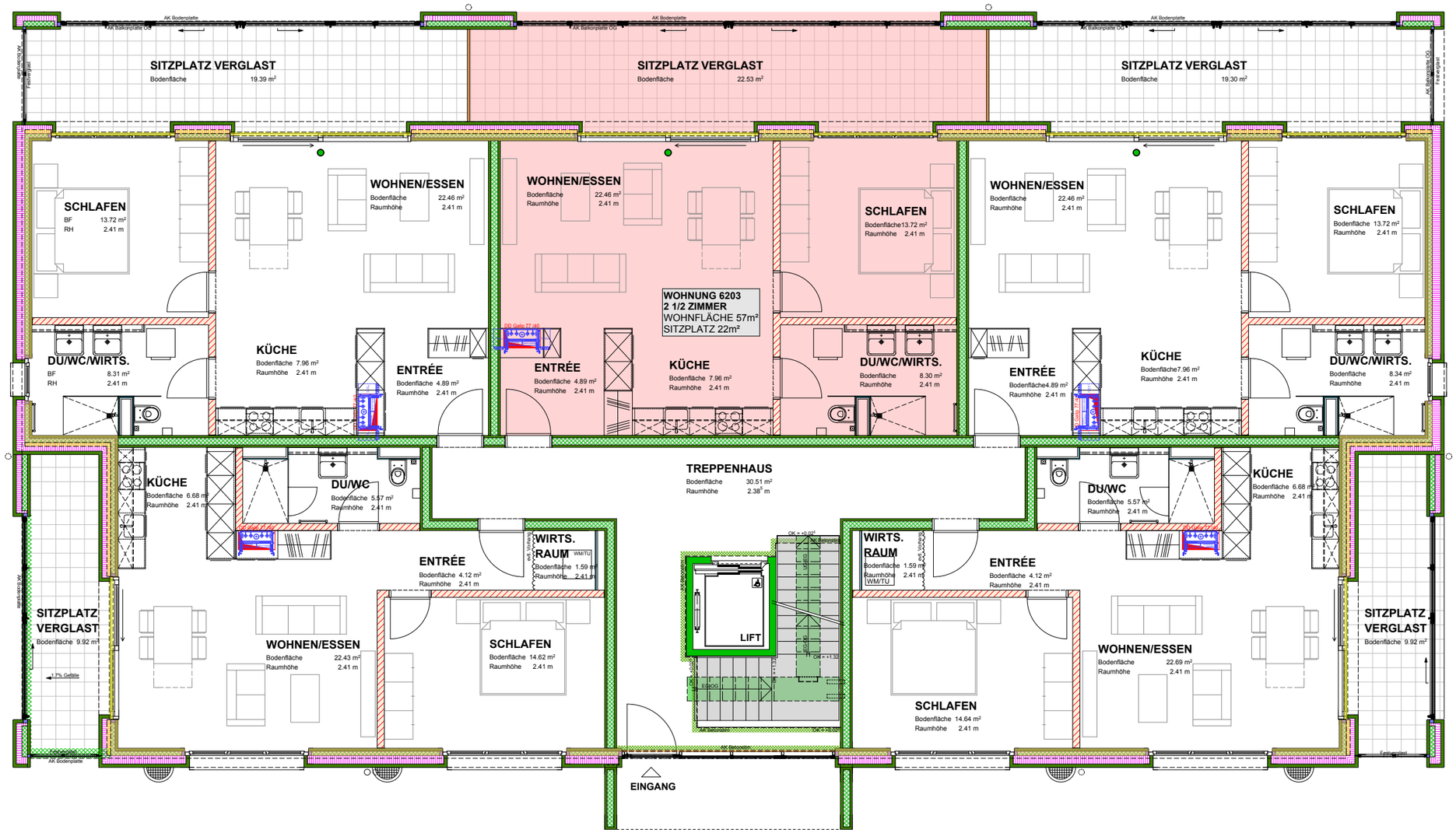

MFH-ÜBERBAUUNG "SCHLOSSBLICK", SPITALSTRASSE 9472 GRABS

KELLER WOHNUNG 6203 (UNTERGESCHOSS)

HTB Bautreuhand AG, Im Rossfueter 1 Rans, 9475 Sevelen

PROJEKT MST: 1:100 Datum: 15.07.2011 - sapre STATUS: VERMIETUNG PLAN-NR: 8

PLANTITEL / PFAD Z:\Daten_ArchiCAD\0801_MFH-ÜBB Schlossblick Grabs\CAD\05 Ausführungspläne\Grundrisse Vermietung.pln
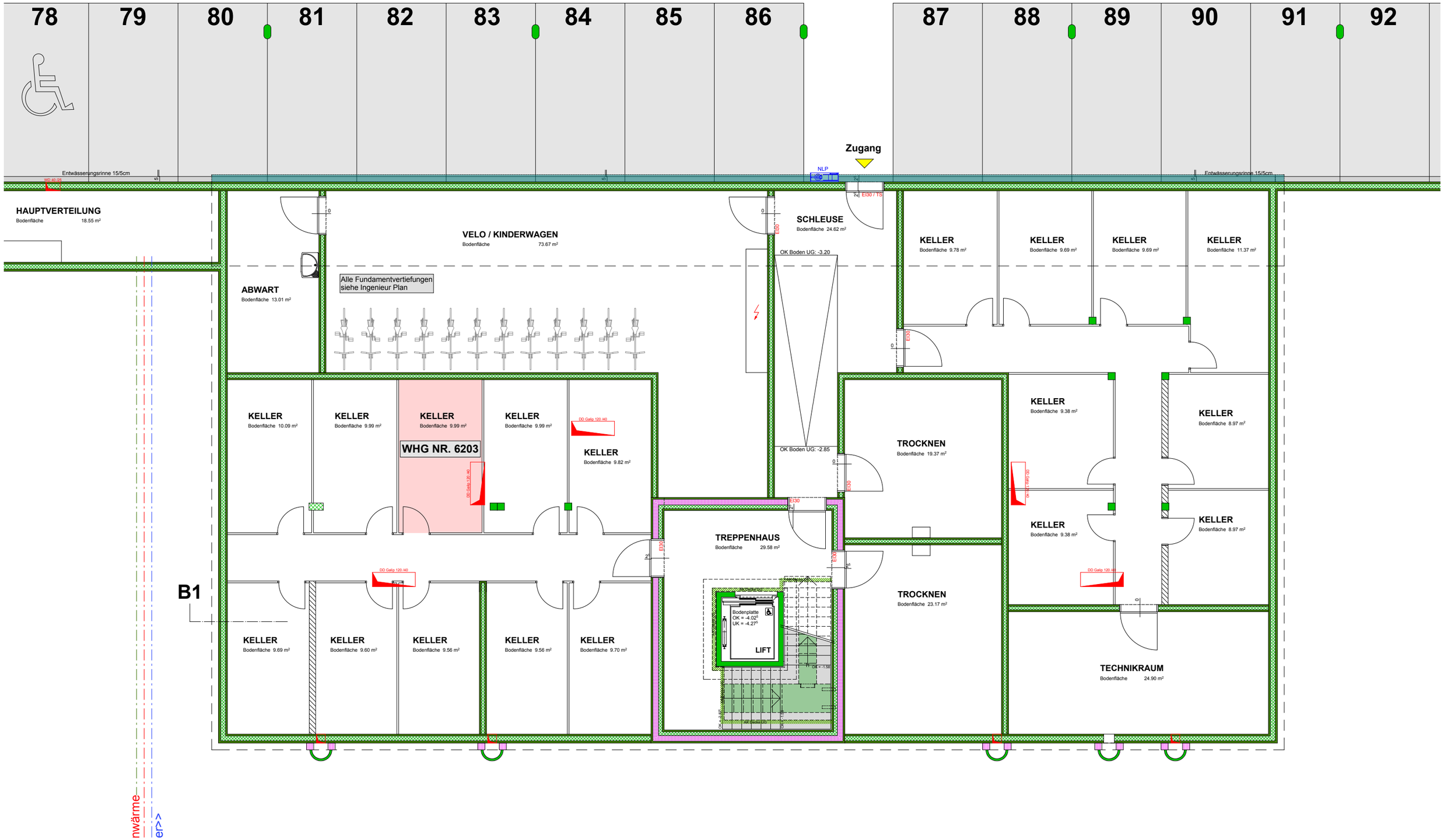
BAUHERR