

MINISTERO DELLE FINANZE
 DIREZIONE GENERALE DEL CATASTO E DEI SERVIZI TECNICI ERARIALI
NUOVO CATASTO EDILIZIO URBANO

Lire 300

Planimetria dell'immobile situato nel Comune di LAVENO MOMBELLO Via CANTON DI CORTE
 Ditta LAVENO GAMMA S.r.l. con sede in MILANO Viale REGINA GIOVANNA n. 2.
 Allegata alla dichiarazione presentata all'Ufficio Tecnico Erariale di VARESE

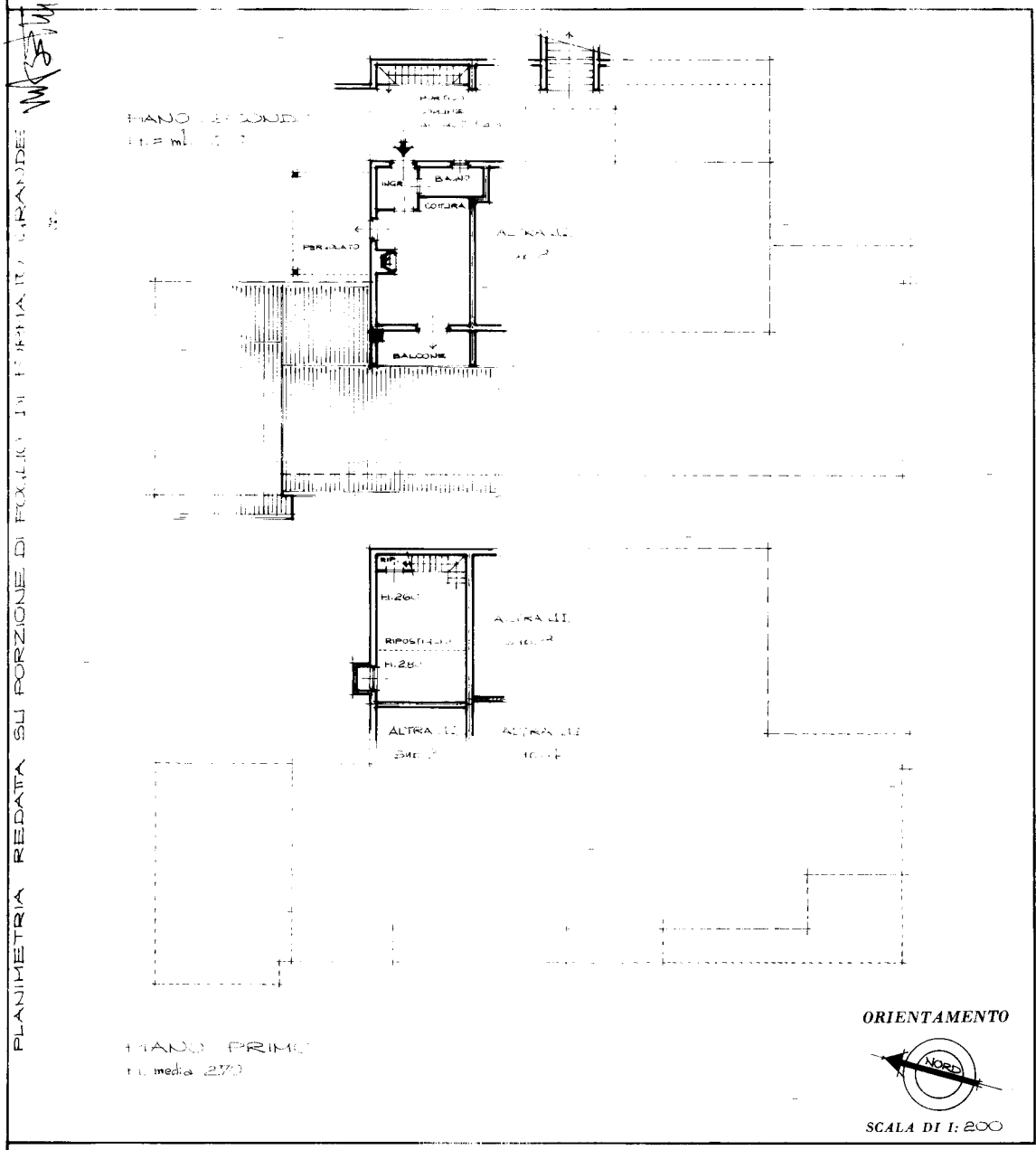

SPAZIO RISERVATO PER LE ANNOTAZIONI IN OFFICIO	
DATA	10
PROT. N.	
	CE
	2
	423
	7

Compilata dall'ARCHITETTO
 (Titolo, nome e cognome del tecnico)
WALTER BETIO
 Iscritto all'Albo degli ARCHITETTI
 della Provincia di VARESE n. 433
 DATA 13.01.1987
 Firma: *Walter Betio*

Catasto dei Fabbricati - Situazione al 07/04/2026 - Comune di LAVENO-MOMBELLO(E496) - < Sez. urbana CE - Foglio 2 - Particella 423 - Subalterno 7 >
 Inquadratura
 Via CORTE Piano 1 - 2

Ultima planimetria in atti