

M. 196
F. 196



MINISTERO DELLE FINANZE
DIREZIONE GENERALE DEL CATASTO E DEI SERVIZI TECNICI ERARIALI

Min. P. N. n. 1000 - Edificio Triano

Lire
300

NUOVO CATASTO EDILIZIO URBANO

Decreto del Presidente della Repubblica n. 1017 del 28/05/1987

Planimetria dell'immobile situato nel Comune di LAVENO MOMBELLO Via CANTON DI CORTE
Ditta LAVENO GAMMA S.r.l. con sede in MILANO Viale REGINA GIOVANNA n° 9.
Allegata alla dichiarazione presentata all'Ufficio Catastrale di VARESE.

PLANIMETRIA REDATTA SU PORZIONE DI FOGLIO DI FURBIA TO CIRCA 1150

MANO PRIMA
H. media 2,70

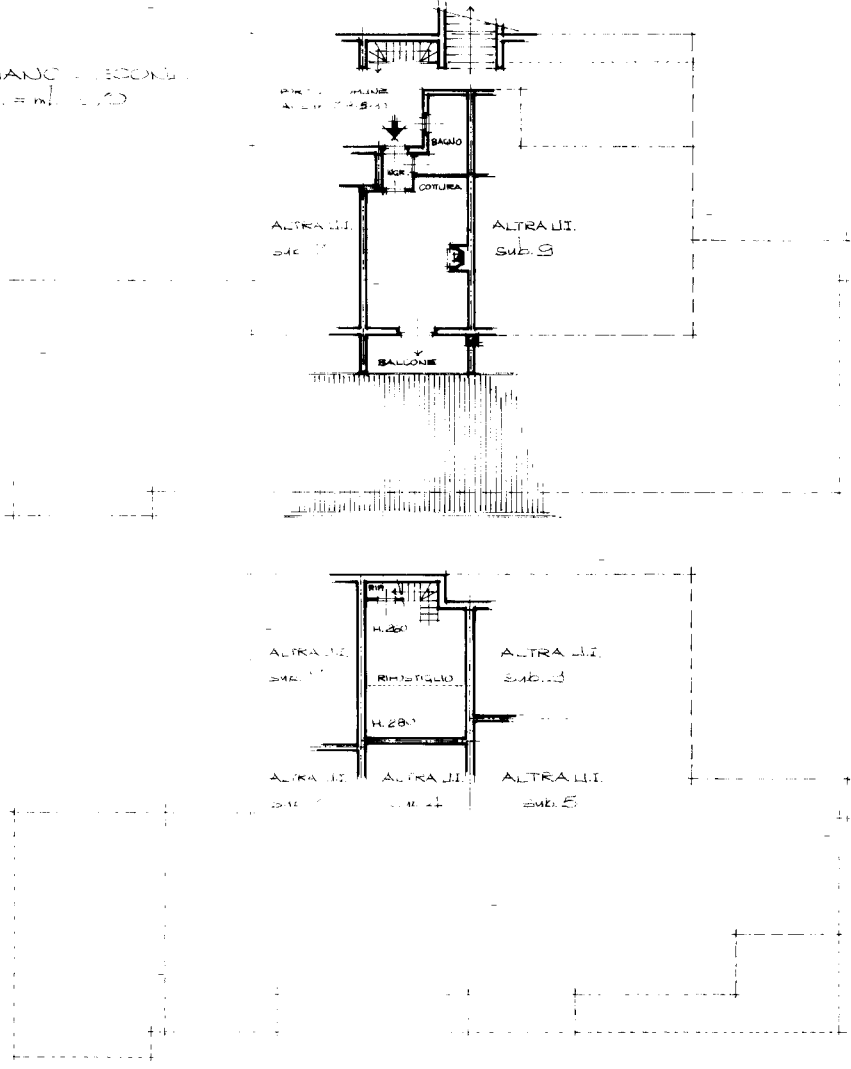

MANO PRIMA
H. media 2,70

ORIENTAMENTO



SCALA DI 1:200

SPAZIO RISERVATO PER LE ANNOTAZIONI D'UFFICIO

DATA
PROT. N.

CE
2
423
8

Compilata dall'ARCHITETTO
(Titolo, nome e cognome del tecnico)
WALTER BETTIO

Iscritto all'Albo degli ARCHITETTI
della Provincia di VARESE n° 433

DATA 13.01.1987

Firma: *Walter Bettio*

Ultima planimetria in atti