

**Agenzia del Territorio
CATASTO FABBRICATI
Ufficio Provinciale di
Varese**

Dichiarazione protocollo n. VA0419551 del 30/12/2008

Planimetria di u.i.u. in Comune di Porto Valtravaglia

Via Cesare Battisti

civ. 3

Identificativi Catastali:

Sezione: PO
Foglio: 6
Particella: 37
Subalterno: 1

Compilata da:
Trombino Pierpaolo
Iscritto all'albo:
Architetti

Prov. Milano

N. 9313

Scheda n. 1

Scala 1:200

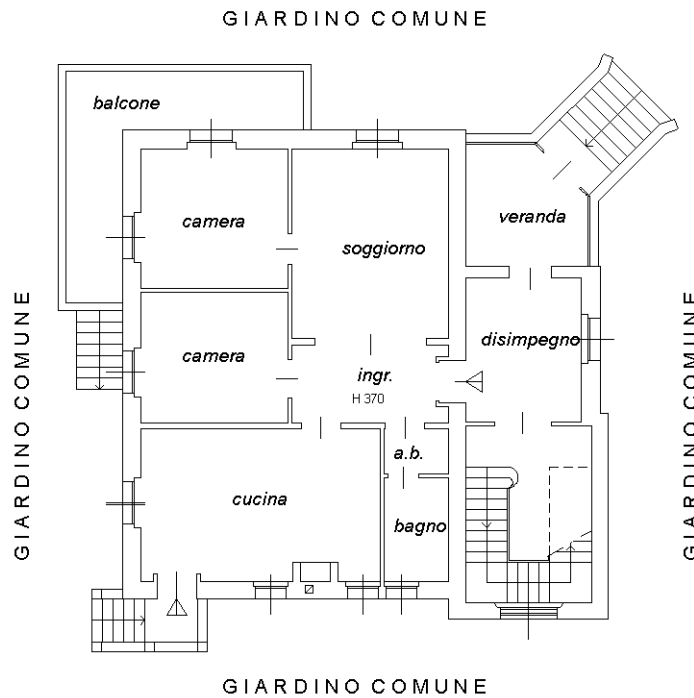

PIANO RIALZATO

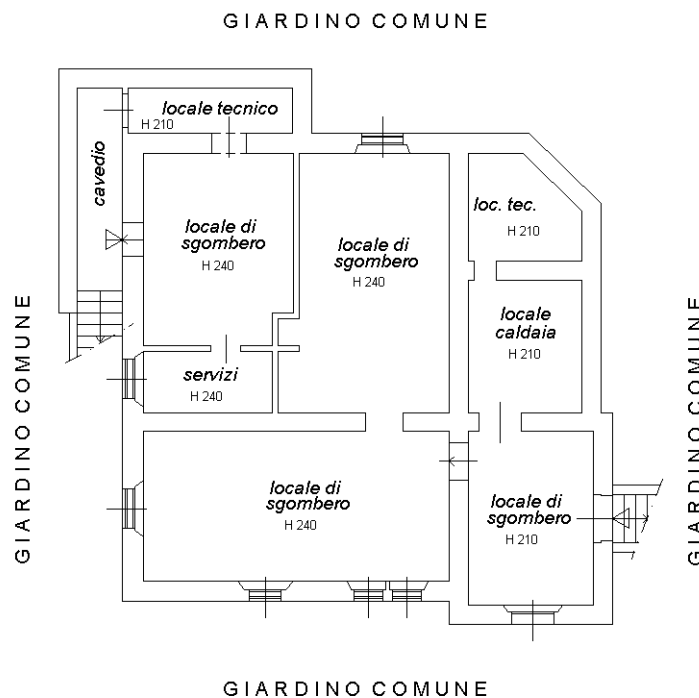

PIANO SEMINTERRATO

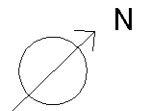

Catasto dei Fabbricati - Situazione al 04/03/2026 - Comune di PORTO VALTRAVAGLIA(G907) - < Sez. urbana PO - Foglio 5 - Particella 37 - Subalterno 1 >
VIA CESARE BATTISTI n. 3 Piano T-S1