

- A. Ingresso Ospiti
- B. Ingresso Fornitori
- P. Parcheggio Interno
- 1. Il Vigneto
- 2. Eco Vegetable SPA Suite
- 3. Serra Open Air
- 4. Il Laghetto
- 5. Il Convivium del Forestiero
- 6. La Piazzetta del Borgo
- 7. Il Glicine

- 8. La Piscina
- 9. Lo Stallaggio degli Animali
- 10. La Chiesetta di San Cristoforo
- 11. Ombrelloni naturali di Gelso
- 12. Orto fiorito
- 13. Giardino del Forestiero
- 14. I Ciliegi



**Agenzia del Territorio
CATASTO FABBRICATI
Ufficio Provinciale di
Novara**

Dichiarazione protocollo n. NO0178075 del 11/12/2012

Planimetria di u.i.u. in Comune di Oleggio

Traversa Vecchia Ticino

civ. 16

Identificativi Catastali:

Sezione:

Foglio: 41

Particella: 463

Subalterno:

Compilata da:

Macchi Luigi

Iscritto all'albo:

Geometri

Prov. Varese

N. 1649

Scheda n. 1

Scala 1:200

Magazzino delle Granaglie

PIANO TERRA

H cm 270

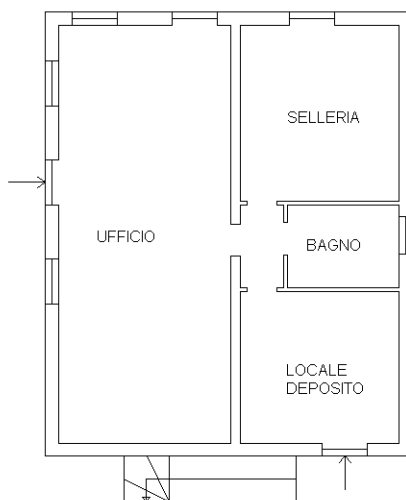

PIANO INTERRATO

H cm 250

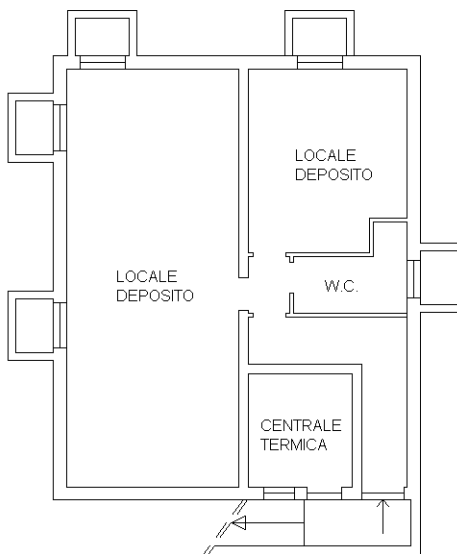

Catasto dei Fabbricati - Situazione al 18/12/2012 - Comune di OLEGGIO (G019) - < Foglio: 41 - Particella: 463 - Subalterno: 0 >
TRAVERSA VECCHIA TICINO SAN GAUDENZIO n. 16 piano: T-S1;

10 metri

Ultima planimetria in atti

Agenzia del Territorio
CATASTO FABBRICATI
Ufficio provinciale di
Novara

Dichiarazione protocollo n. NO0178075 del 11/12/2012
Planimetria di u.i.u. in Comune di Oleggio
Traversa Vecchia Ticino civ. 16

Identificativi Catastali:
Sezione:
Foglio: 41
Particella: 463
Subalterno:

Compilata da:
Macchi Luigi
Iscritto all'albo:
Geometri
Prov. Varese N. 1649

Scheda 22 Scala 1: 200

Ultima planimetria in atti

Data: 18/12/2012 + n. TI23970 - Richiedente: SCLMRA71HI6B300U

Totale schede: 2 - Formato di acquisizione: A3(297x420) - Formato stampa richiesto: A4(210x297)

8. La Piscina

MAPPALE 462

MAPPALE 463

MAPPALE 168

MAPPALE 308

MAPPALE 121



10 metri

Agenzia del Territorio
CATASTO FABBRICATI
Ufficio provinciale di
Novara

Dichiarazione protocollo n. NO0120264 del 16/07/2012
Planimetria di u.i.u. in Comune di Oleggio
Traversa Vecchia Ticino civ. 16

Identificativi Catastali:
Sezione:
Foglio: 41
Particella: A
Subalterno:

Compilata da:
Macchi Luigi
Iscritto all'albo:
Geometri
Prov. Varese N. 1649

Scheda n. 11 Scala 1: 200

10. La Chiesetta di San Cristoforo

Mappale 396

Via Vecchia Ticino

area esclusiva

H 500

H 315

Mappale 121

Via San Cristoforo

PIANO TERRA

10 metri

Ultima planimetria in atti

Data: 18/12/2012 + n. T123968 - Richiedente: SCLMRA71HI6B300U

Totale schede: 11 Formato di acquisizione: A3(297x420) - Formato stampa richiesto: A4(210x297)

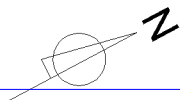

**Agenzia del Territorio
CATASTO FABBRICATI
Ufficio Provinciale di
Novara**

Dichiarazione protocollo n. NO0126948 del 09/09/2005

Planimetria di u.i.u. in Comune di Oleggio

Strada Vecchia Ticino

civ. 16

Identificativi Catastali:

Sezione:

Foglio: 41

Particella: 308

Subalterno:

Compilata da:

Trevisan Roberto

Iscritto all'albo:

Geometri

Prov. Novara

N. 2485

Scheda n. 1

Scala 1:500

9. Lo Stallaggio degli Animali



Nord

PIANO TERRA

PESA INTERRATA

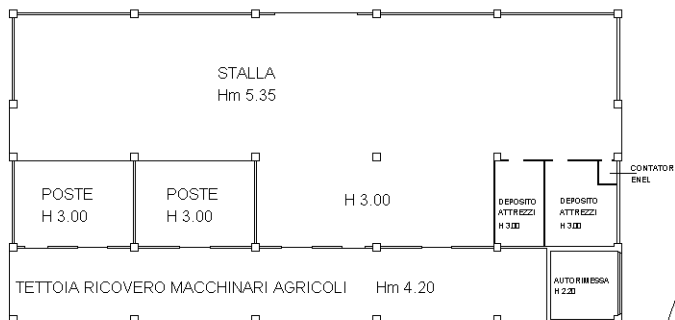

Catasto dei Fabbricati - Situazione al 18/12/2012 - Comune di OLEGGIO (G019) - Foglio: 41 - Particella: 308 - Subalterno: 0 >

VIA VECCHIA TICINO n. 16 piano: T-1;

Ultima planimetria in atti

10 metri

**Agenzia del Territorio
CATASTO FABBRICATI
Ufficio Provinciale di
Novara**

Dichiarazione protocollo n. NO0126948 del 09/09/2005

Planimetria di u.i.u. in Comune di Oleggio

Strada Vecchia Ticino

civ. 16

Identificativi Catastali:

Sezione:

Foglio: 41

Particella: 308

Subalterno:

Compilata da:

Trevisan Roberto

Iscritto all'albo:

Geometri

Prov. Novara

N. 2485

Scheda n. 2

Scala 1:500

9. Lo Stallaggio degli Animali



Nord

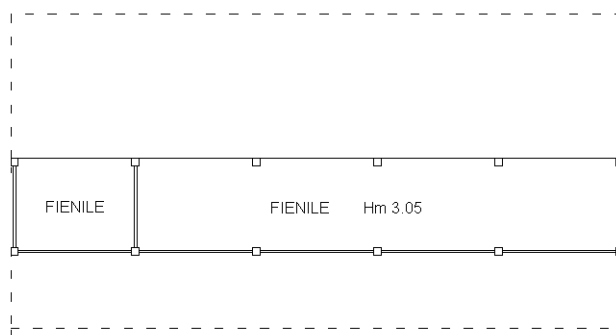

PIANO SOPPALCO

Catasto dei Fabbricati - Situazione al 18/12/2012 - Comune di OLEGGIO (G019) - Foglio: 41 - Particella: 308 - Subalterno: 0 >

VIA VECCHIA TICINO n. 16 piano: T-1;

10 metri

Ultima planimetria in atti

**Agenzia del Territorio
CATASTO FABBRICATI
Ufficio Provinciale di
Novara**

Dichiarazione protocollo n. NO0126590 del 08/09/2005

Planimetria di u.i.u. in Comune di Oleggio

Strada Vecchia Ticino

civ. 16

Identificativi Catastali:

Sezione:

Foglio: 41

Particella: 394

Subalterno:

Compilata da:

Trevisan Roberto

Iscritto all'albo:

Geometri

Prov. Novara

N. 2485

Scheda n. 1

Scala 1:200

Posta dei Cavalli (BOX)

Nord

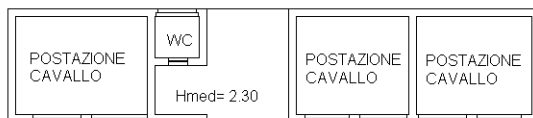

PIANO TERRA

Catasto dei Fabbricati - Situazione al 18/12/2012 - Comune di OLEGGIO (G019) - < Foglio: 41 - Particella: 394 - Subalterno: 0 >
VIA VECCHIA TICINO n. 16 piano: T;

10 metri

Ultima planimetria in atti

**Agenzia del Territorio
CATASTO FABBRICATI
Ufficio Provinciale di
Novara**

Dichiarazione protocollo n. NO0126588 del 08/09/2005

Planimetria di u.i.u. in Comune di Oleggio

Strada Vecchia Ticino

civ. 16

Identificativi Catastali:

Sezione:

Foglio: 41

Particella: 395

Subalterno:

Compilata da:

Trevisan Roberto

Iscritto all'albo:

Geometri

Prov. Novara

N. 2485

Scheda n. 1

Scala 1:200

2. Eco Vegetable SPA Suite

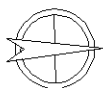

Nord



PIANO TERRA

Catasto dei Fabbricati - Situazione al 18/12/2012 - Comune di OLEGGIO (G019) - < Foglio: 41 - Particella: 395 - Subalterno: 0 >
VIA VECCHIA TICINO n. 16 piano: T;

10 metri

Ultima planimetria in atti

MODULARIO
 F. fig. rend. 400



MINISTERO DELLE FINANZE
 DIREZIONE GENERALE DEL CATASTO E DEI SS.TT.EE.
CATASTO EDILIZIO URBANO (RDL 13-4-1939, n. 652)

MOD. AN (CEU)
 LIRE
 700
 civ. 16

Planimetria di u.i.u. in Comune di...OLEGGIO..... via ...VECCHIA TICINO.....

COMUNE DI OLEGGIO - FOGLIO 41 RAPP. 1:1500
 RIFERIMENTO TIPO MAPPALE N.110494/95

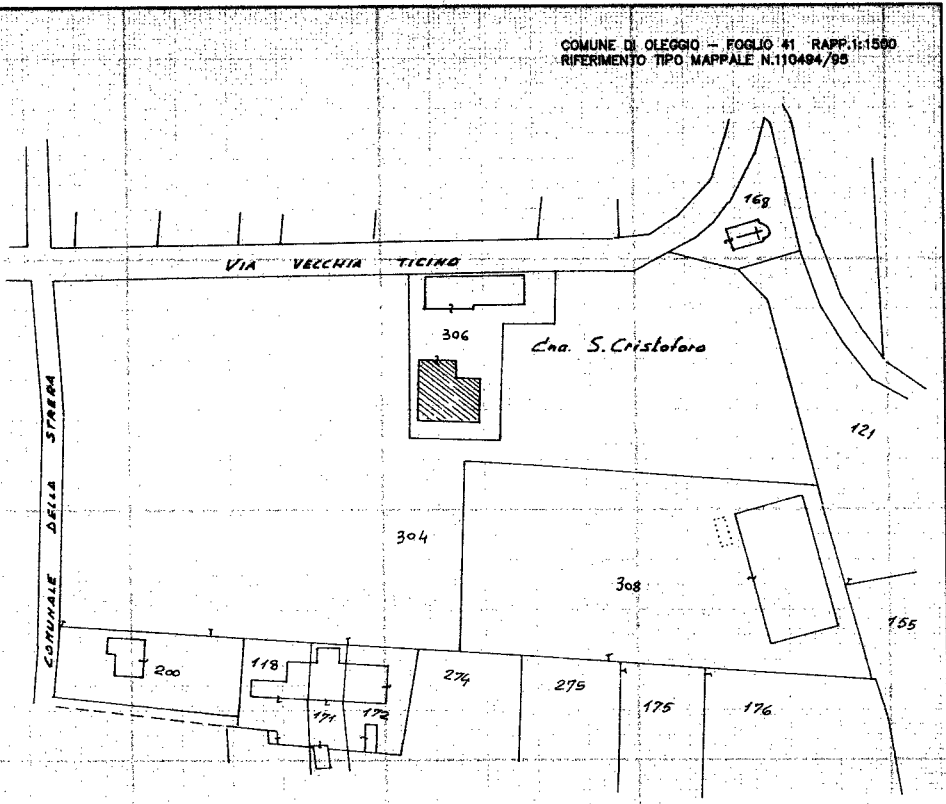

5. Il Convivium del Forestiero

ORIENTAMENTO

 SCALA DI 1:200



| | | |
|---|--|-----------------------|
| Dichiarazione di N.C. <input checked="" type="checkbox"/> | Compilata da/ (Titolo, cognome e nome)..... | RISERVATO ALL'UFFICIO |
| Denuncia di variazione <input type="checkbox"/> | GEOM. <i>Rodolfo</i> MARCHIORI | |
| Identificativi catastali F. <i>A1</i> n. <i>306</i> sub. <i>7</i> data <i>09.06.95</i> firma <i>Rodolfo Marchiori</i> | Isritto all'albo de i. GEOMETRI delle provincie di <i>Novara</i> n. <i>1878</i> | |

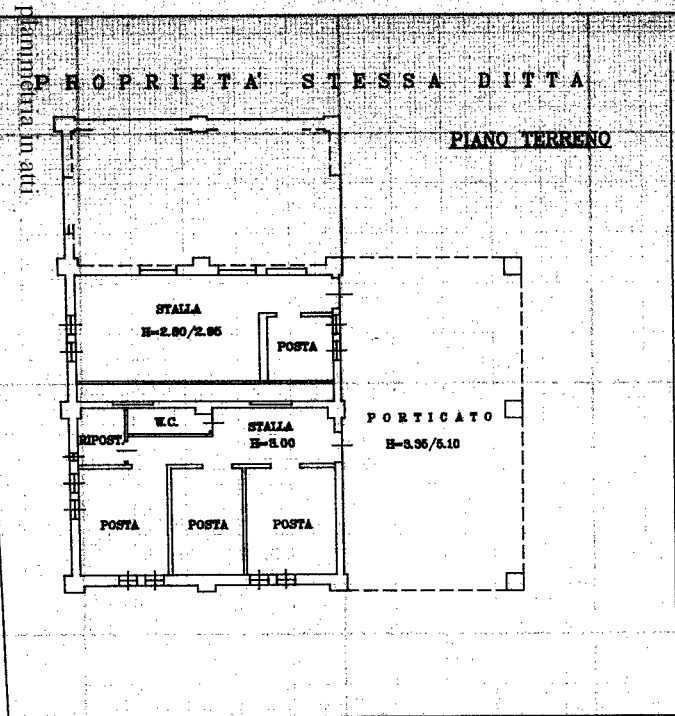

PROPRIETA' STESSA DITTA

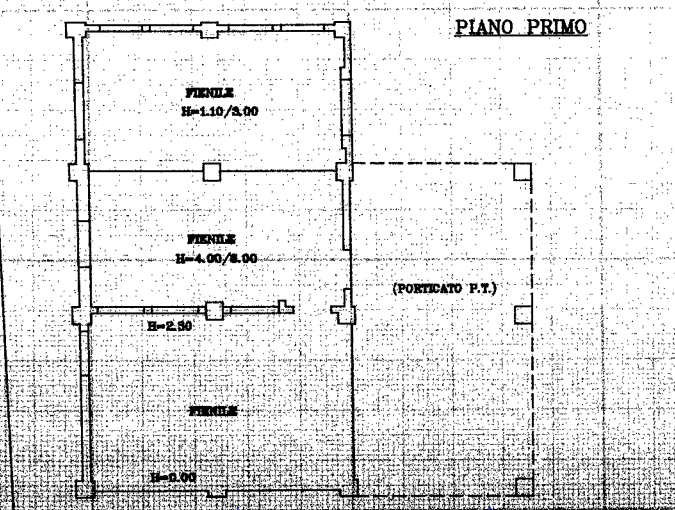

Data presentazione: 10/05/1995 - Data: 18/12/2012 - n. T123549 - Richiedente: SCL.MR.A71H16B300U
 Ultima planimetria in atti
 Totale schede: 1 - Formato di acquisizione: A3(297x420) - Formato stampa richiesto: A4(210x297)
 PROPRIETA' STESSA DITTA

Data presentazione: 10/05/1995 - Data: 18/12/2012 - n. T123549 - Richiedente: SCL.MR.A71H16B300U

Ultima planimetria in atti
 Data presentazione: 10/05/1995 - Data: 18/12/2012 - n. T123544 - Richiedente: SCLMRA71H16B300U
 Totale schede: 1 - Formato di acquisizione: A3(297x420) L-F: Dim: 10x15 cm - Data: 18/12/2012 - n. T123544 - Richiedente: SCLMRA71H16B300U

MODULARIO
 F. fig. rend. 408



MINISTERO DELLE FINANZE
 DIREZIONE GENERALE DEL CATASTO E DEI S.S.T.T.E.E.
CATASTO EDILIZIO URBANO (RDL 13-4-1939, n. 652)

MOD. AN (CEU)
 LIRE
700

Planimetria di u.i.u. in Comune di...OLEGGIO... via VECCHIA TICINO... civ. 16

COMUNE DI OLEGGIO - FOGLIO 41 RAPP. 1:1500
 RIFERIMENTO TIPO MAPPALE N.110494/95

PROPRIETA' STESSA DITTA

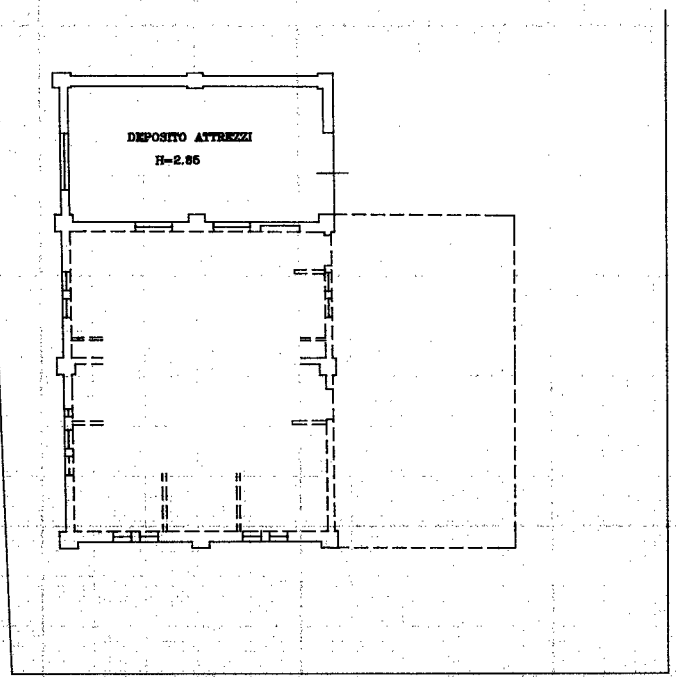

PROPRIETA' STESSA DITTA

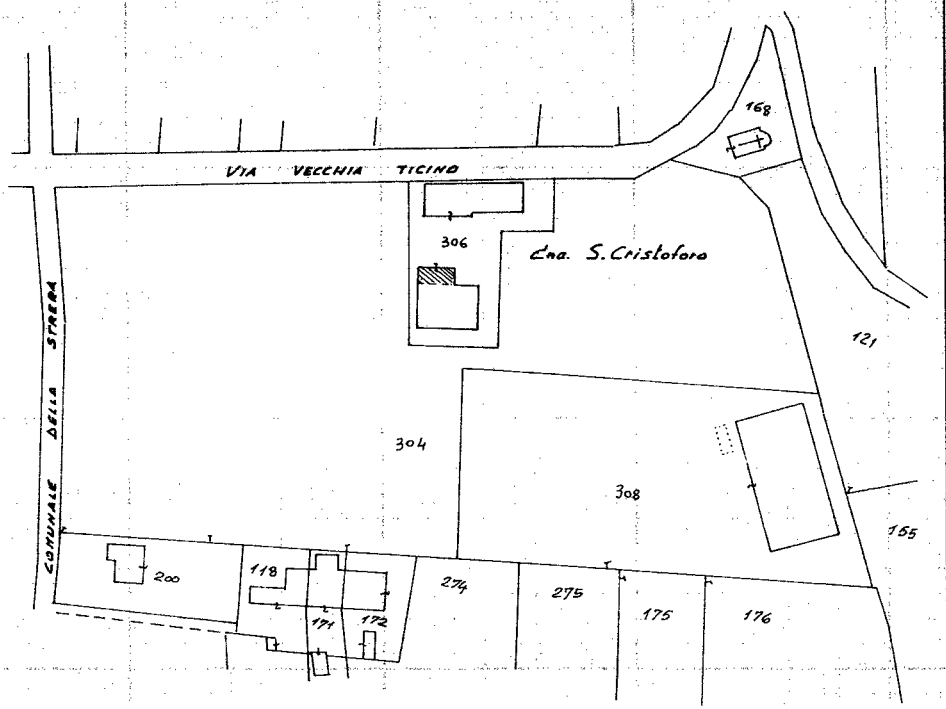

5. Il Convivium del Forestiero

PROPRIETA' STESSA DITTA

ORIENTAMENTO

 SCALA DI 1:200



| | |
|---|---|
| Dichiarazione di N.C. <input checked="" type="checkbox"/> | Compiuta dal <u>Geo. Rodolfo Marchiorri</u> |
| Denuncia di variazione <input type="checkbox"/> | (Titolo, cognome e nome) |
| Identificativi catastali <u>Cr</u> | Iscritto all'albo de <u>Geometri</u> |
| F. <u>41</u> | della provincia di <u>Novara</u> n. <u>1878</u> |
| n. <u>306</u> sub. <u>6</u> | Data <u>09.05.95</u> Firma <u>Geo. Marchiorri</u> |

RISERVATO ALL'UFFICIO

Data presentazione: 10/05/1995 - Data: 18/12/2012 - n. T123544 - Richiedente: SCLMRA71H16B300U

MODULARIO
 F. fig. rand. 400



MINISTERO DELLE FINANZE
 DIREZIONE GENERALE DEL CATASTO E DEI SS.TT.EE.
CATASTO EDILIZIO URBANO (RDL 13-4-1939, n. 652)

MOD. AN (CEU)
 LIRE 400

Planimetria di u.i.u. in Comune di OLEGGIO via VECCHIA TICINO civ. 16

COMUNE DI OLEGGIO - FOGLIO 41 - RAPP. 1:1500
 RIFERIMENTO TIPO MAPPALE N.110494/95

PROPRIETA' STESSA DITTA

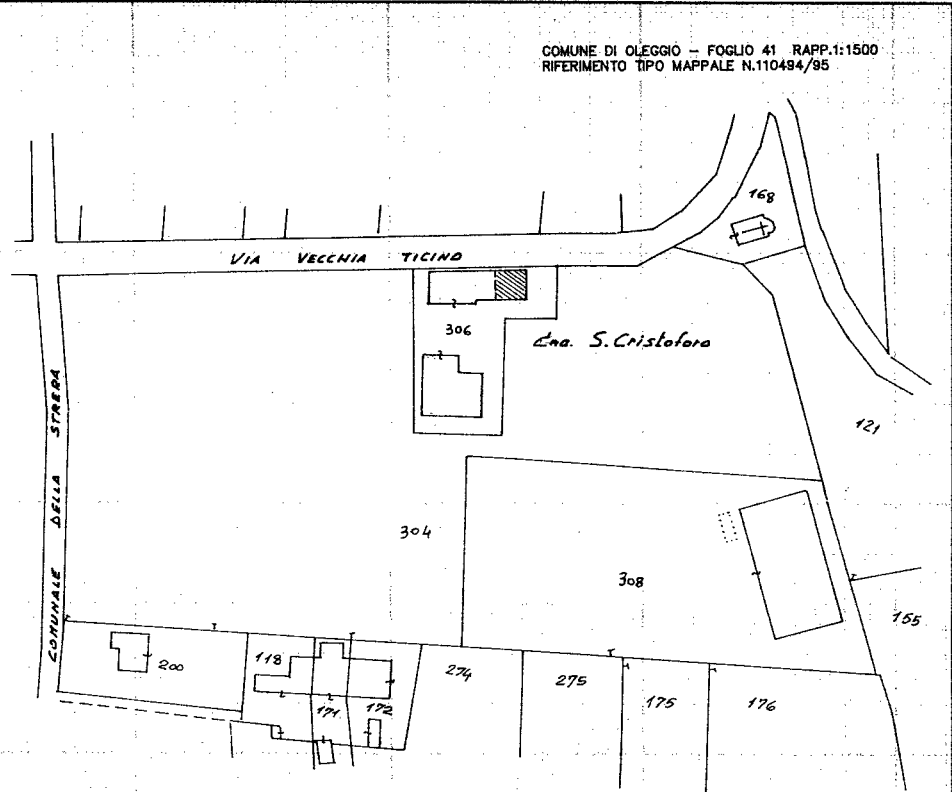

Antica Canonica

ORIENTAMENTO



SCALA DI 1:200



RESERVATO ALL'UFFICIO

Dichiarazione di N.C.
 Denuncia di variazione

Compilata dal
 (titolo, cognome e nome)
 Geom. Rodolfo Marchiori

Identificativi catastali
 F. 41
 n. 306 sub. 5

Iscritto all'albo de i. Geometri
 della provincia di Novara n. 1878

data 09.05.95 Firma Geom. Marchiori

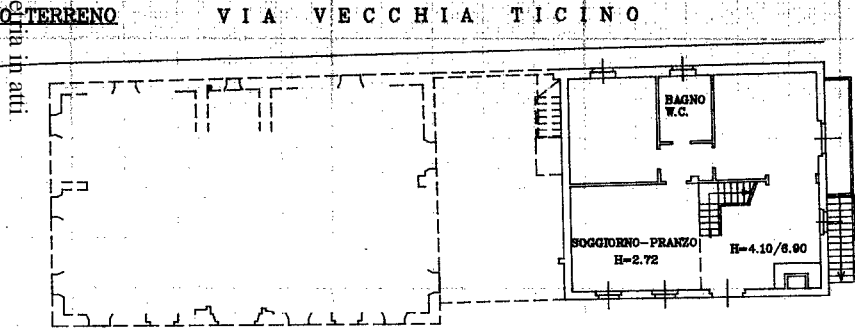

PROPRIETA' STESSA DITTA

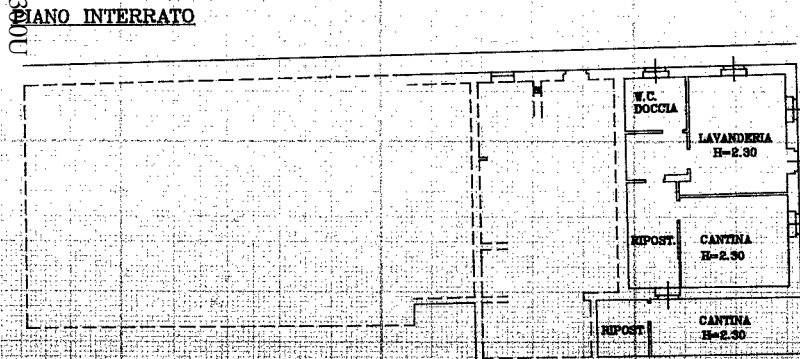
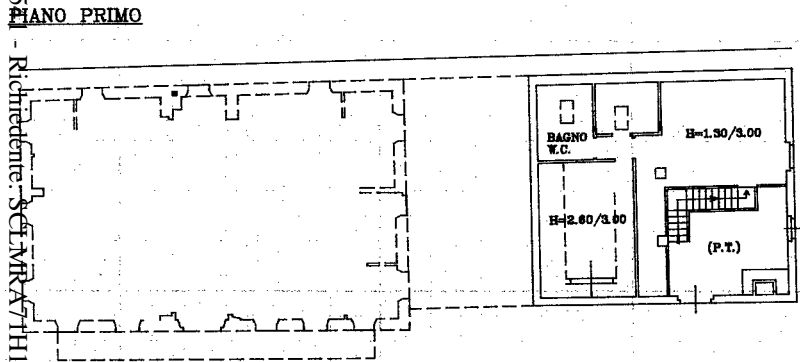

Ultima planimetria in atti
 Data presentazione: 10/05/1995 - Data: 18/12/2012 - n. T123541 - Richiedente: SCLMRA71H16B3000
 Form. schede: I - Form. di ass. (4297x420) - Form. di ass. (4297x420) - Form. di ass. (4297x420) - Form. di ass. (4297x420)
 Form. di ass. (4297x420) - Form. di ass. (4297x420) - Form. di ass. (4297x420) - Form. di ass. (4297x420)

Data presentazione: 10/05/1995 - Data: 18/12/2012 - n. T123541 - Richiedente: SCLMRA71H16B3000

Ultima planimetria in atti:
 Data presentazione: 10/05/1995 - Data: 18/12/2012 - n. T123540 - Richiedente: SCL MRA71H16B3000
 Totale schede: 1 - Formato: 989x1420 - Data: 03/29/97 - Formato stampa richiesto: A4(210x297)

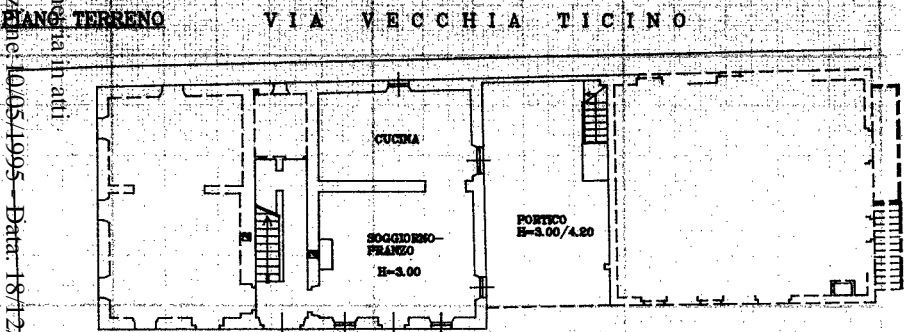

PROPRIETA' STESSA DITTA

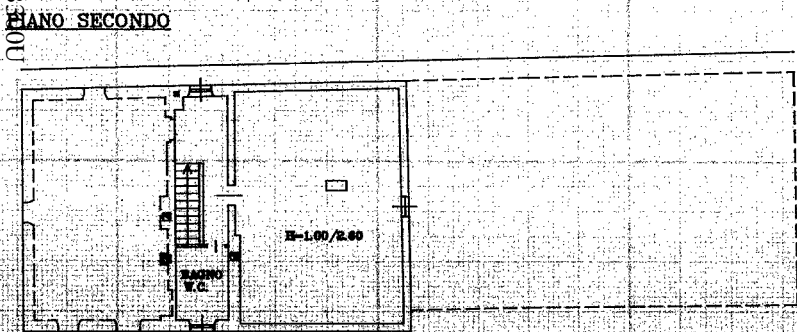
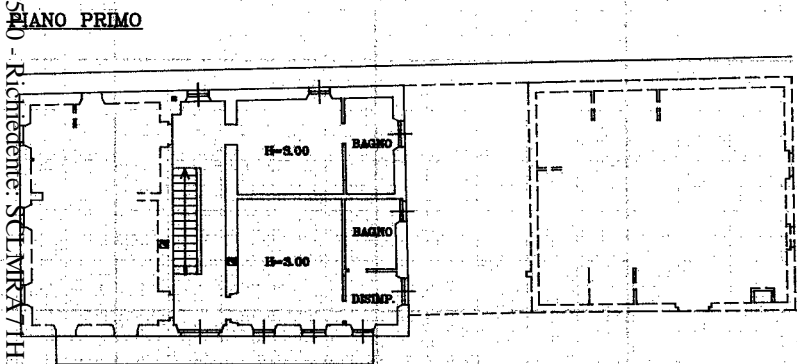

MODULARIO
 F. rig. rend. 498



MINISTERO DELLE FINANZE
 DIREZIONE GENERALE DEL CATASTO E DEI S.S.T.T.E.E.
CATASTO EDILIZIO URBANO (RDL 13-4-1939, n. 652)

MOD. AM (CEU)
 LIRE 700

Planimetria di u.i.u. in Comune di.....OLEGGIO..... via VECCHIA TICINO..... civ.16.....

PROPRIETA' STESSA DITTA

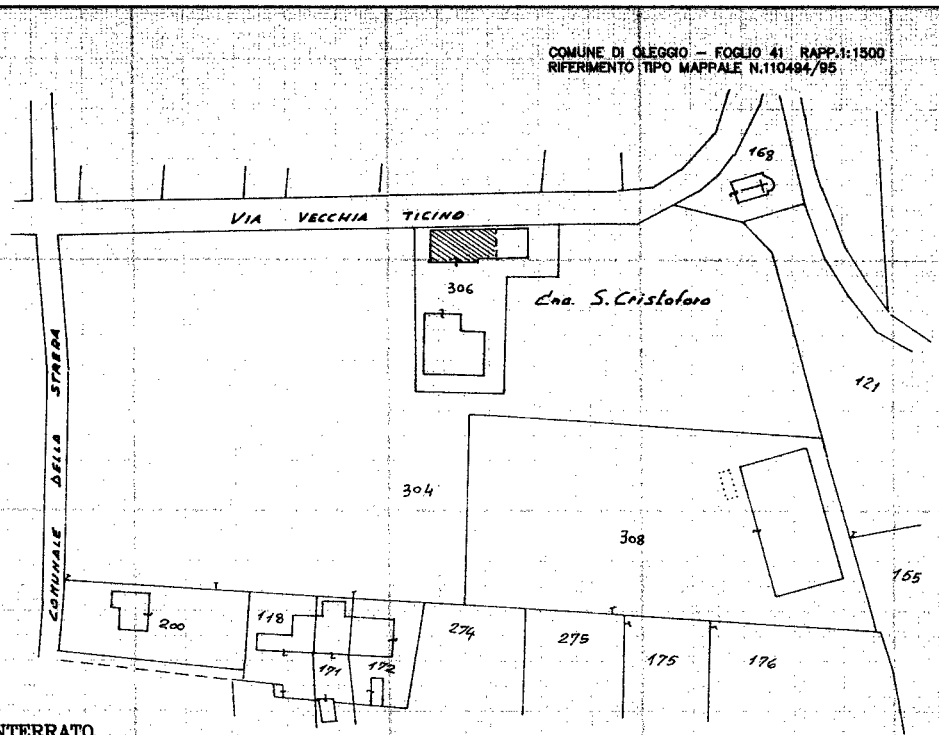

PIANO INTERRATO

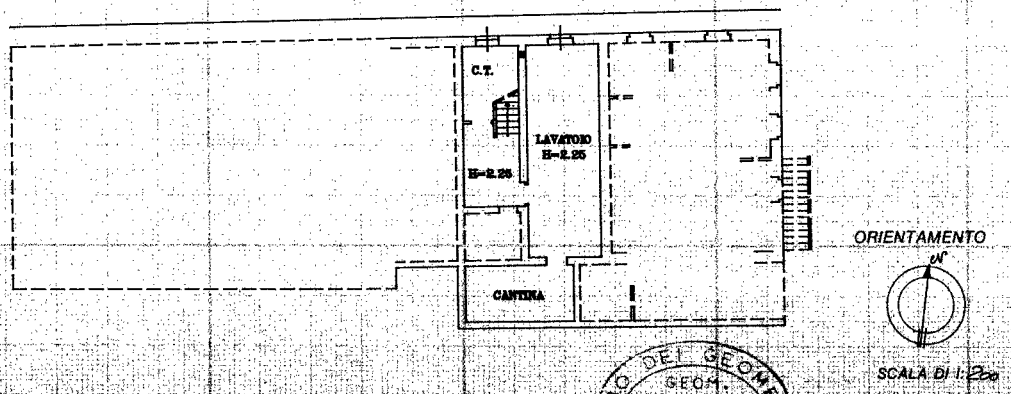

Dichiarazione di N.C.
 Denuncia di variazione

Compilata dal
 (Titolo, cognome e nome)
 GEOM. RODOLFO MARCHIORI

Identificativi catastali
 F. 41
 n. 306 sub. 4

Iscritto all'albo dei
 della provincia di NOVARA
 N° 1878
 Data 07.05.95 Firma Geom. Marchiori



La Locanda del Viandante

MODULARIO
F. fig. rend. 400



MINISTERO DELLE FINANZE
DIREZIONE GENERALE DEL CATASTO E DEI SS.TT.EE.
CATASTO EDILIZIO URBANO (RDL 13-4-1939, n. 652)

MOD. AN (CEU)
LIRE
700

Planimetria di u.i.u. in Comune di OLEGGIO via VECCHIA TICINO civ. 16

COMUNE DI OLEGGIO - FOGLIO 41 RAPP. 1:1500
RIFERIMENTO TIPO MAPPALE N.110494/95

PROPRIETA' STESSA DITTA

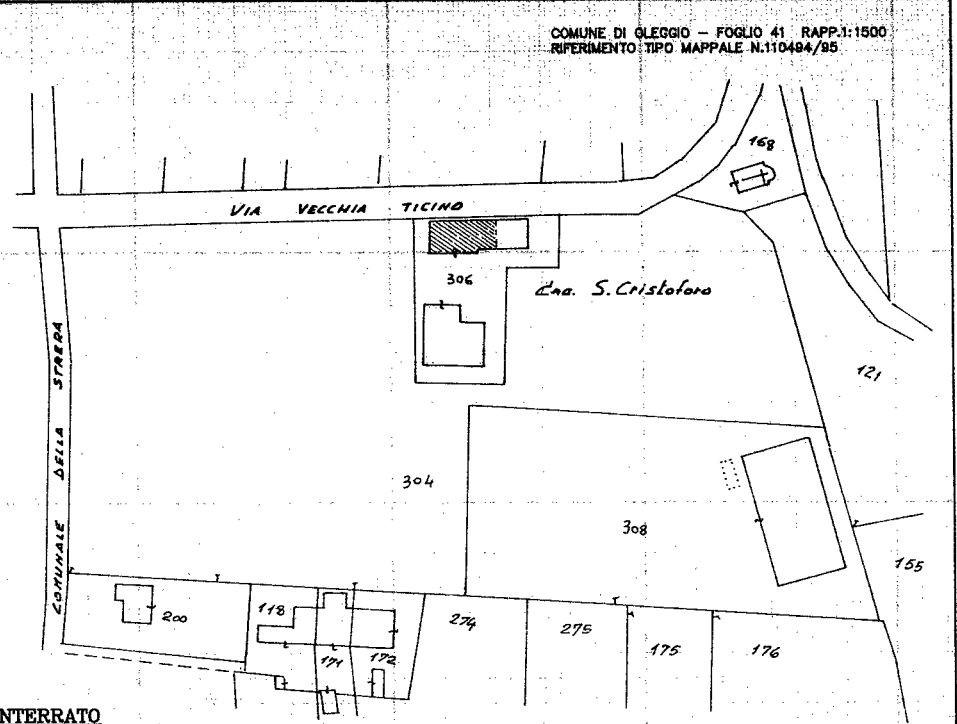

PIANO INTERRATO

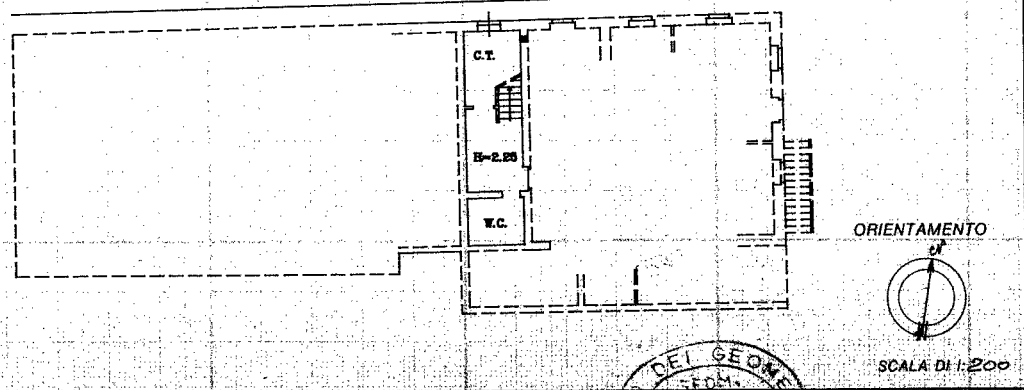

| | |
|---|--|
| Dichiarazione di N.C. <input checked="" type="checkbox"/> | Compilata dal <u>CECA</u> <u>Rodolfo Marchiori</u> |
| Denuncia di variazione <input type="checkbox"/> | (Titolo, cognome e nome) |
| Identificativi catastali | Iscritto all'albo dei <u>GEOMETRI</u> |
| F. <u>41</u> | della provincia di <u>Novara</u> n. <u>1878</u> |
| n. <u>306</u> sub. <u>3</u> | data <u>09.05.95</u> Firma <u>Gianni Marchiori</u> |

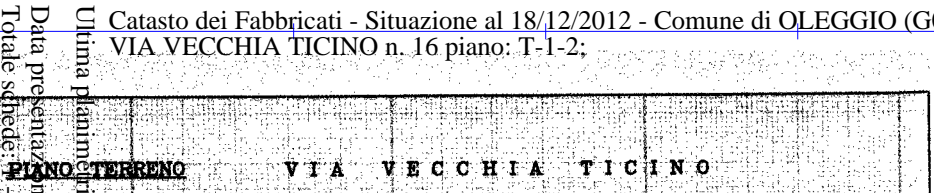

PROPRIETA' STESSA DITTA

PIANO PRIMO

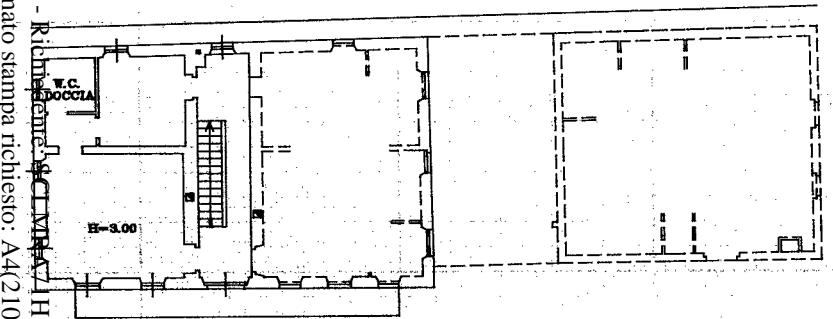

PIANO SECONDO

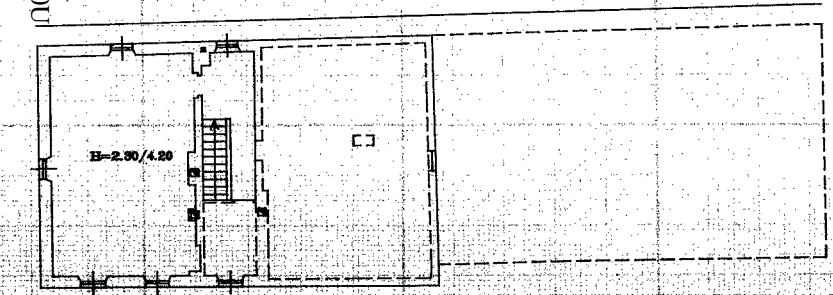

PROPRIETA' STESSA DITTA

Ultima planimetria in atti
Data presentazione: 10/05/1995 - Data: 18/12/2012 - n. T123538 - Richiedente: SCLMRA71H16B300U
Totale schede: 7 - Formato di acquisizione: A3(297x420) - Formato stampa richiesto: A4(210x297)

La Locanda del Viandante