

PPP 1

APPARTAMENTO	TERRAZZE COPERTE	TERRAZZE SCOPERTE	GIARDINO	CANTINA/DISPONIBILE
83 MQ	26 MQ	36 MQ	-	38 MQ

IL PRESENTE PROSPETTO NON COSTITUISCE ELEMENTO CONTRATTUALE ED HA VALORE PURAMENTE INDICATIVO

RESIDENZA PONTE DI VALLE - DAVESCO

Mapp. no.: MAPP. 408

Serie: Esecutivo provvisorio

Piano: Appartamento no. 1

Data: 30-03-2023

ACSOR Sagl - Via Rampiga 2 - 6917 Lugano



Scala

1 : 100

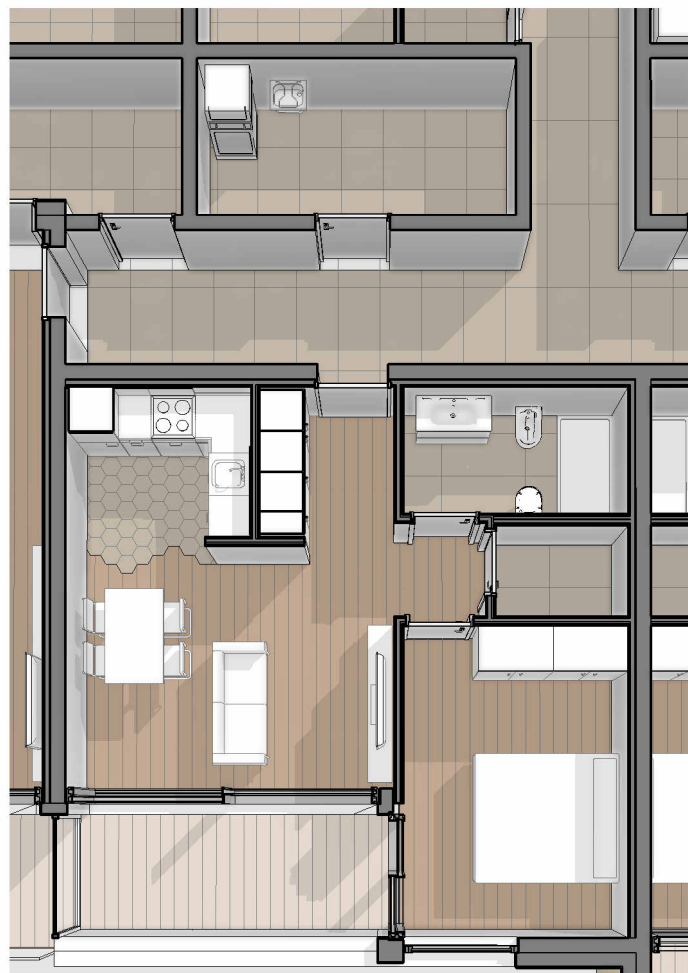

PPP 2

APPARTAMENTO	TERRAZZE COPERTE	TERRAZZE SCOPERTE	GIARDINO	CANTINA/ DISPONIBILE
55 MQ	10 MQ	-	-	11 MQ

IL PRESENTE PROSPETTO NON COSTITUISCE ELEMENTO CONTRATTUALE ED HA VALORE PURAMENTE INDICATIVO

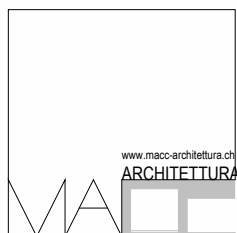

RESIDENZA PONTE DI VALLE - DAVESCO

Mapp. no.: MAPP. 408

Serie: Esecutivo provvisorio

Piano: Appartamento no. 2

Data: 30-03-2023

ACSOR Sagl - Via Rampiga 2 - 6917 Lugano



Scala

1 : 100

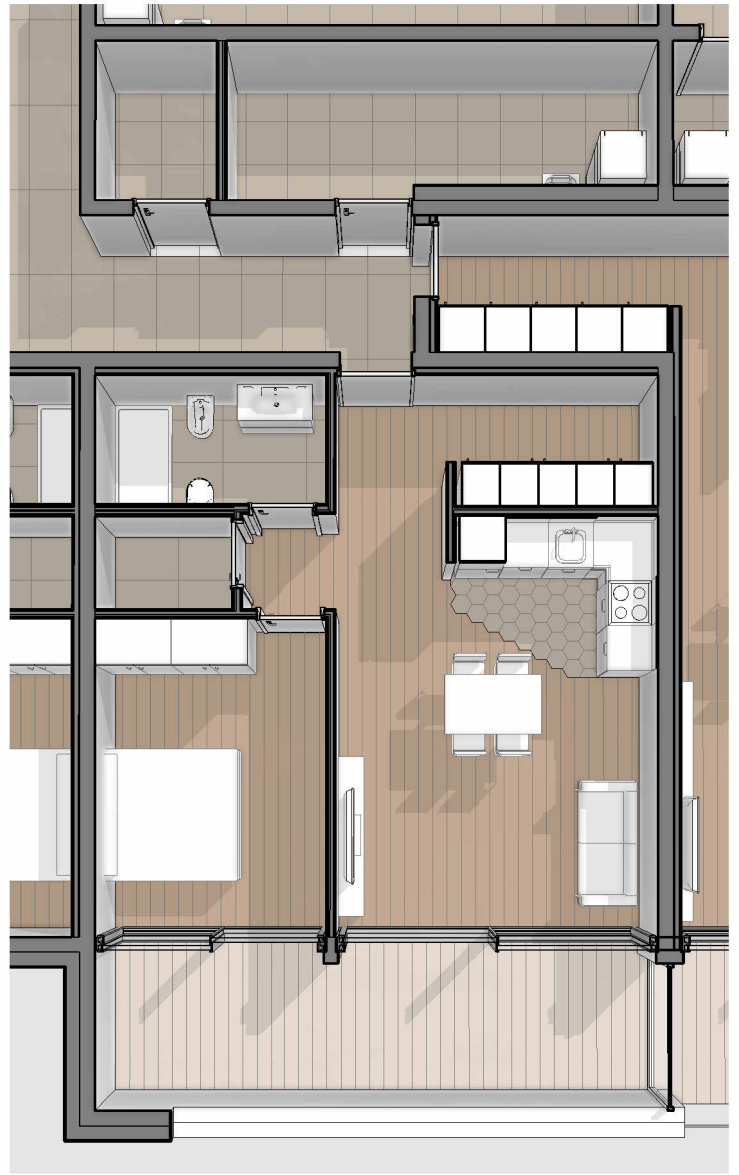
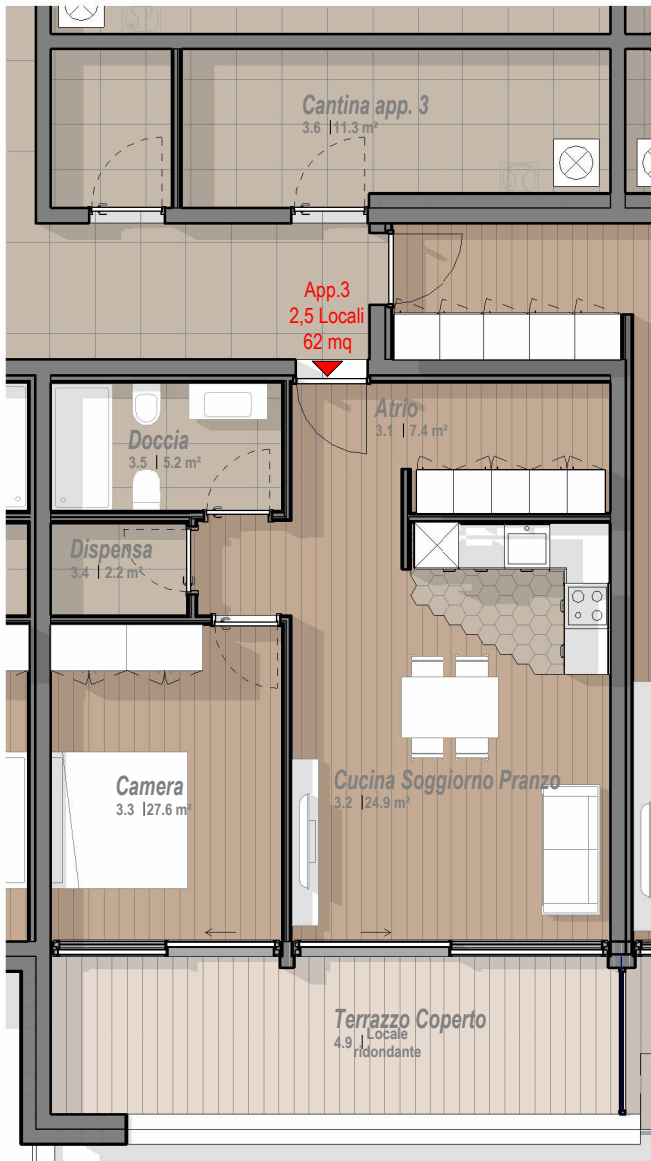

PPP 3

APPARTAMENTO	TERRAZZE COPERTE	TERRAZZE SCOPERTE	GIARDINO	CANTINA/ DISPONIBILE
62 MQ	19 MQ	-	-	13 MQ

IL PRESENTE PROSPETTO NON COSTITUISCE ELEMENTO CONTRATTUALE ED HA VALORE PURAMENTE INDICATIVO



RESIDENZA PONTE DI VALLE - DAVESCO

Mapp. no.: MAPP. 408

Serie: Esecutivo provvisorio

Piano: Appartamento no. 3

Data: 30-03-2023

ACSOR Sagl - Via Rampiga 2 - 6917 Lugano



Scala

1 : 100

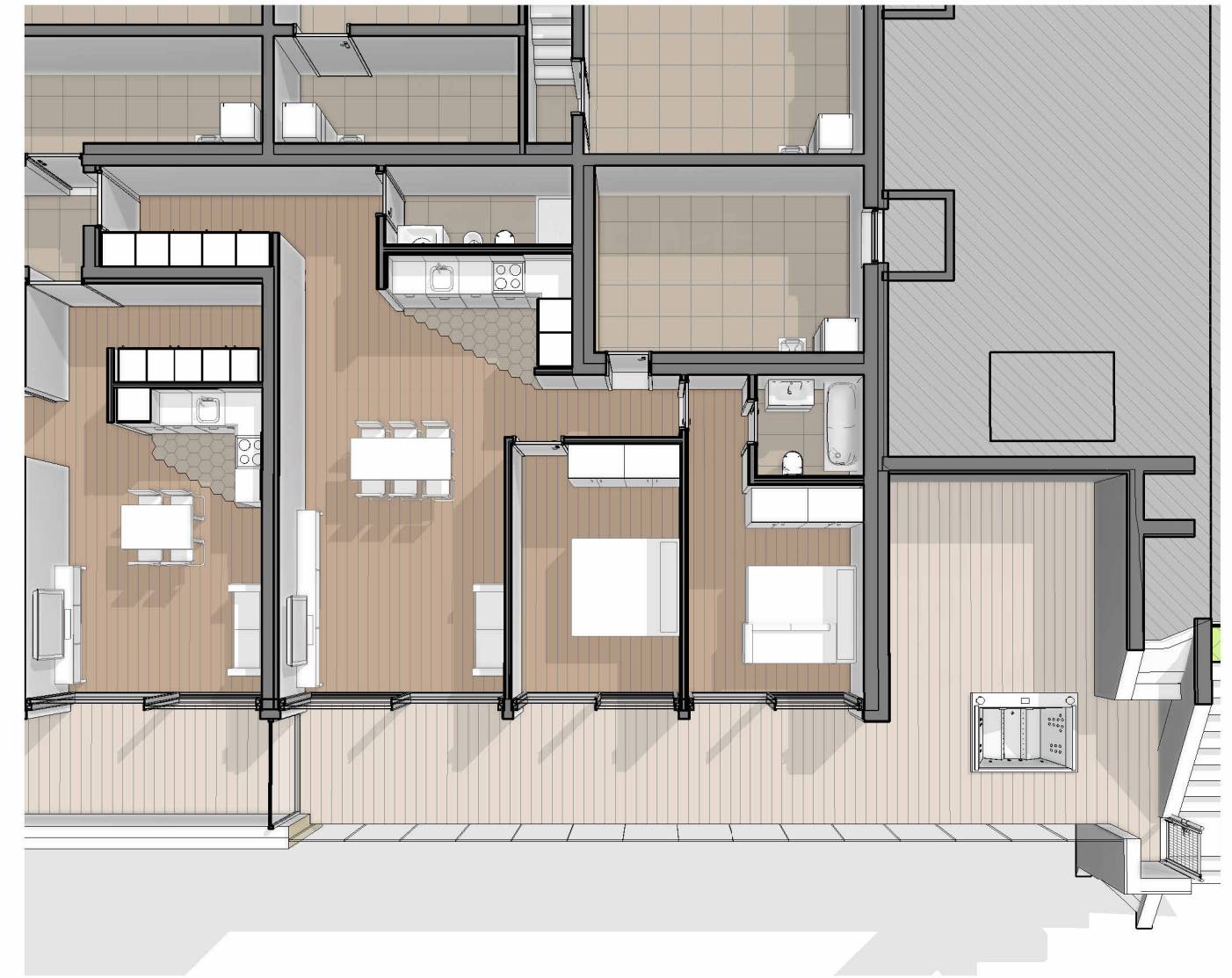
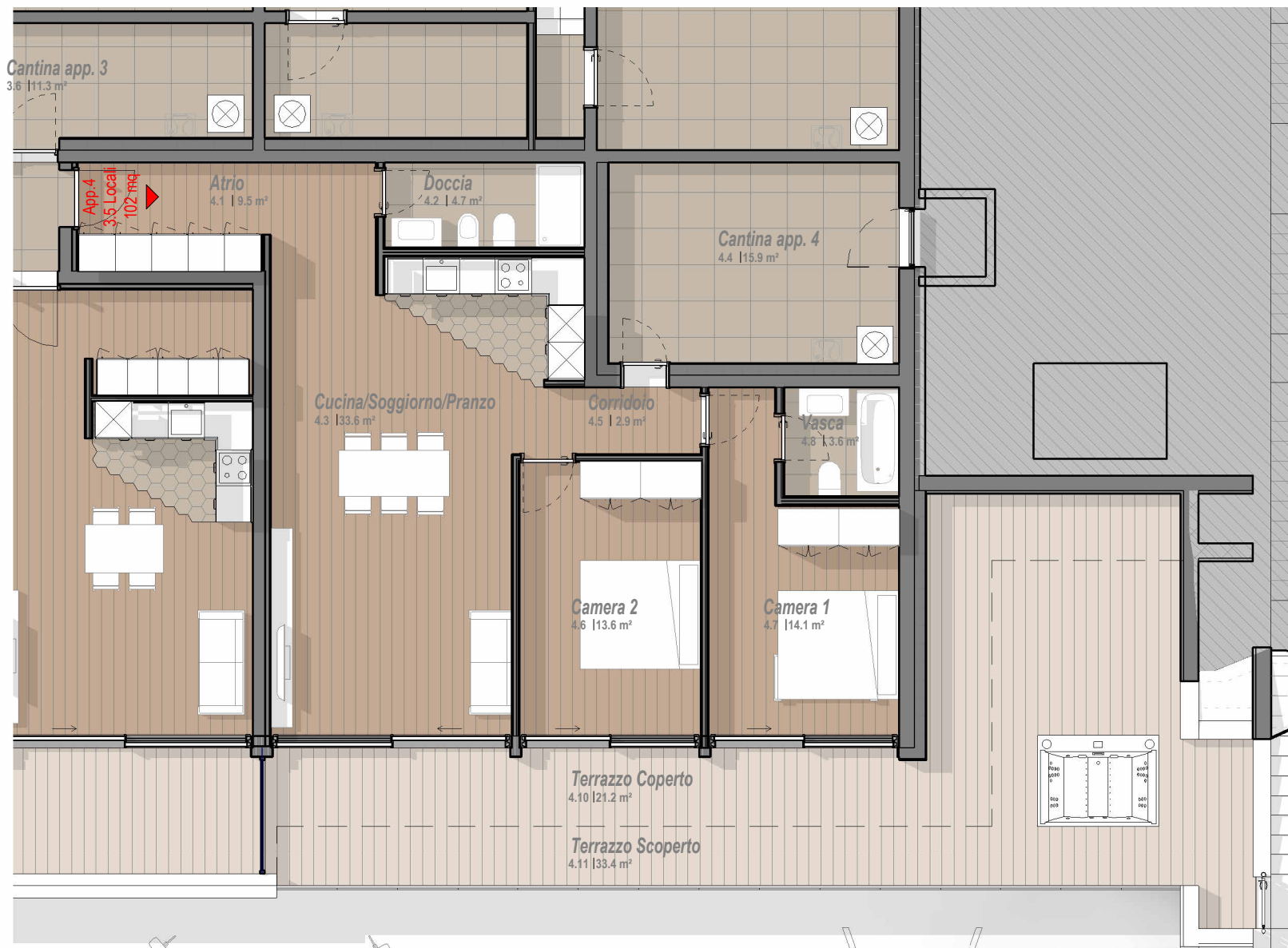

PPP 4

APPARTAMENTO	TERRAZZE COPERTE	TERRAZZE SCOPERTE	GIARDINO	CANTINA/ DISPONIBILE
102 MQ	25 MQ	39	-	18 MQ

IL PRESENTE PROSPETTO NON COSTITUISCE ELEMENTO CONTRATTUALE ED HA VALORE PURAMENTE INDICATIVO

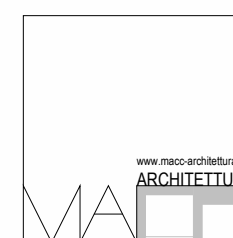

RESIDENZA PONTE DI VALLE - DAVESCO

Mapp. no.: MAPP. 408

Serie: Esecutivo provvisorio

Piano: Appartamento no. 4

Data: 30-03-2023

ACSOR Sagl - Via Rampiga 2 - 6917 Lugano



Scala

1 : 100

M A C C - A R C H I T E T T U R A
Via Segoma 28A - 6826 Riva San Vitale - 0765223749 - carmine.carfa@gmail.com

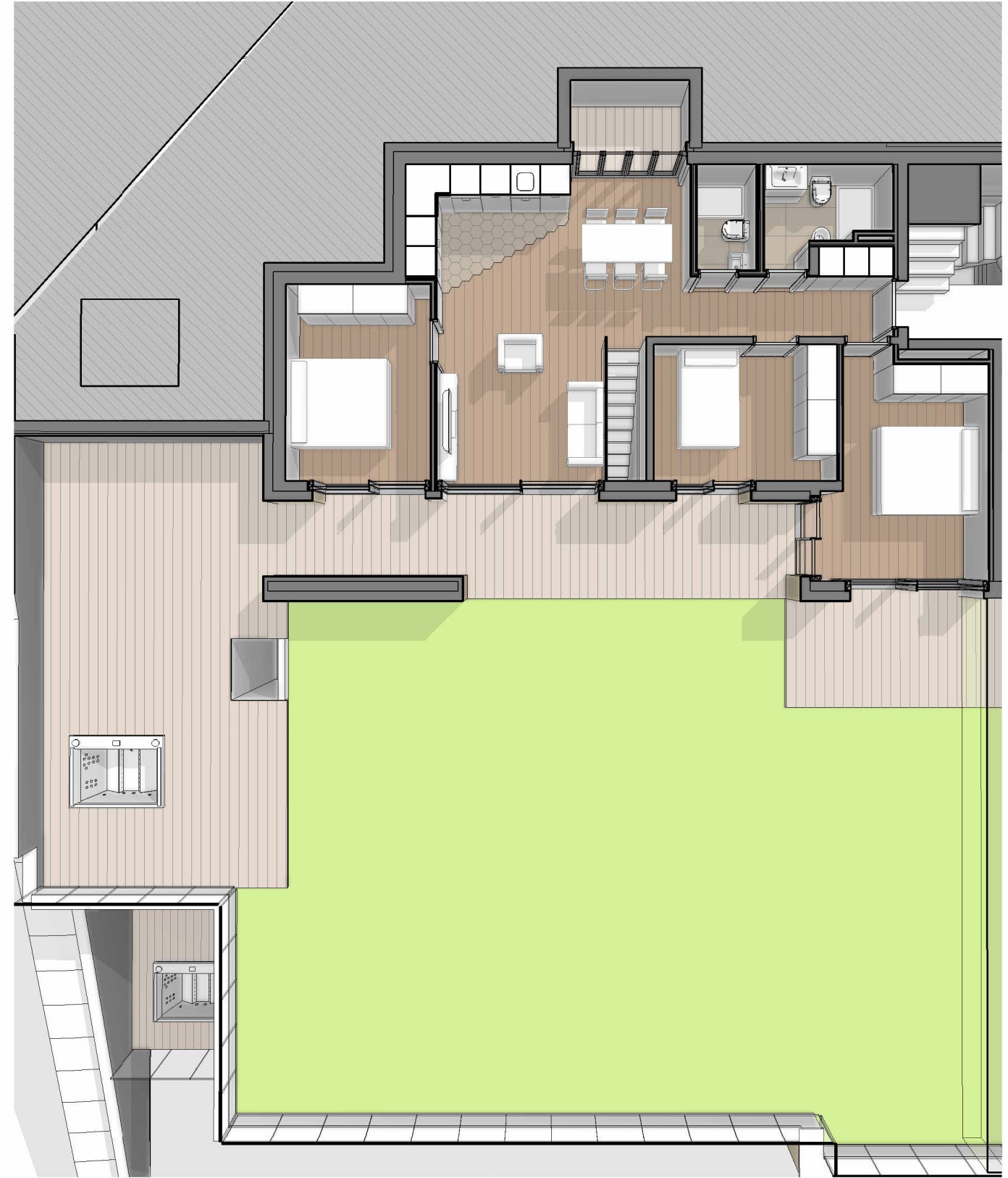

IL PRESENTE PROSPETTO NON COSTITUISCE ELEMENTO CONTRATTUALE ED HA VALORE PURAMENTE INDICATIVO

PPP 5

APPARTAMENTO	TERRAZZE COPERTE	TERRAZZE SCOPERTE	GIARDINO	CANTINA/ DISPONIBILE
101 MQ	26 MQ	51	174	35 MQ

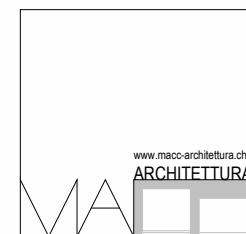

RESIDENZA PONTE DI VALLE - DAVESCO

Mapp. no.: MAPP. 408

Serie: Esecutivo provvisorio

Piano: Appartamento no. 5

Data: 30-03-2023

ACSOR Sagl - Via Rampiga 2 - 6917 Lugano



Scala

1 : 100

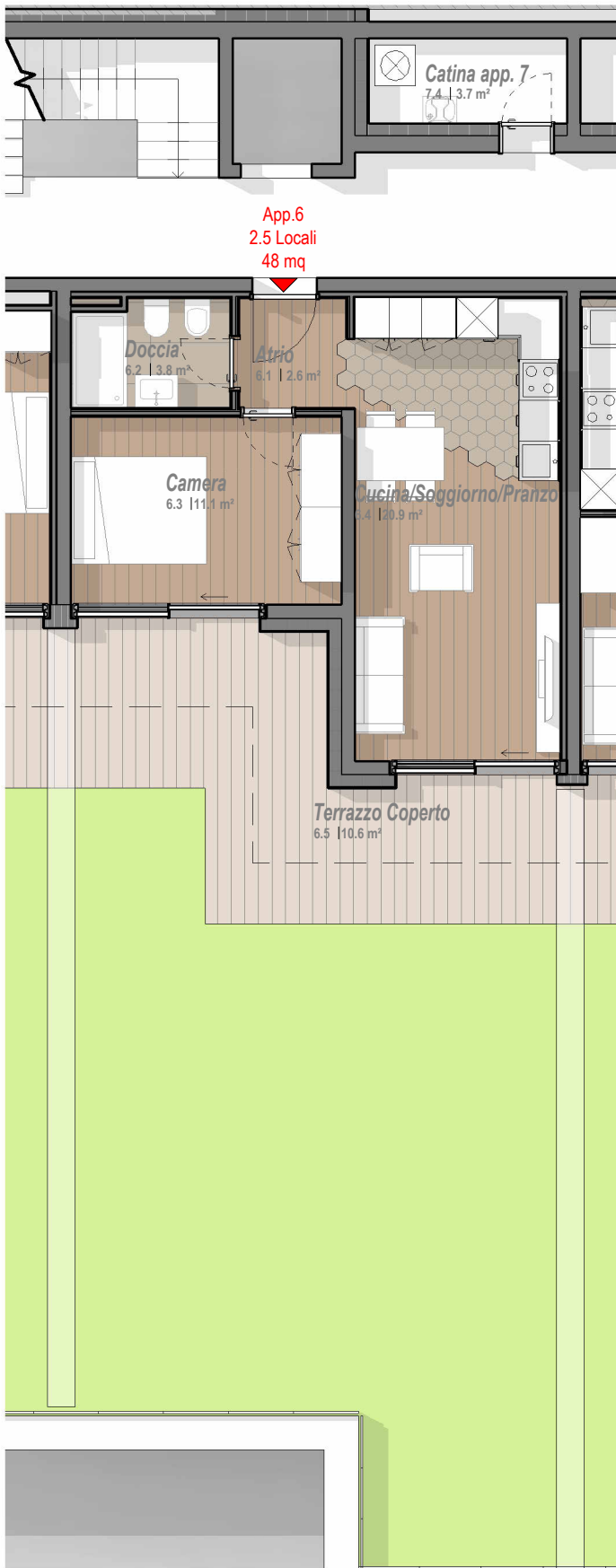

App.6
2.5 Locali
48 mq

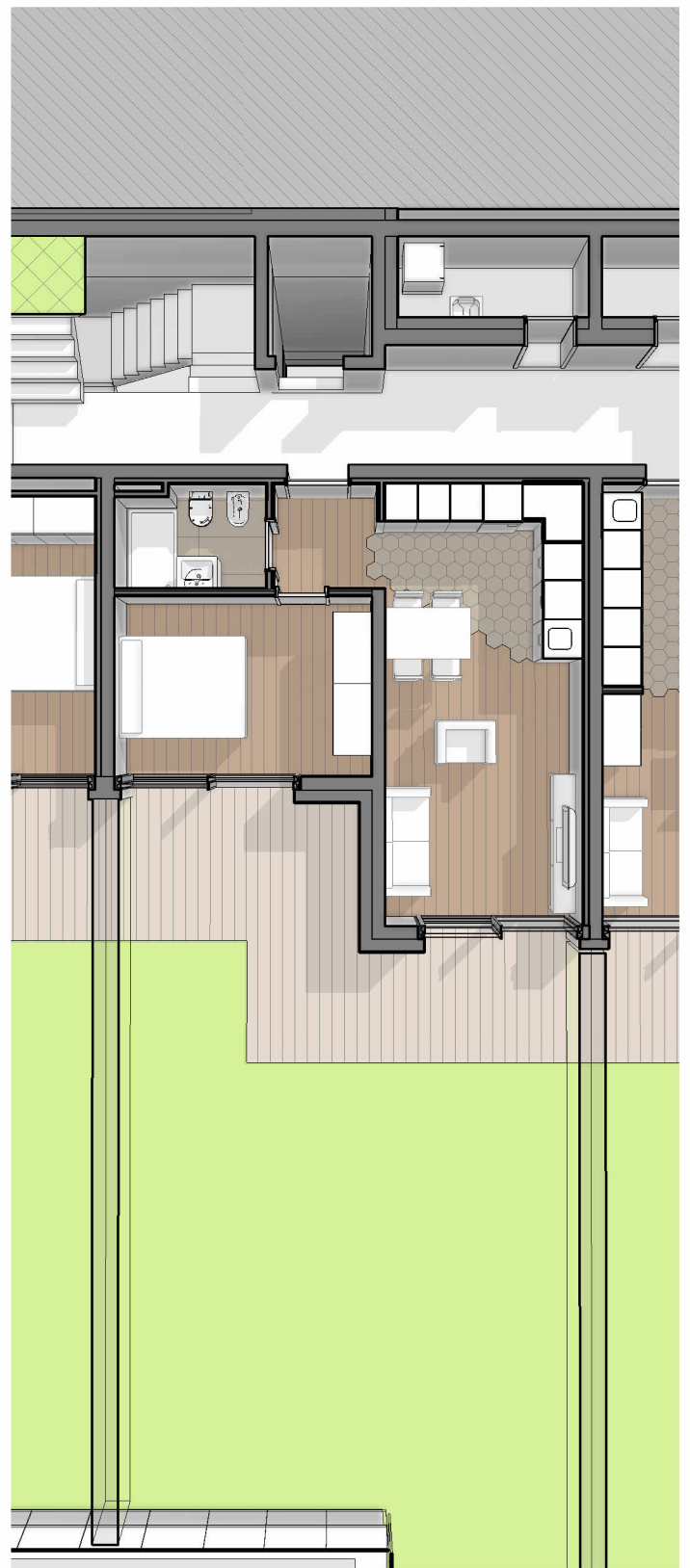

PPP 6

APPARTAMENTO	TERRAZZE COPERTE	TERRAZZE SCOPERTE	GIARDINO	CANTINA/ DISPONIBILE
48 MQ	11 MQ	9	71	8 MQ

IL PRESENTE PROSPETTO NON COSTITUISCE ELEMENTO CONTRATTUALE ED HA VALORE PURAMENTE INDICATIVO

RESIDENZA PONTE DI VALLE - DAVESCO

Mapp. no.: MAPP. 408

Serie: Esecutivo provvisorio

Piano: Appartamento no. 6

Data: 30-03-2023

ACSOR Sagl - Via Rampiga 2 - 6917 Lugano



Scala

1 : 100

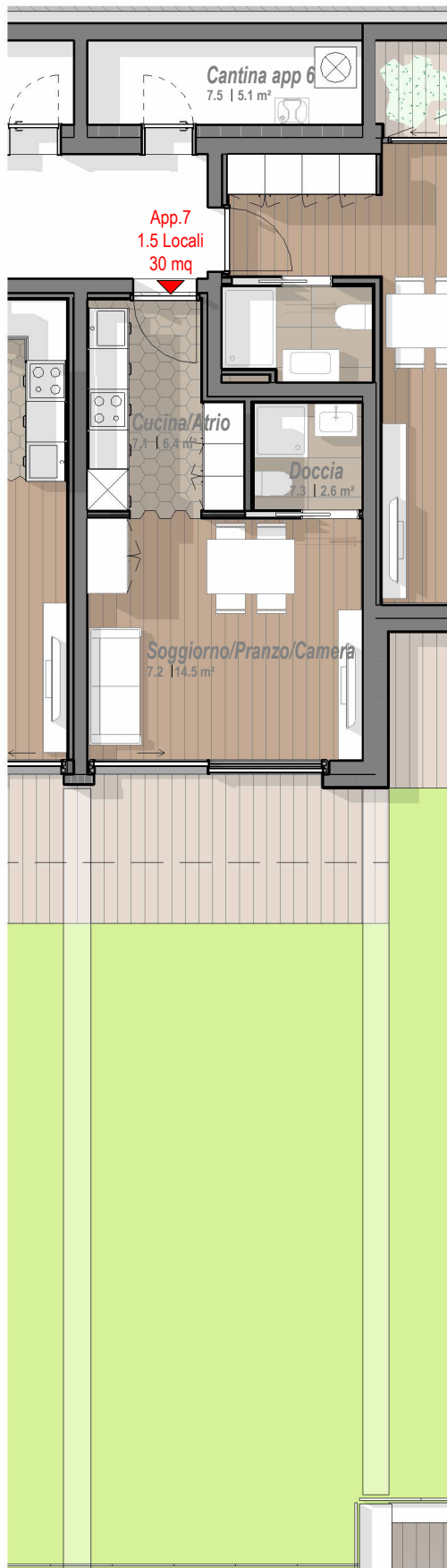

PPP 7

APPARTAMENTO	TERRAZZE COPERTE	TERRAZZE SCOPERTE	GIARDINO	CANTINA/ DISPONIBILE
30 MQ	5 MQ	4	45	7 MQ

IL PRESENTE PROSPETTO NON COSTITUISCE ELEMENTO CONTRATTUALE ED HA VALORE PURAMENTE INDICATIVO

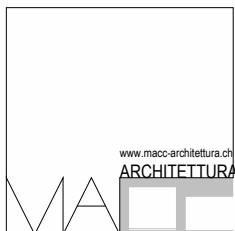

RESIDENZA PONTE DI VALLE - DAVESCO

Mapp. no.: MAPP. 408

Serie: Esecutivo provvisorio

Piano: Appartamento no. 7

Data: 30-03-2023

ACSOR Sagl - Via Rampiga 2 - 6917 Lugano



Scala

1 : 100

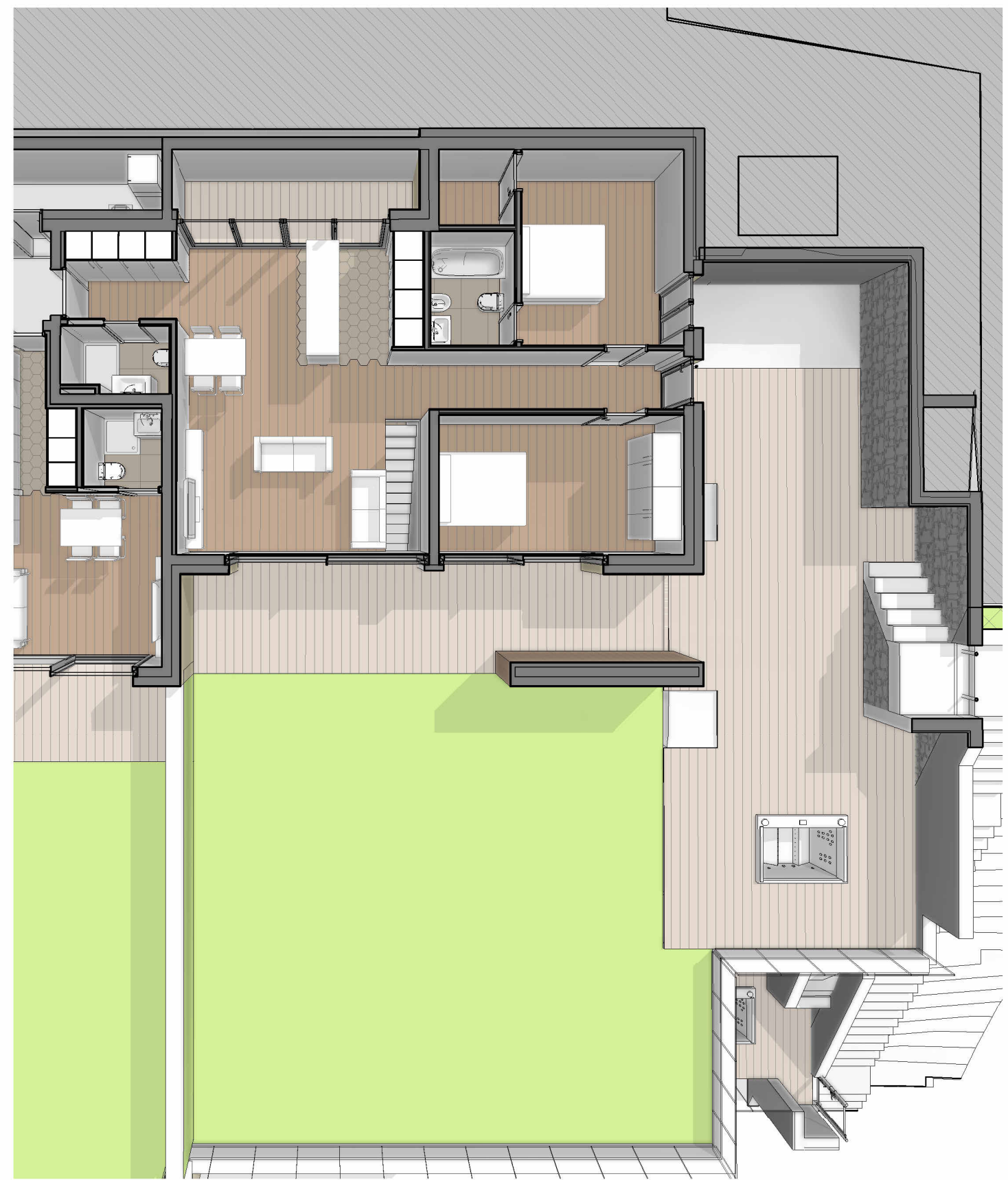
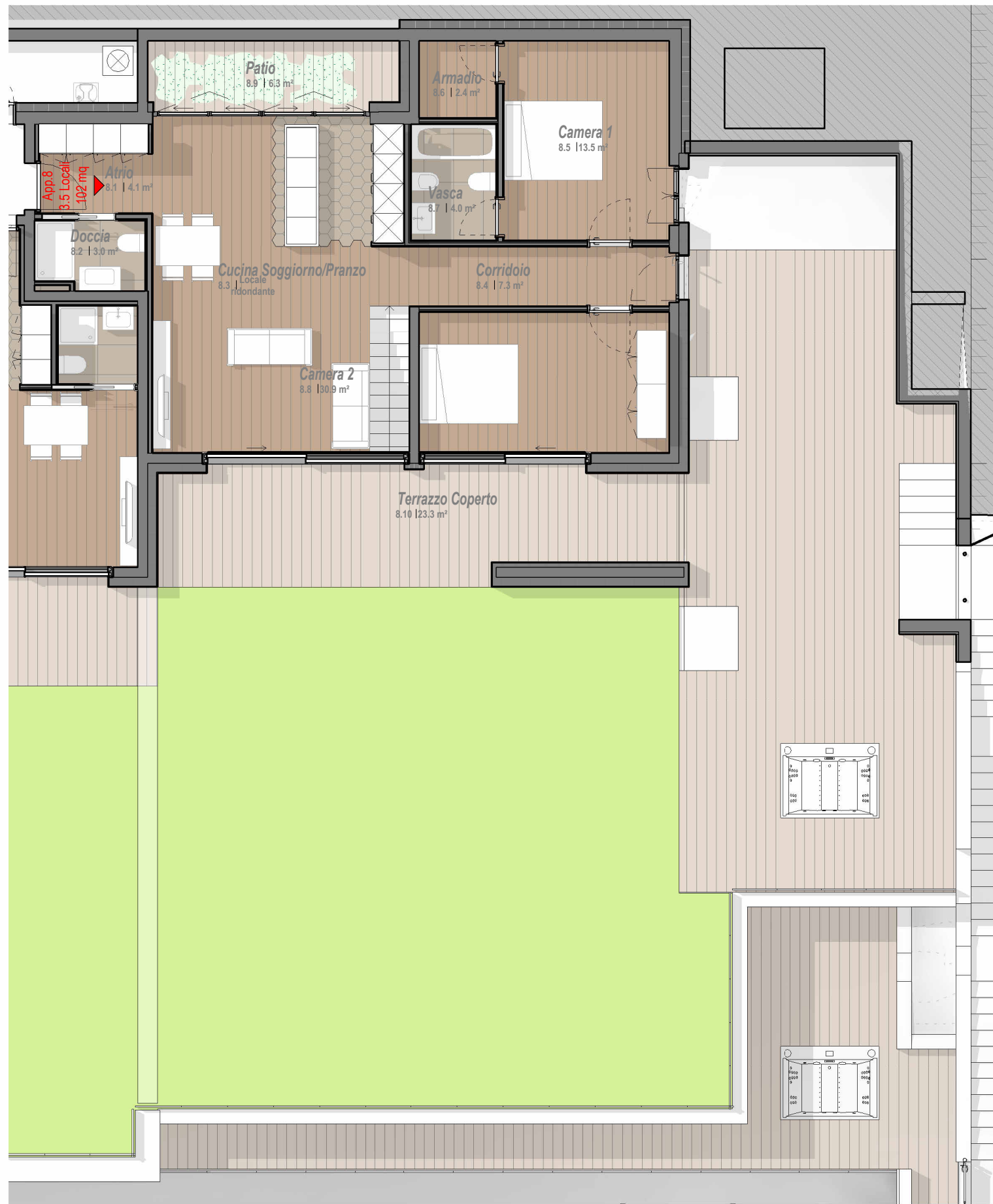

IL PRESENTE PROSPETTO NON COSTITUISCE ELEMENTO CONTRATTUALE ED HA VALORE PURAMENTE INDICATIVO

PPP 8

APPARTAMENTO	TERRAZZE COPERTE	TERRAZZE SCOPERTE	GIARDINO	CANTINA/ DISPONIBILE
102 MQ	36 MQ	73	136	51 MQ

RESIDENZA PONTE DI VALLE - DAVESCO

Mapp. no.: MAPP. 408

Serie: Esecutivo provvisorio

Piano: Appartamento no. 8

Data: 30-03-2023

ACSOR Sagl - Via Rampiga 2 - 6917 Lugano

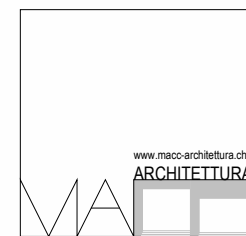

Scala

1:100

M A C C - A R C H I T E T T U R A
Via Segoma 28A - 6826 Riva San Vitale - 0765223749 - carmine.carfa@gmail.com



PPP 9

APPARTAMENTO	TERRAZZE COPERTE	TERRAZZE SCOPERTE	GIARDINO	CANTINA/ DISPONIBILE
85 MQ	43 MQ	16	136	28 MQ

IL PRESENTE PROSPETTO NON COSTITUISCE ELEMENTO CONTRATTUALE ED HA VALORE PURAMENTE INDICATIVO

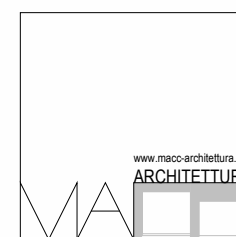

RESIDENZA PONTE DI VALLE - DAVESCO

Mapp. no.: MAPP. 408

Serie: Esecutivo provvisorio

Piano: Appartamento no. 9

Data: 30-03-2023

ACSOR Sagl - Via Rampiga 2 - 6917 Lugano



Scala

1 : 100

M A C C - A R C H I T E T T U R A
Via Segoma 28A - 6826 Riva San Vitale - 0765223749 - carmine.carfa@gmail.com

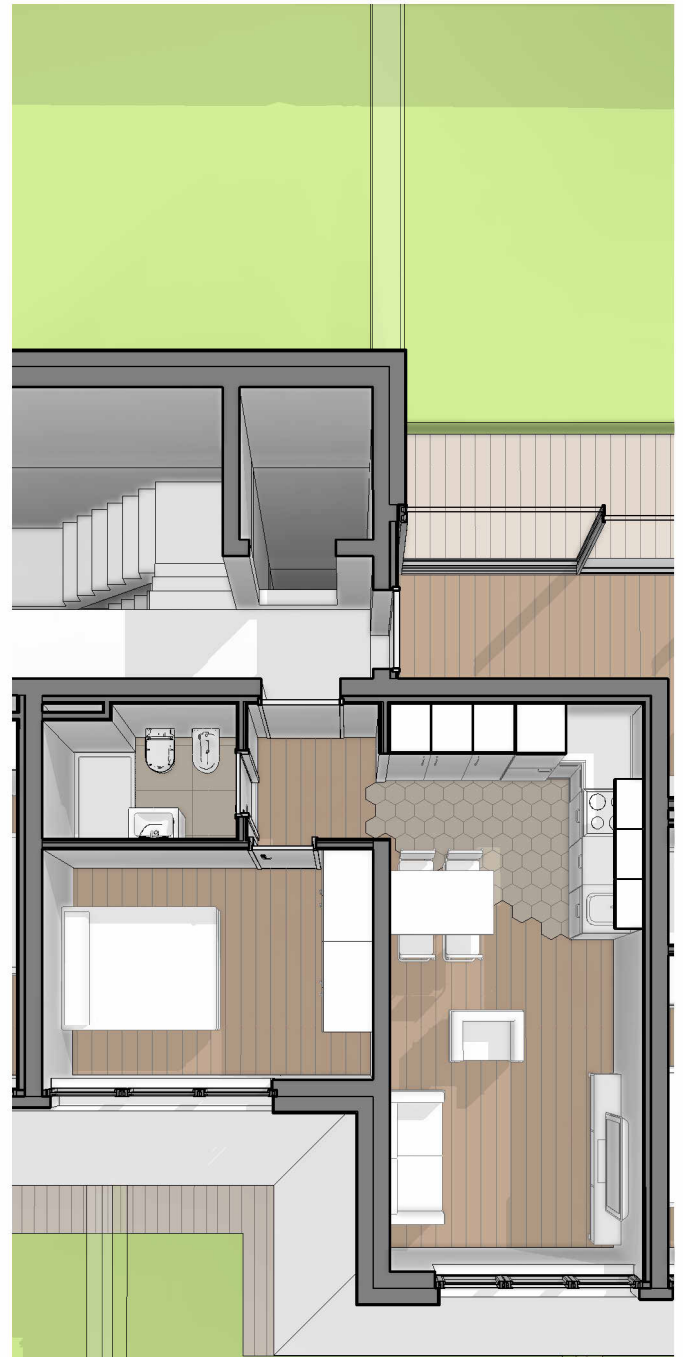

PPP 10

APPARTAMENTO	TERRAZZE COPERTE	TERRAZZE SCOPERTE	GIARDINO	CANTINA/ DISPONIBILE
48 MQ	-	-	-	17 MQ

IL PRESENTE PROSPETTO NON COSTITUISCE ELEMENTO CONTRATTUALE ED HA VALORE PURAMENTE INDICATIVO

RESIDENZA PONTE DI VALLE - DAVESCO

Mapp. no.: MAPP. 408

Serie: Esecutivo provvisorio

Piano: Appartamento no.10

Data:30-03-2023

ACSOR Sagl - Via Rampiga 2 - 6917 Lugano



Scala

1 : 100

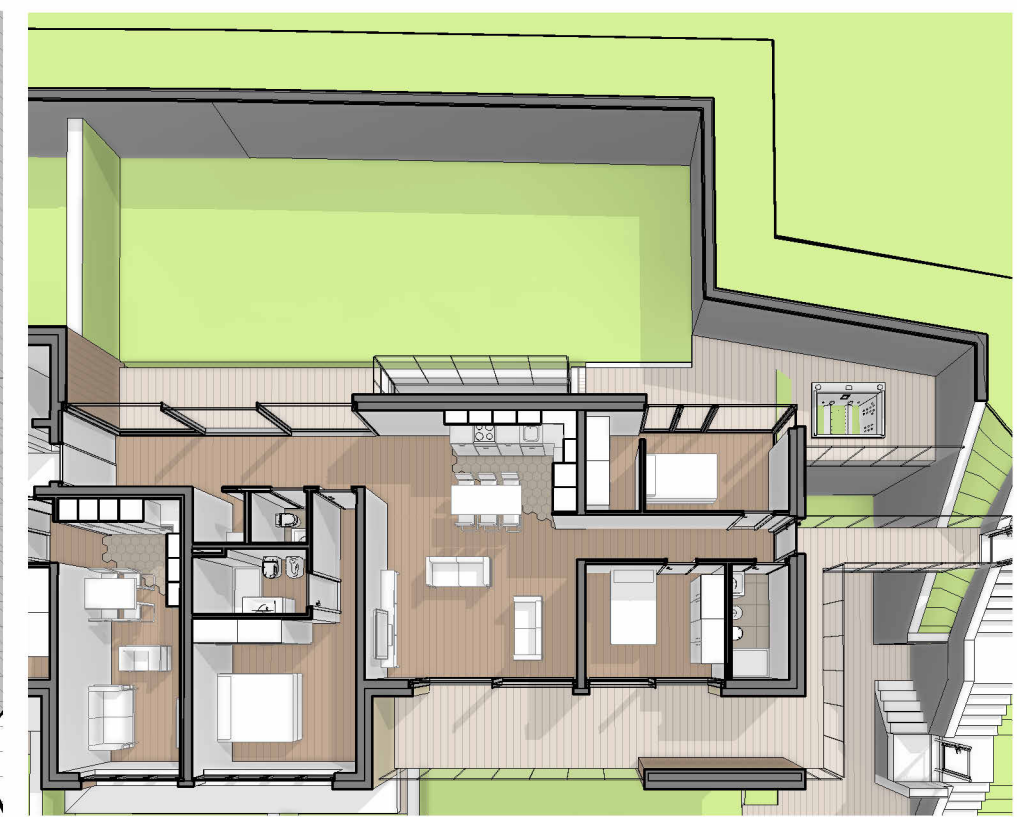

PPP 11

APPARTAMENTO	TERRAZZE COPERTE	TERRAZZE SCOPERTE	GIARDINO	CANTINA/ DISPONIBILE
135 MQ	25 MQ	46	143	46 MQ

IL PRESENTE PROSPETTO NON COSTITUISCE ELEMENTO CONTRATTUALE ED HA VALORE PURAMENTE INDICATIVO

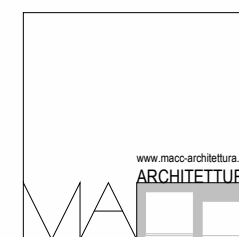

RESIDENZA PONTE DI VALLE - DAVESCO

Mapp. no.: MAPP. 408

Serie: Esecutivo provvisorio

Piano: Appartamento no. 11

Data: 30-03-2023

ACSOR Sagl - Via Rampiga 2 - 6917 Lugano



Scala

1 : 100

M A C C - A R C H I T E T T U R A
Via Segoma 28A - 6826 Riva San Vitale - 0765223749 - carmine.carfa@gmail.com

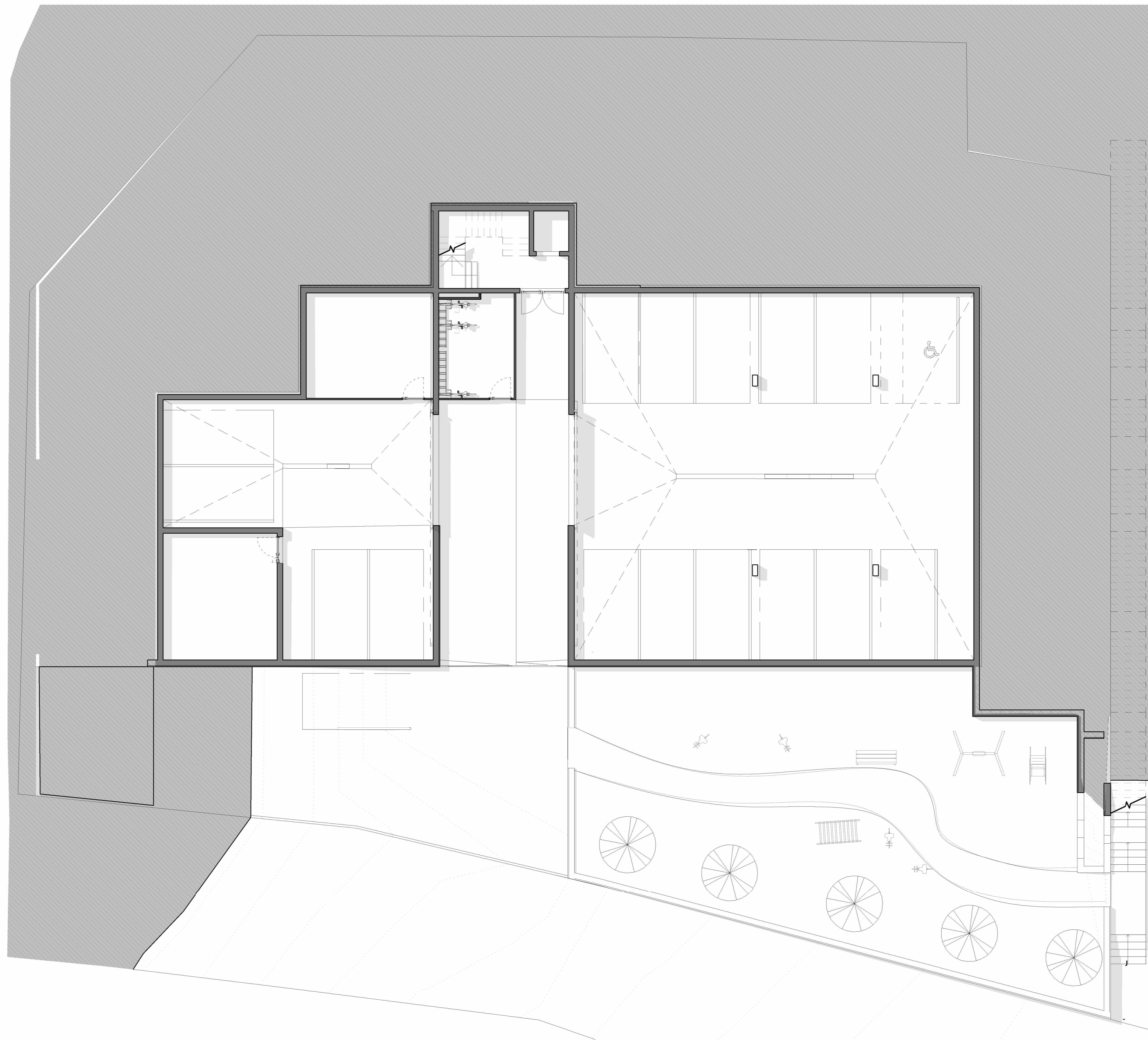

ACSOR Sagl - Via Rampiga 2 - 6917 Lugano

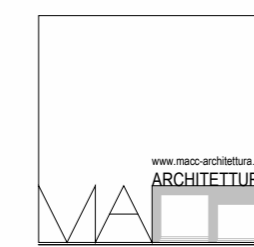

RESIDENZA PONTE DI VALLE - DAVESCO

Mapp. no.: MAPP. 408

Serie: Esecutivo provvisorio

Piano: Piano Terra

Data: 30-03-2023

Scala

1:100

M A C C - A R C H I T E T T U R A
Via Segoms 28A - 6826 Riva San Vitale - 0765223749 - carmine.carfa@gmail.com



ACSOR
 PROIEZIONI - MODELLI
 ACSOR Sagl - Via Rampiga 2 - 6917 Lugano

RESIDENZA PONTE DI VALLE - DAVESCO
 Mapp. no.: MAPP. 408
 Serie: Esecutivo provvisorio
 Piano: Piano Primo
 Data: 30-03-2023
 Scala: 1:100





ACSOR
 PROIEZIONI - MODELLI
 ACSOR Sagl - Via Rampiga 2 - 6917 Lugano

RESIDENZA PONTE DI VALLE - DAVESCO
 Mapp. no.: MAPP. 408
 Serie: Esecutivo provvisorio
 Piano: Piano Terzo
 Data: 30-03-2023
 Scala: 1:100