

göldipartnerarchitekten

werkplan

baubjekt 2106 novavest real estate ag: büroausbau 2.og, überbauung freihof, 9450 altstätten
bauherrschaft: novavest real estate ag, feldeggstrasse 26, 8008 zürich
architekt: göldipartnerarchitekten ag, dipl. arch. htl-fh, bahnhofstrasse 69, 9450 altstätten
bauingenieur:
elektroingenieur: marquart elektroplanung + beratung, kriessnerstrasse 40, 9450 altstätten
hlkks-ingenieur: oekoplan ag, st. gallerstrasse 20a, 9201 gossau
bauphysiker: gerevini ingenieurbüro ag, vonwilstrasse 23, 9000 st.gallen

plan 2106_39w1 grundriss 2.og fläche 2.0 mst. 1:100

plandaten: grösse 63-30 / gezeichnet 22.02.2024 du / freigabe cg

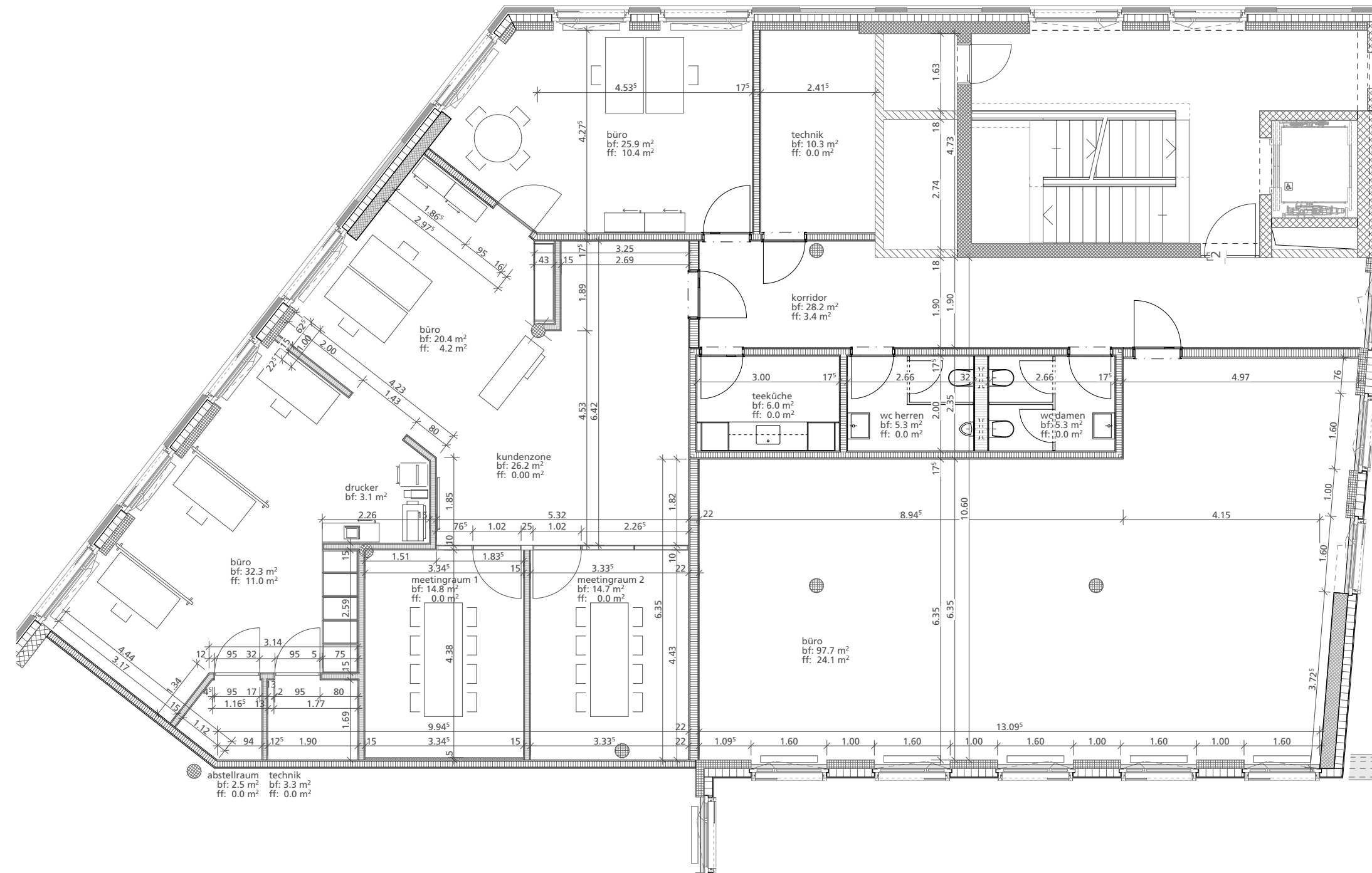

± 0.00 = 458.60 müm

die masse sind vom unternehmer am bau zu kontrollieren.
unstimmigkeiten sind der bauleitung sofort zu melden!
für schäden aus nichtbeachtung haftet der unternehmer.

nicht vermasste bauteile oder objekte dürfen nicht aus den plänen gemessen werden!

die türhöhen verstehen sich ab ok. höherem boden resp. ok. fertige schwelle bis uk. roh türsturz!

die fensterhöhen verstehen sich ab ok. fertig fensterbank bis uk. roh fenstersturz!

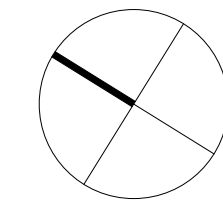

gemeinde altstätten

legende baumaterialien

- beton
- beton spezial
- beton vorfabriziert
- backstein
- backstein calmo
- kalksandstein
- leichtbauwände
- wärmedämmung

