

Änderungen / Ergänzungen:

Index:	Datum:	Inhalt:
A	08.05.2023	Stand Ausführungsplanung
B	11.07.2023	Ergänzung Deckenbetoneinlagen und Kernbohrungen Luftrohe WC-Anlagen
C	01.09.2023	Anpassung Deckeneinlagen Leuchten
D	20.09.2023	Anpassung Deckeneinlagen Leuchten, Trennwände, Schacht und Wandflügel, Ergänzung Aussparung
E	28.09.2023	Wandflügel mit Imbrex Z12 und Sockel vor Ort betoniert

Bedingungen / Abkürzungen:

Der Plan ist vom Unternehmer auf Vollständigkeit und Richtigkeit zu prüfen. Alle Masse sind vor Beginn der Arbeiten am Bau vom Unternehmer selber zu kontrollieren bzw. aufzunehmen. Die fachgerechte Ausführung liegt in der Verantwortung des Unternehmers. Unstimmigkeiten sind umgehend der Bauleitung zu melden und mit dem Architekten abzustimmen.

Türhöhen: Angaben von OK fertig höherem Boden bis UK rohem Sturz.

Es gelten die erhöhten Schallschutzanforderungen gemäss SIA 181. Wandlager gemäss Wandlagerkonzept Bauphysik. Mauerwerksbewehrung gemäss Angaben Bauingenieur. Die brandschutztechnischen Anforderungen aller Bauteile sind dem aktuell gültigen Brandschutzkonzept zu entnehmen.

OK	oberkant	RB	OK roher Boden	DW	Dachwasser	
UK	unterkant	FB	OK fertiger Boden	SW	Schmutzwasser	
il	im Licht	UKD	UK rohe Decke	BA	Bodenablauf	
Ortbeton	BF	Bodenfläche	STR	UK roher Sturz	MFb	Metallfensterbank
Beton, vorfabriziert	FF	Fensterfläche	STF	UK fertiger Sturz	RAF	Verbundraffstoren
Kalksandstein	RH	Raumhöhe FB bis UKD	BRR	OK rohe Brüstung		
Backstein	RHL	Raumhöhe im Licht	BRF	OK fertige Brüstung		
Wärmedämmung	B	Bodenmaterial	UZ	Unterzug betoniert		
Holzwerkstoffplatte	W	Wandmaterial	SW	OK fertige Schwelle		
Leichtbauwand	D	Deckenmaterial	MK	OK rohe Mauerkrone		

—	Primär-Achse	—	Schalungstyp 4.1	—	Stoerenummer, gruppiert
—	Sekundär-Achse	—	Schalungstyp 4.1.4	—	
—	Betonlinie	—		—	

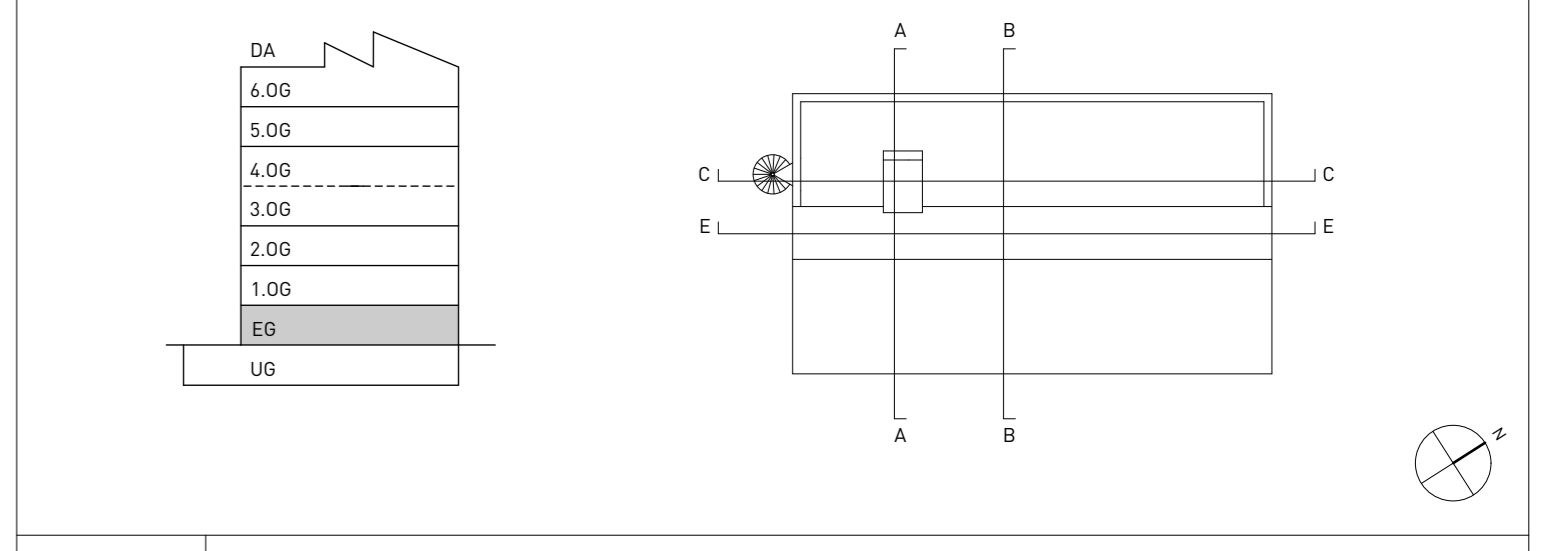

Projekt-Nr.	1909	Projekt	Ersatzneubau Flüelästrasse 16 8048 Zürich, Kat.-Nr. AL8097
-------------	------	---------	---

Plan		Planstatus
Erdgeschoss		definitiv
Referenzhöhe	±0.00 = 408.62 m ü.M. = OK FB Treppenhaus Erdgeschoss	Projekthöhe
		Ausführung

Gez.	Planformat	Datum	Rev. Datum	Masstab	Plan-Nr.	Index
vn/cw/dm	105 x 60	16.08.2022	28.09.2023	1:50	050_1101	E
Bauherrschaft	Stiftung PWG zur Erhaltung von preisgünstigen Wohn- und Gewerberäumen der Stadt Zürich Wendstrasse 36, 8004 Zürich T 043 322 14 14					
Architektur und Bauleitung	BS+EM Architektenpartner AG Weststrasse 70, 8003 Zürich info@bs-em.ch, T 044 500 54 00					
Bauingenieur	EBP Schweiz AG, Zürich Mühlebachstrasse 11, 8032 Zürich T 044 395 16 16					
HLKS-Ingenieur	EBP Schweiz AG, Zürich Mühlebachstrasse 11, 8032 Zürich T 044 395 16 16					
Elektroingenieur	EBP Schweiz AG, Zürich Mühlebachstrasse 11, 8032 Zürich T 044 395 16 16					
Bauphysik	Wichser Akustik & Bauphysik AG Schaffhauserstrasse 550 T 043 299 65 33					
Landschaftsarchitekt	Ganz Landschaftsarchitekten GmbH Grubenstrasse 45, 8045 Zürich T 044 380 62 66					