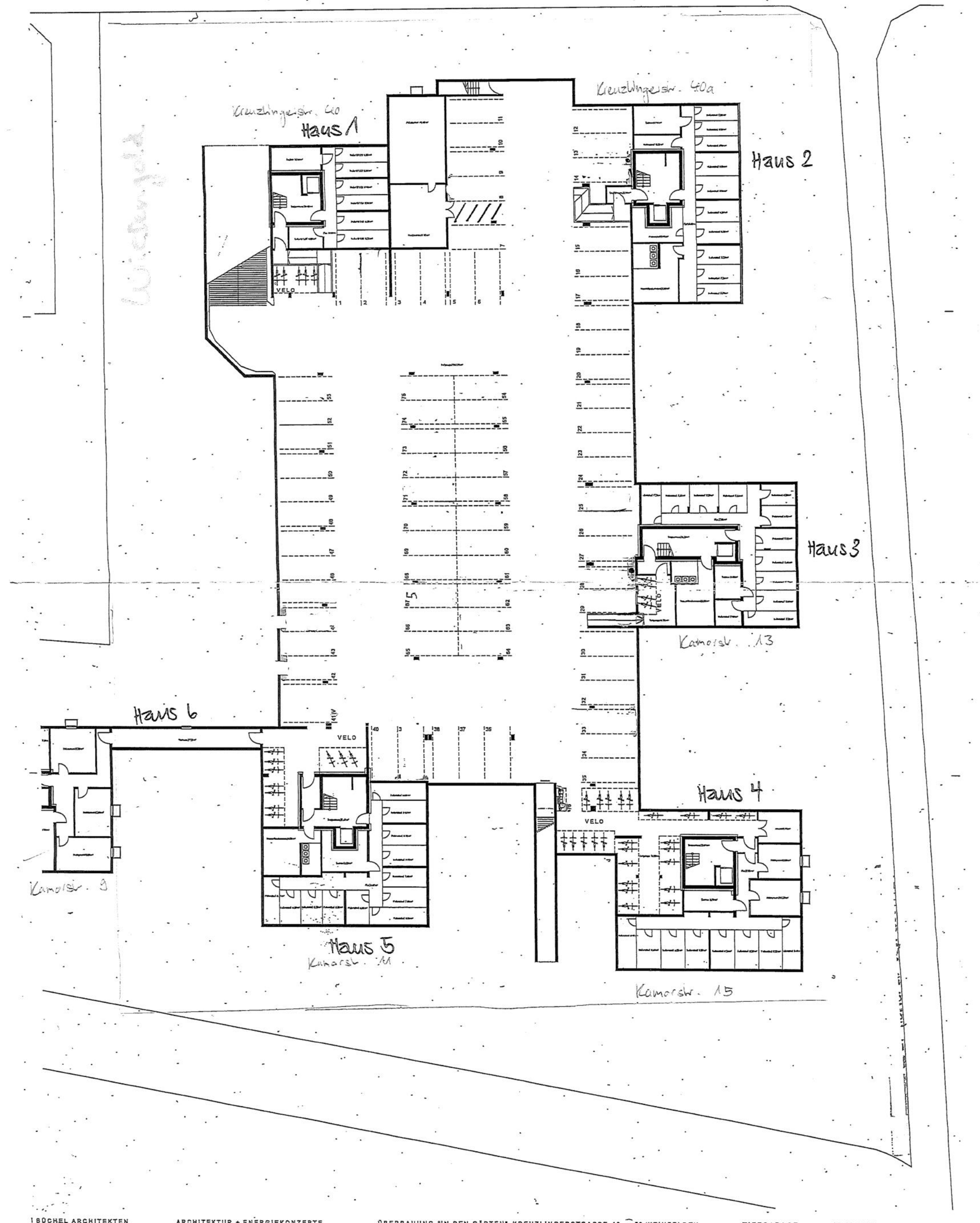

BÜCHEL ARCHITEKTEN ARCHITEKTUR + ENERGIEKONZEPTE ÜBERBAUUNG "IN DEN GÄRTEN", KREUZLINGERSTRASSE 40 70 WEINFELDEN TIEFGARAGE 18.10.2012