PFIFFNER ARCHITEKTEN KLOSTERS / DAVOS
ROMANO PFIFFNER DIPL. ARCHITEKT HTL/STV
DOGGILOCHSTRASSE 122, 7250 KLOSTERS TEL. 081 / 422 11 88 FAX 081 / 422 49 43 TEL. DAVOS 081 / 413 23 03 e-mail: info@pfiffner-architekten.ch
www.pfiffner-architekten.ch

PLANREVISION:	PLAN NR.:
REV.: 03.03.08	32017_004
Index: L	GEZ.: dd
	Dat.: 28.03.07

BAUGESELLSCHAFT "RESIDENZ MIRAFLOR", DAVOS

WERKPLAN 2.OBERGESCHOSS 1:50

Detail Fenster 2.OG	1:20	siehe plan Nr. 32017_034
Schnitt A, B	1:50	siehe plan Nr. 32017_008
Schnitt E, F	1:50	siehe plan Nr. 32017_010
Treppenpläne	1:20	siehe plan Nr. 32017_029/032
Fassaden SÜD, WEST	1:20	siehe plan Nr. 32017_011
Fassaden NORD, OST	1:20	siehe plan Nr. 32017_012

DIESER PLAN BLEIBT UNSER EIGENTUM.
ER DARF OHNE UNSERE ZUSTIMMUNG WEDER KOPIERT,
NOCH DRITTPERSONEN ZUGÄNGLICH GEMACHT WERDEN.

+-0.00 1.0G = 1586.90 m.ü.M.

ALLE MASSE SIND ROHMASSE !
ALLE MASSE SIND VOM UNTERNEHMER ZU KONTROLLIEREN,
RESP. AM BAU ZU NEHMEN !

UNSTIMMIGKEITEN SIND SOFORT DER BAULEITUNG ZU MELDEN!

BEACHTEN SIE AUCH DIE DAZUGEHÖRIGEN SPEZIALPLÄNE WIE INGENIEUR-,AUSSPARUNGS- UND DETAILPLÄNE!!

TÜRHÖHEN: AB HÖHEREM FERTIGEN BODEN (OK SCHWELLE) BIS UK ROH STURZ.

FENSTERHÖHEN: AB OK FERTIG BRÜSTUNG (OK SCHWELLE) BIS UK. ROHER STURZ.

BALKONTÜREN: AB OK SCHWELLE BIS UK ROHER STURZ.

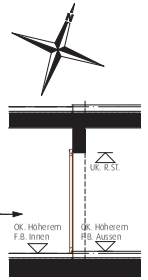

Kote Eingangtüre

- Backstein
- Kalksandstein
- Stahlbeton
- Sichtbeton
- Zementstein
- Betonwerkstein
- Naturstein allgemein
- Split/Kies
- Humus/Erdreich
- Vollholz / Brettschichtholz
- Massivholz
- Holzwerkstoffe
- Dämmung EPS
- Dämmung XPS
- Speerschichten
- OK. Fertig Boden

TREPPENHAUS

Bodenbelag	20	mm
Unterlagsboden	110	mm
Abdeckung PE		
Trittschalldämmung	20	mm
Wärmedämmung EPS F30	20	mm
Stahlbeton	300	mm

WOHNUNG

Bodenbelag	20	mm
Unterlagsboden	70	mm
Abdeckung PE		
Trittschalldämmung	20	mm
Wärmedämmung EPS F30	20	mm
Stahlbeton	300	mm

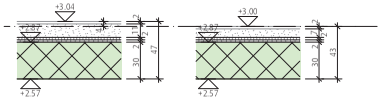

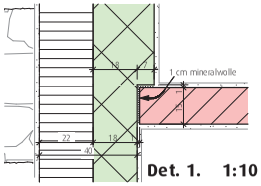

Det. 1. 1:10

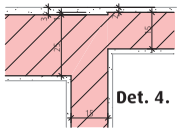

Det. 4. 1:10

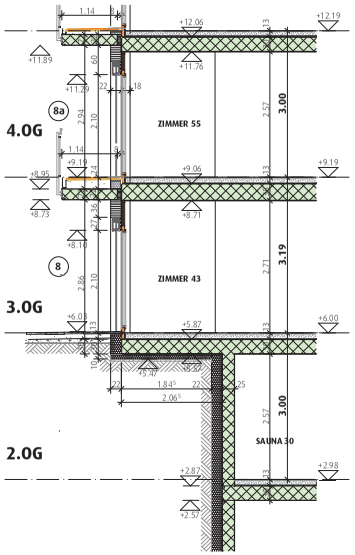
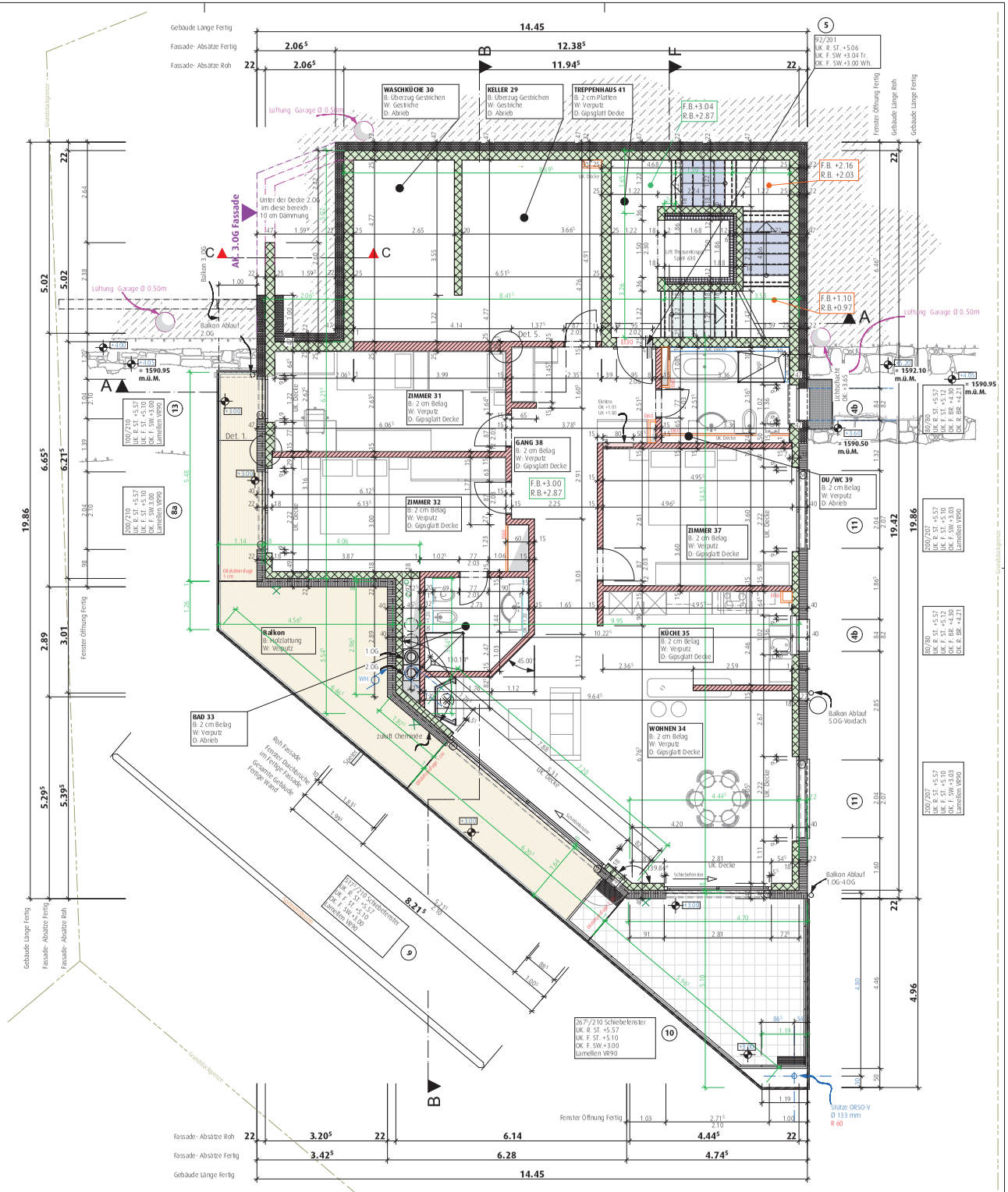
SCHNITT C-C