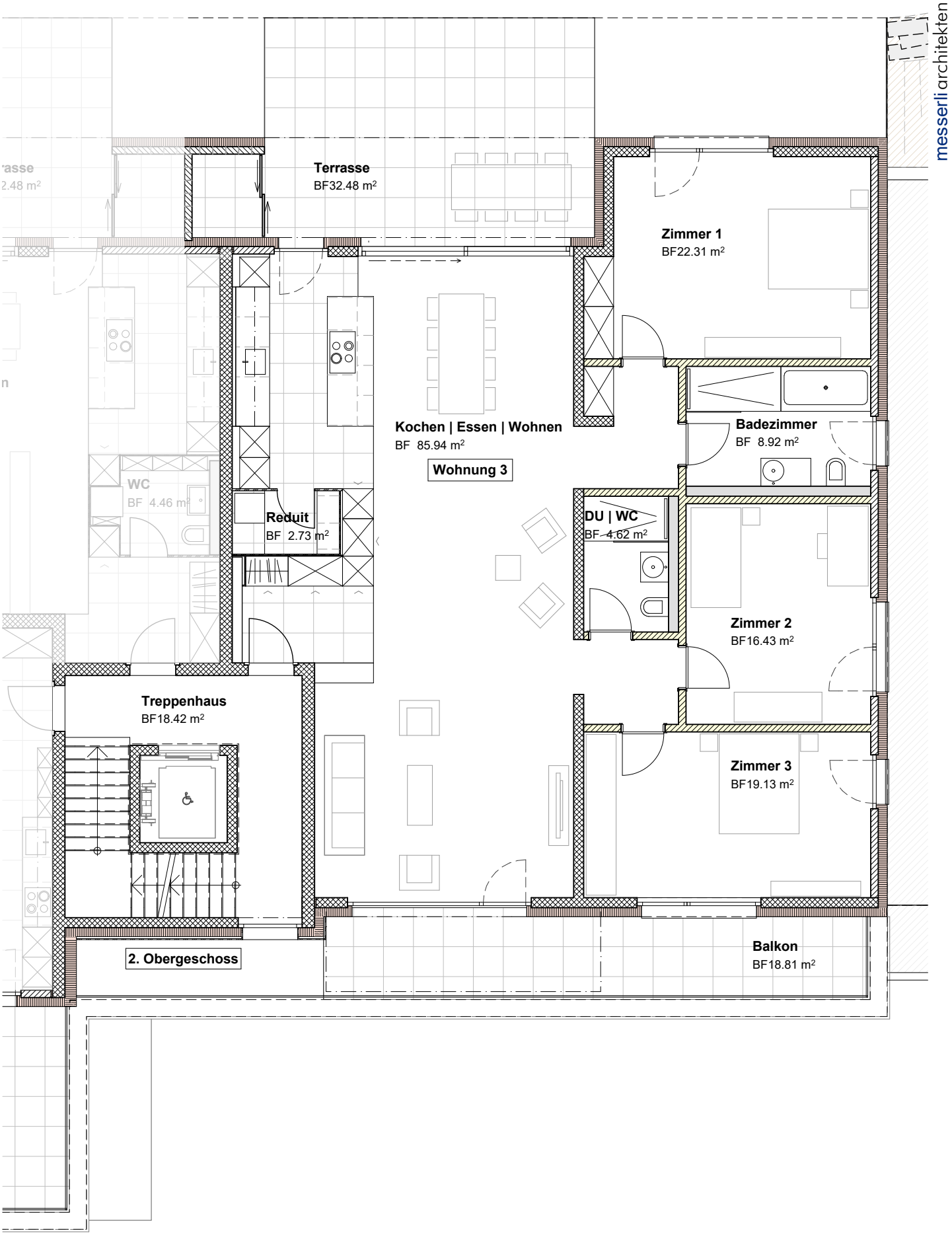

Neubau Wohn- und Geschäftshaus | Bernstrasse 67 | 3125 Toffen

Vermietung Wohnung 3 - 2. Obergeschoss | 1:100

messerli architekten ag
rubigenstrasse 12
3123 belp

Dieser Projektplan ist unser geistiges Eigentum und darf ohne unser Einverständnis weder kopiert, noch an Drittpersonen zugängig gemacht werden.