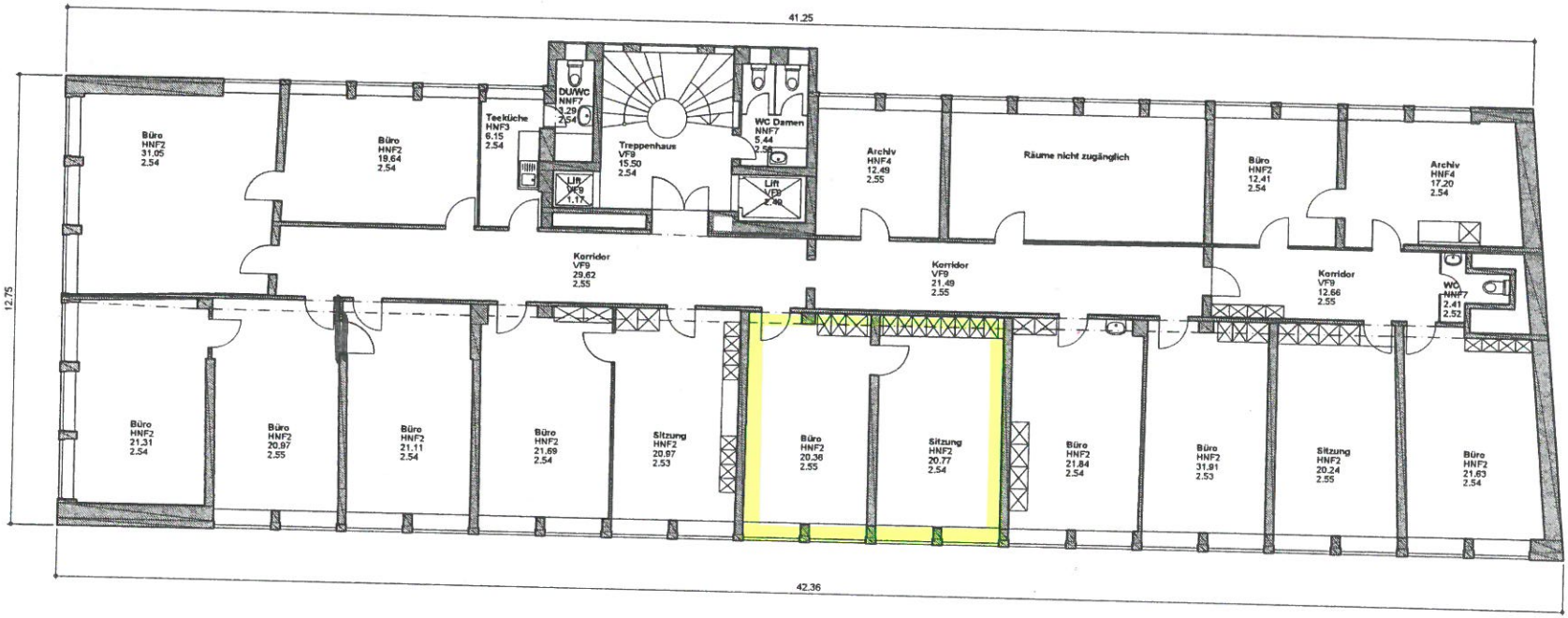

Livit

Real Estate Management

Livit AG, Allmetterstr. 124, 8048 Zürich

Objekt:	Gewerbehaus
Adresse:	Mühlebachstrasse 43 8008 Zürich
Geschoss:	1. Obergeschoss
Plantyp:	Bewirtschaftungsplan
Stand:	11.03.2014

0 1.5 3m

Massstab 1:150 (A3)

Die aufgeführten Raum- und Geschossflächen wurden nach SIA416/ISO15 erhoben und nach CIR277 strukturiert. Der dargestellte Grundriss wurde mittel tachimetrischer Methode neu vermessen und bietet eine Genauigkeit von +/- 1cm