

Liegenschafts-Nr. **09550**  
 Adresse **Sonnenbergstr. 55  
8800 Thalwil**  
 Nutzungsart **Wohnliegenschaft**  
 Eigentümer **Swiss Re Investments AG**  
 Bewirtschafter **Livit AG**  
 Etage **Erdgeschoss**  
 Druckdatum **30.11.2018**  
 Aktuelle Situation

### Vermietungsplan (ID)

	VWAGF*	ZF*	VMF*
<span style="color: blue;">■</span> 01-00001	76.9	0.0	77
<span style="color: red;">■</span> 01-00002	76.4	0.0	76
<span style="color: purple;">■</span> 01-00003	91.5	0.0	91

Vermietbare Flächen	293
davon ZF	0
davon PP	49

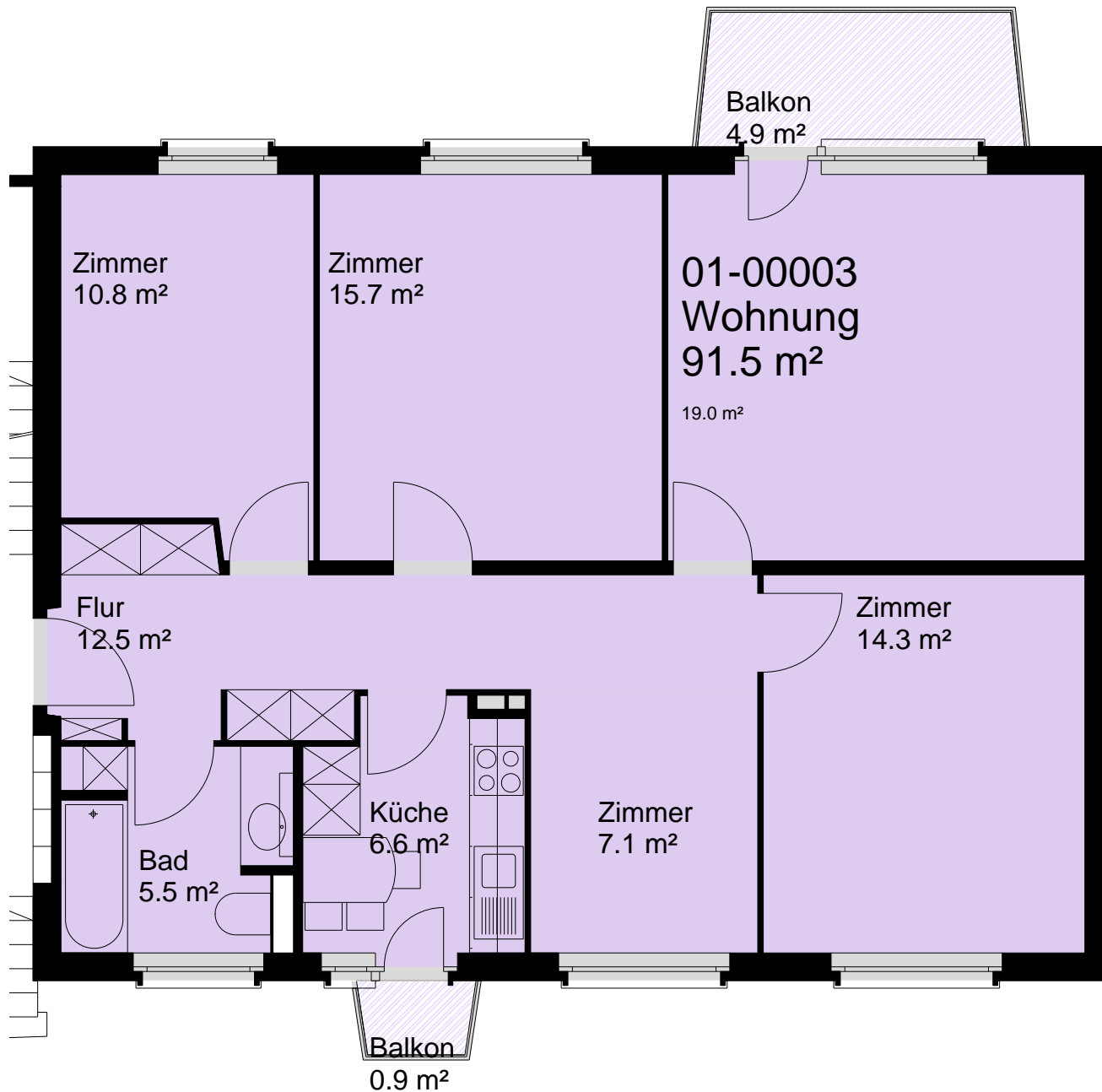

\*Dieser Vermietungsplan hat ausschliesslich informellen Charakter. Der Interessent bzw. Mieter kann aus dem Vermietungsplan daher keinerlei Ansprüche ableiten. Für Mietflächen, Masse, Grundrisse, Einbauelemente, Türanschlüsse usw. gelten ausschliesslich die in der Hauptmietvertragsurkunde gemachten Angaben. Alle Massangaben sind für Ausführungs- und Bestellzwecke vor Ort zu prüfen. Nichttragende Wände müssen vor Abbruch bezüglich Statik mit einem Fachplaner geprüft werden. VWAGF=Vermietbare Wohn-, Arbeits- u. Gewerbefläche, ZF=Zuschlagsfläche, VMF=Vermietbare Fläche (gerundet)

