

NORDANSICHT

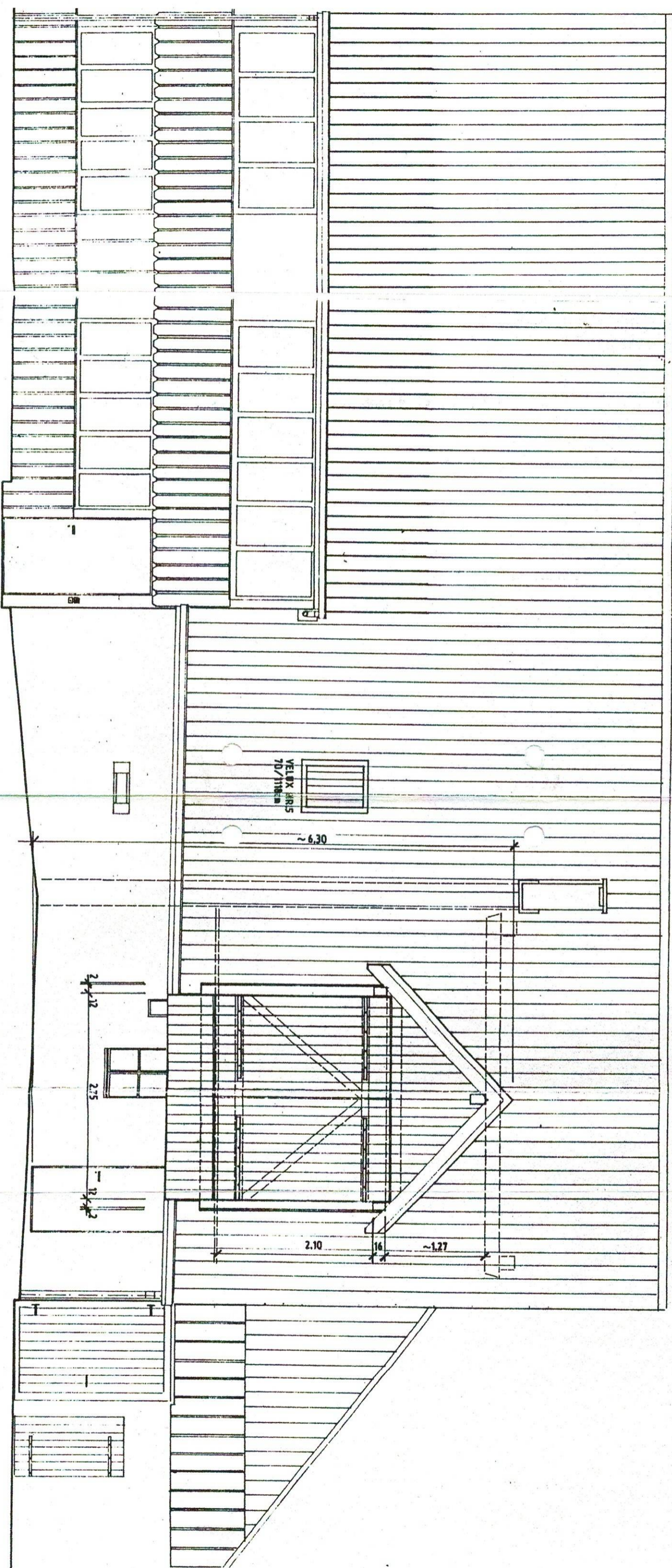

- 5. April 1998 M.HuP

*E4 + O4
 ca. 130m² WF Scheit*

SS 1. OBERGESCHOSS

KANALISATION: 1 WC
 1 Wanne
 1 WASHITISCH

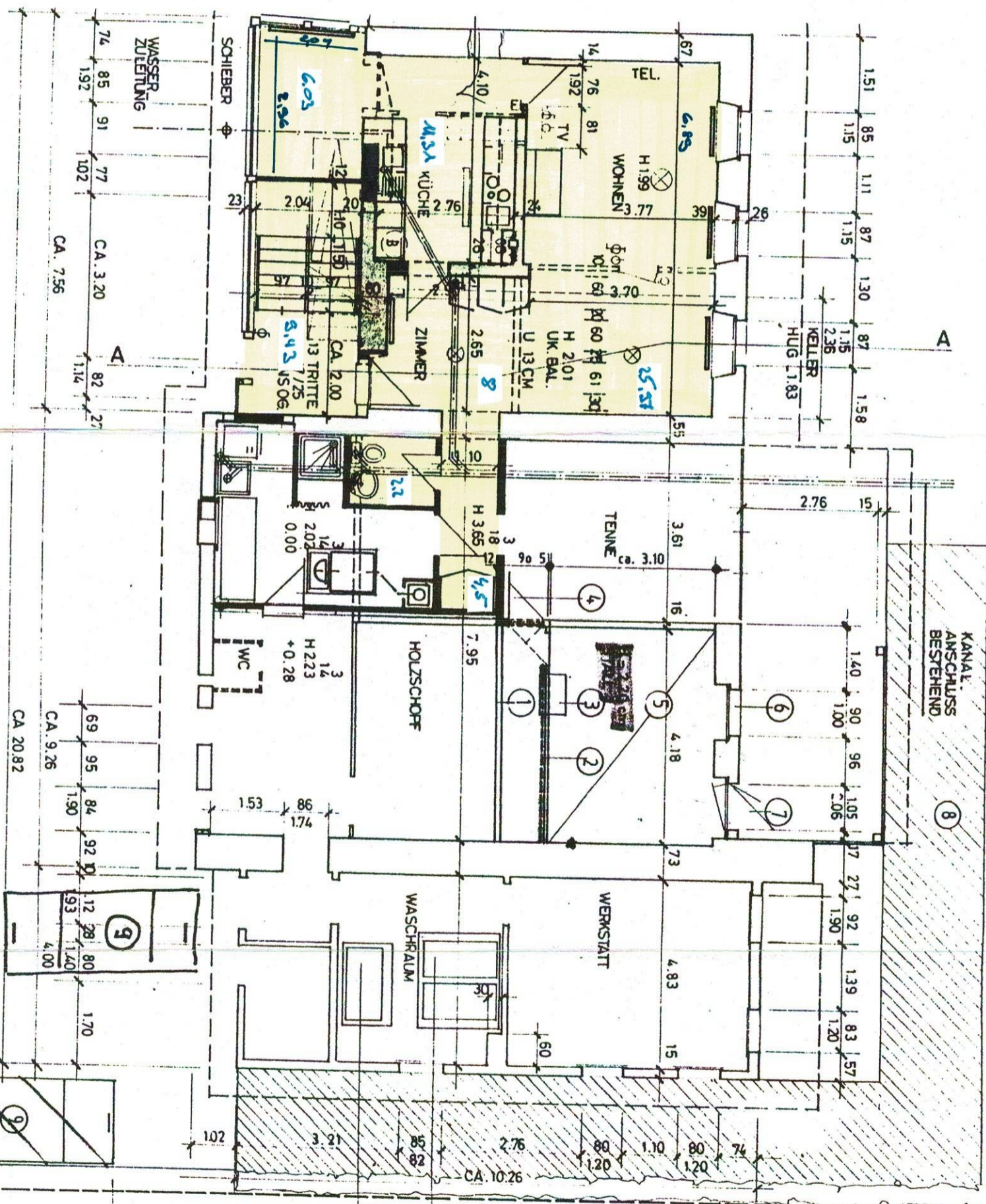

SS ERDGESCHOSS
 KANALISATION: 1 KÜCHE
 1 WC
 1 DUSCHE
 2 WASHITISCHE
 1 WASHAUTOMAT

*Mo 18.1.88 v. 8.17.18.
 Es ist alles gut, aber der
 Abstand (X) zum Nachbar-
 grundstück muss 4m
 betragen.
 Kom. 22.1.88 Me.*

2 STÜCK NEUE HEIZTANKS
 THERMOPLAST ZU 1100 LT
 NENNINHALT.
 DUBI KUNSTSTOFFWANNE

1 STÜCK BESTEHENDER TANK
 LENTZ THERMOPLAST 1100 LT.

SANDGRUBENSTRASSE

3.00
 ca. 4.00

- 5. April 1998
N. Huf

WOHNHAUS AUSBAU
HR. MEINRAD HUF SCHMID
SANDGRUBENSTR. 3
4654 LOSTORF

BAUPROJEKT
MST. 1:100

FEHREBOXE IM
BESTEHENDEN STALL

DATUM
20.4.78

PLAN NR.
HUF_2

PLANMASS
50/60 CM

ALOIS MEIER
Architekt HTL
Paradiesstrasse
4654 LOSTORF

- ① GANG ca. 90 cm BREIT
- ② HOLZWAND ca. 120 cm HOCH
- ③ FUTTERROG
- ④ NEUE TÜROFFNUNG
- ⑤ ABFLUSSLOSER STALLBODEN GUMMIMATTE
- ⑥ NEUES GLASLÄMELLENFENSTER IN ALTE OFFNUNG
- ⑦ 2-TEILIGE TÜR, NACH AUSSEN ÖFFNEND
- ⑧ PFLASTERSTEINBELAG, 2 MBREIT
- ⑨ HÜLDE MIT DECKEL FÜR DEN ROSSMIST GRÖSSE 400 x 160 cm.



DER BAUHERR:

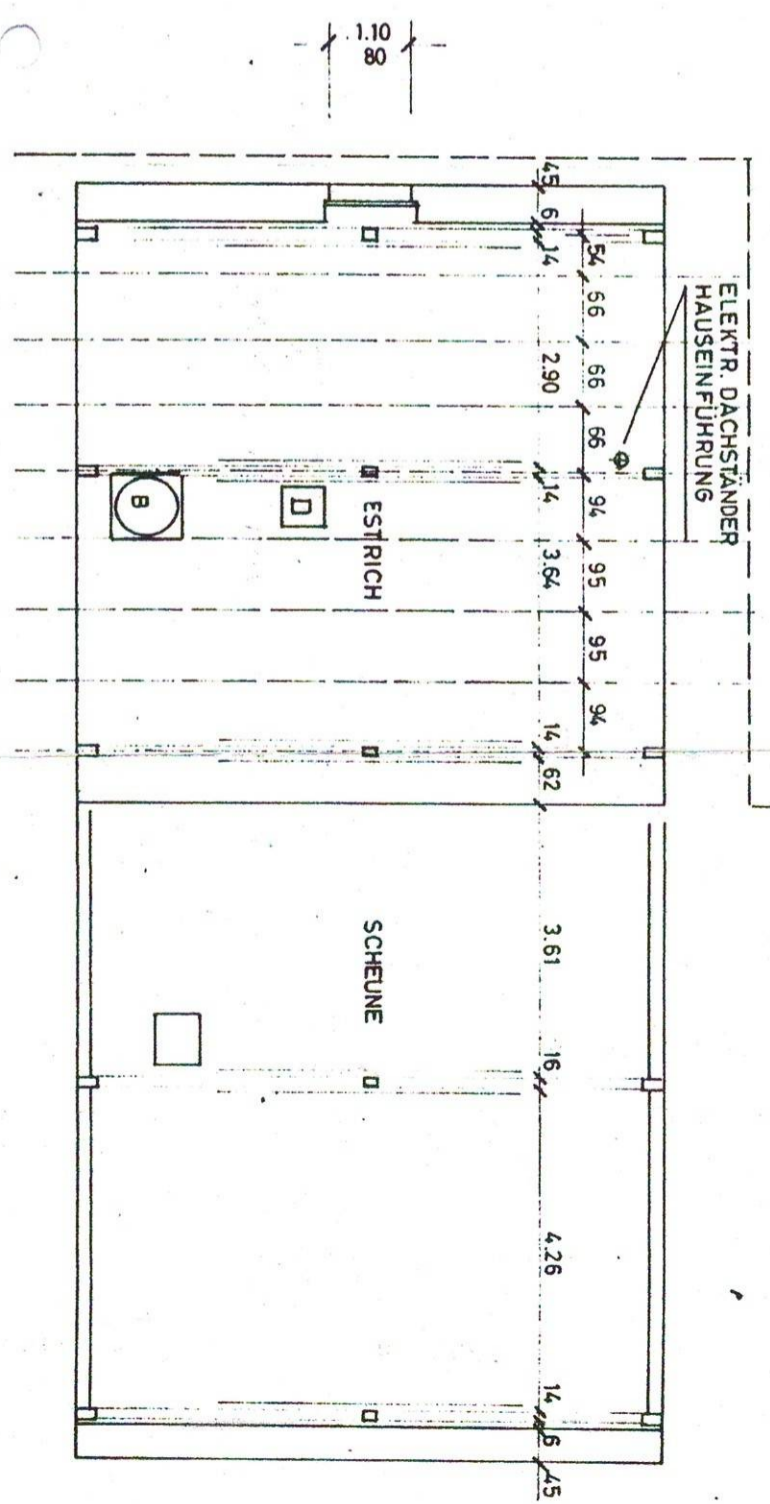

GRUNDRISS DACHGESCHOSS

