

Liegenschafts-Nr. 006580  
 Adresse Reismühlestr. 3  
 8409 Winterthur

Nutzungsart Wohngebäude

Bewirtschafter  
 Druckdatum 24.06.2026  
 Aktuelle Situation

**Etage 2. Obergeschoss**

**Vermietungsplan (ID)**

|                | VWAGF* | ZF* | VMF* |
|----------------|--------|-----|------|
| 006580.02.0201 | 76.3   | 0.0 | 76   |

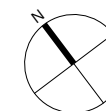
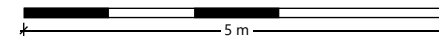
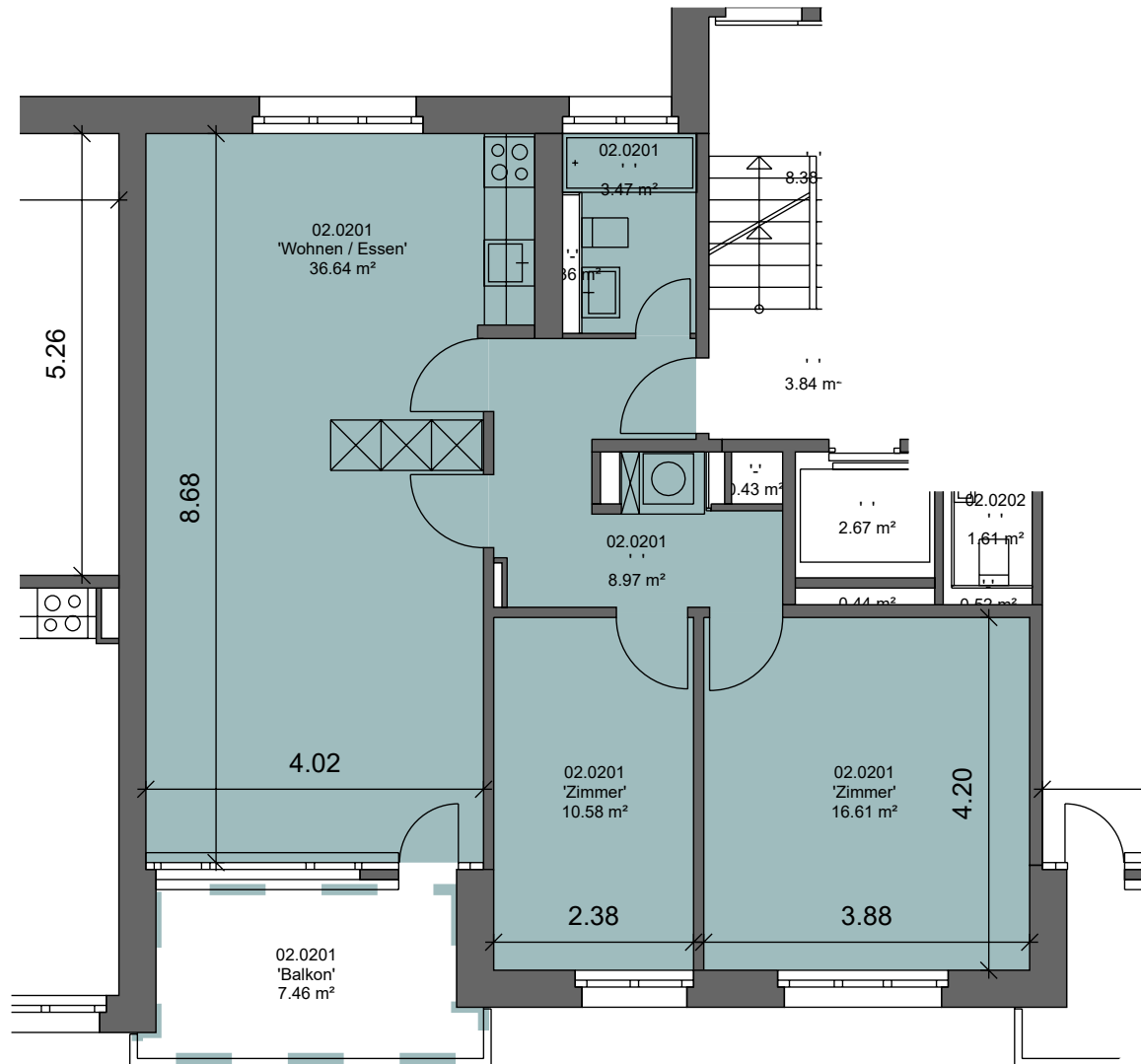

\*Dieser Vermietungsplan hat ausschliesslich informellen Charakter. Der Interessent bzw. Mieter kann aus dem Vermietungsplan daher keinerlei Ansprüche ableiten. Für Mietflächen, Masse, Grundrisse, Einbauelemente, Türanschläge usw. gelten ausschliesslich die in der Hauptmietvertragsurkunde gemachten Angaben. Alle Massangaben sind für Ausführungs- und Bestellzwecke vor Ort zu prüfen. Nichttragende Wände müssen vor Abbruch bezüglich Statik mit einem Fachplaner geprüft werden. VWAGF=Vermietbare Wohn-, Arbeits- u. Gewerbefläche, ZF=Zuschlagsfläche, VMF=Vermietbare Fläche (gerundet)