

AH Überbauung Mühletalweg Olten
A.Hagmann

ge 13.03.87
26.08.87
re 1.09.87

Block A Untergeschoss 1:50

Nr 140
Gr 84/60

K.Schmuziger dipl.Architekt ETH SIA Basterstr. 46 4600 Olten 062 32 32 45

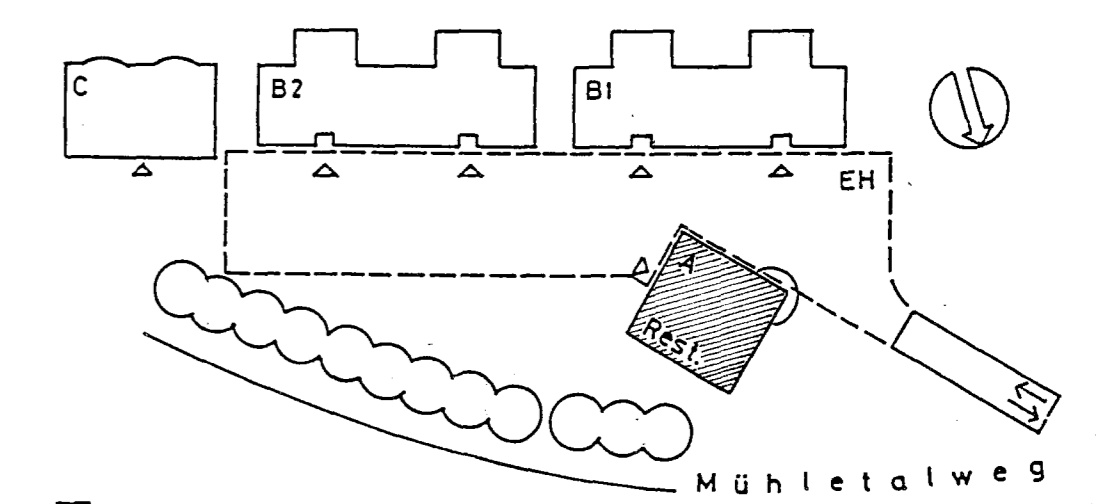

- . OK fertig Boden EG ± 0.00 = 429.32 m.ü.M.
- . Fensterhöhe von OK fertig Fensterbank bis UK roher Sturz
- . Türhöhe von OK höherem, fertigen Boden bis UK roher Sturz

| | | | |
|--|--------------------------|--|--------------|
| | Beton | | Gips |
| | Kalksandstein | | Holz |
| | Backstein BN | | Wärmedämmung |
| | Backstein Calmo | | |
| | Backstein nachtr.aufgem. | | |

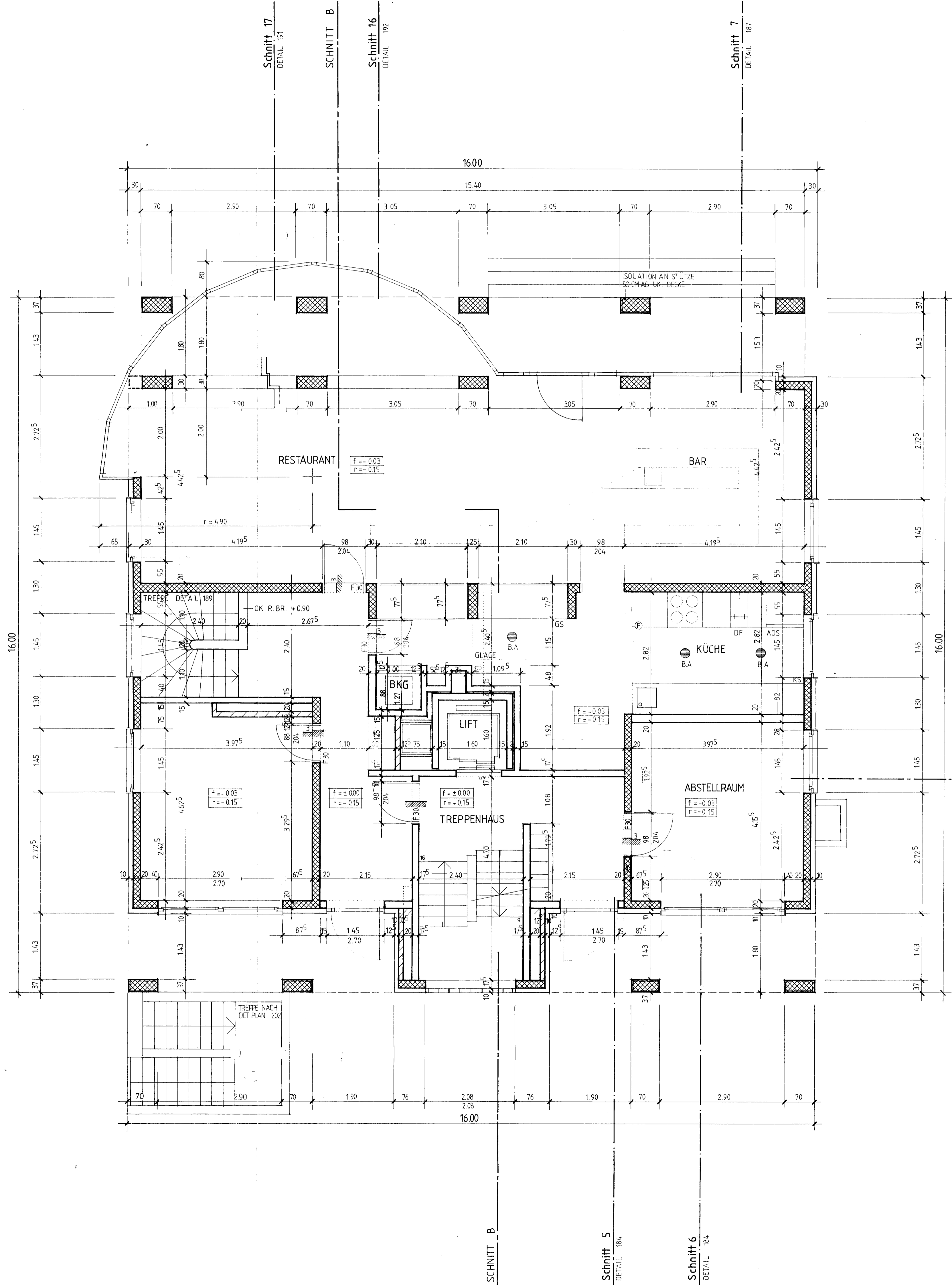
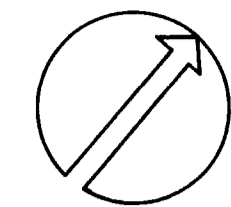

Überbauung Mühletalweg Olten
A.Hagmann

Block A Erdgeschoss 1:50

| | |
|----|----------|
| ge | 13.03.87 |
| | 25.05.87 |
| re | 20.08.87 |
| | 26.08.87 |
| | 9.09.87 |

Nr 141

Gr 84/60

K.Schmuziger dipl.Architekt ETH SIA Baslerstr. 46 4600 Olten 062 32 32 45

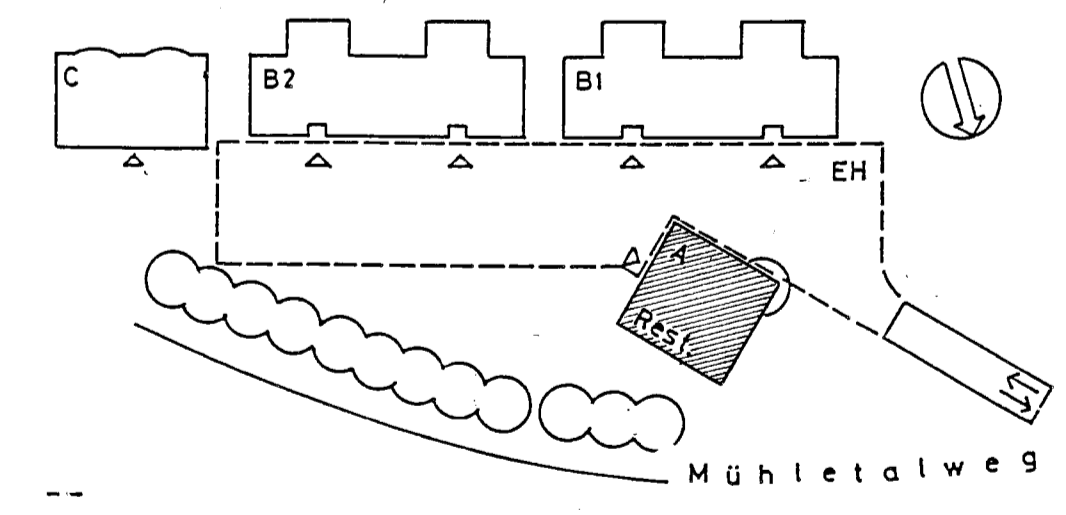

- . OK fertig Boden EG ± 0.00 = 429.32 m.ü.M.
- . Fensterhöhe von OK fertig Fensterbank bis UK roher Sturz
- . Türhöhe von OK höherem, fertigen Boden bis UK roher Sturz

| | | | |
|--|--------------------------|--|--------------|
| | Beton | | Gips |
| | Kalksandstein | | Holz |
| | Backstein BN | | Wärmedämmung |
| | Backstein Calmo | | |
| | Backstein nachtr.aufgem. | | |