

UMBAU / ANBAU BEUNDENGASSE 29, 3250 LYSS
 PETER ARN - MÜLLER, MASCH. ING. DORFHALDEN 20, 3612 STEFFISBURG
 PL.-NR. 3/104
 GR. 03/30
 MEST. 1/50
 DAT. 10.11.1978
 RICHARD BÄNTEL ARCHITEKTURBÜRO, HOFSTATTWEG 6 3250 LYSS 032/BA 427/4
 MOR.

SCHNITTE

- BESTEHEND
- ABRUCH
- NEU

SÄMTL. MASSE SIND VOR ARBEITSAUSFÜHRUNG
 AN ORT UND STELLE ZU KONTROLLIEREN

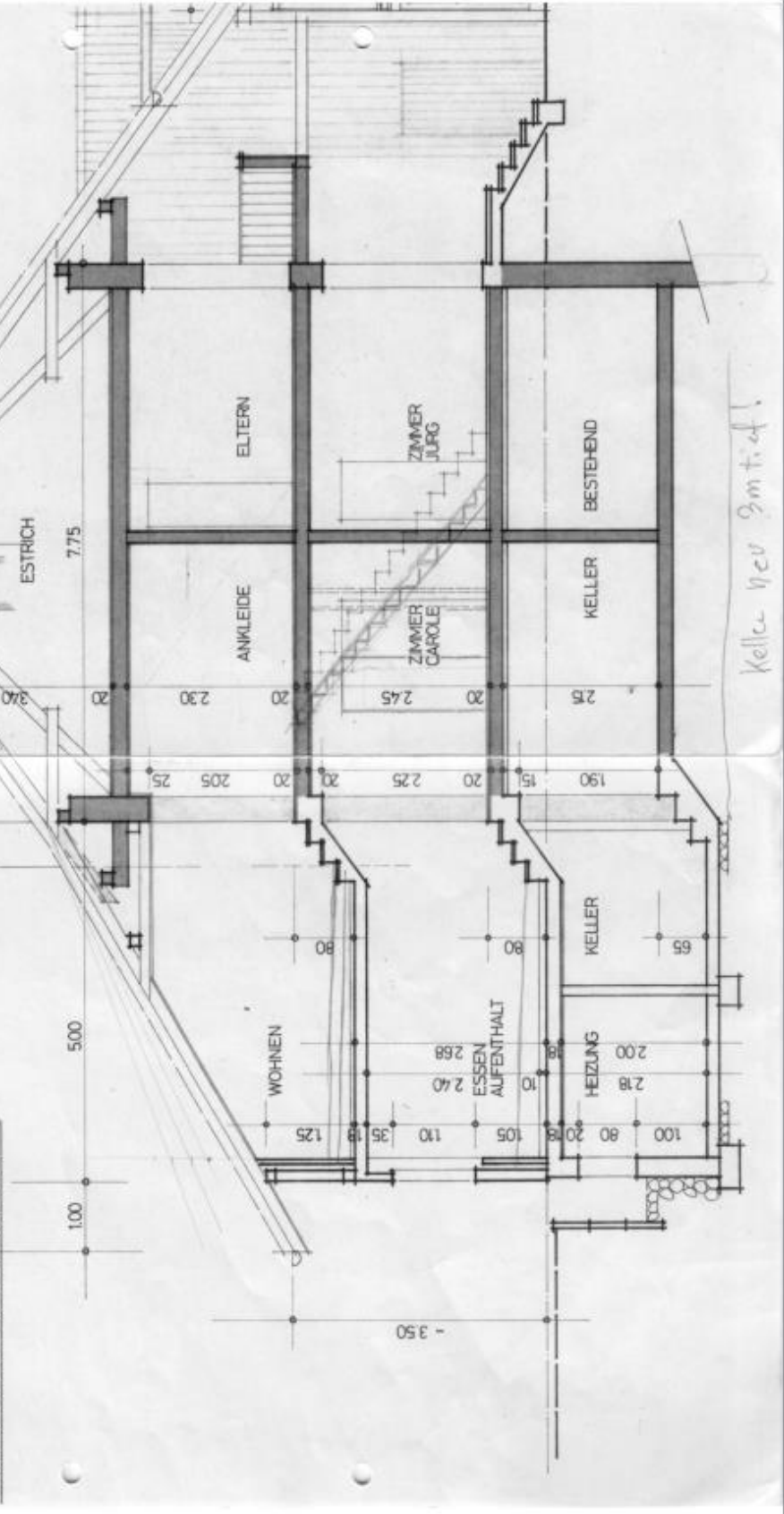

keller neu gemauert!