

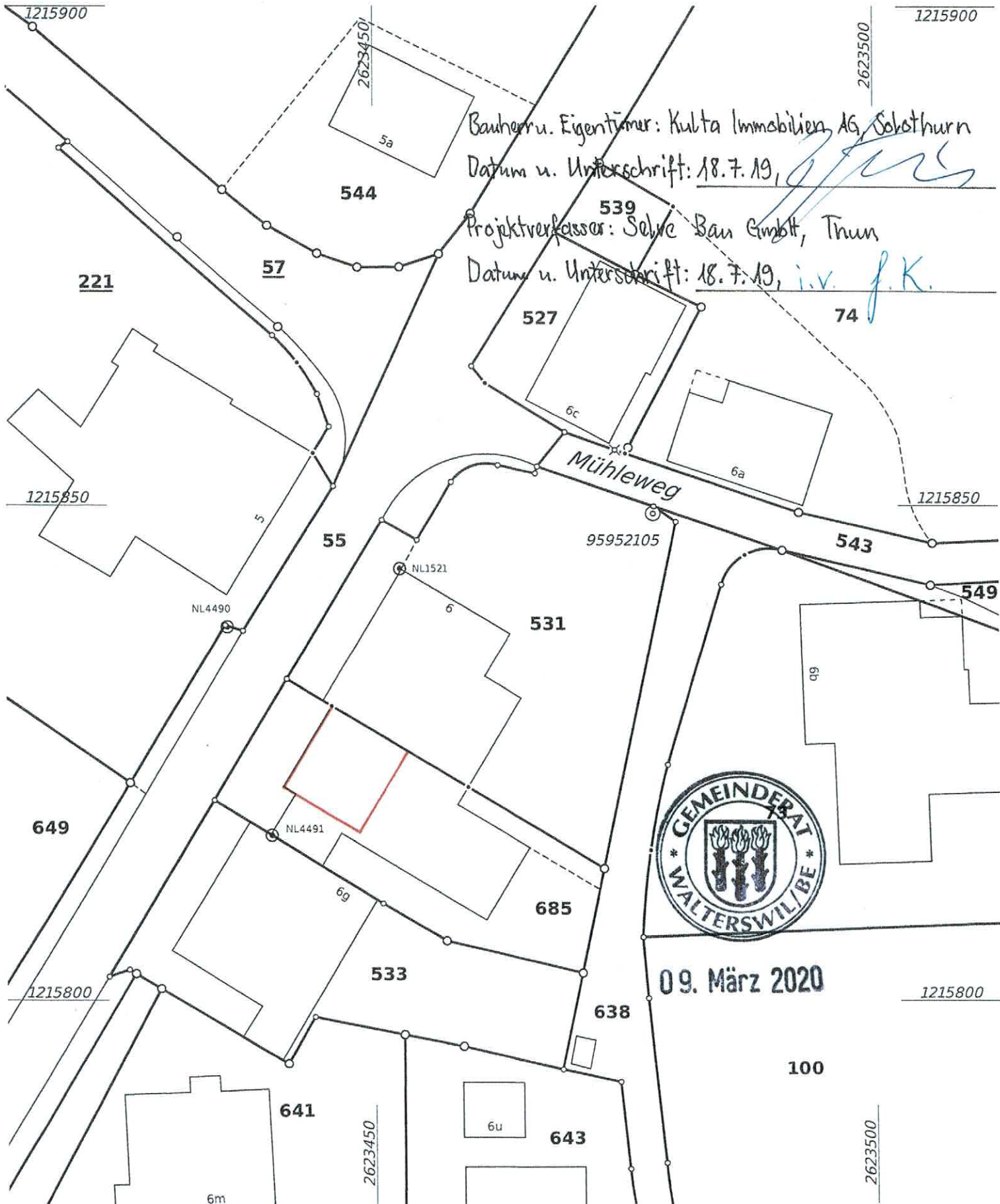

GEMEINDE WALTERSWIL (BE)

Kopie von Grundbuchplan 1134

Baugesuch 1:500



Bauherr u. Eigentümer: Kulka Immobilien AG, Sobothurn

Datum u. Unterschrift: 18.7.19, 

Projekterfasser: Selve Bau GmbH, Thun

Datum u. Unterschrift: 18.7.19, i.v. f.k. 



09. März 2020



Grundstücke mit unterstrichenen Nummern sind noch nicht rechtskräftig

Für die Richtigkeit der Grundbuchplankopie Burgdorf, 12. Juli 2019

Der Nachführungsgeometer: 
Martin Baumefer

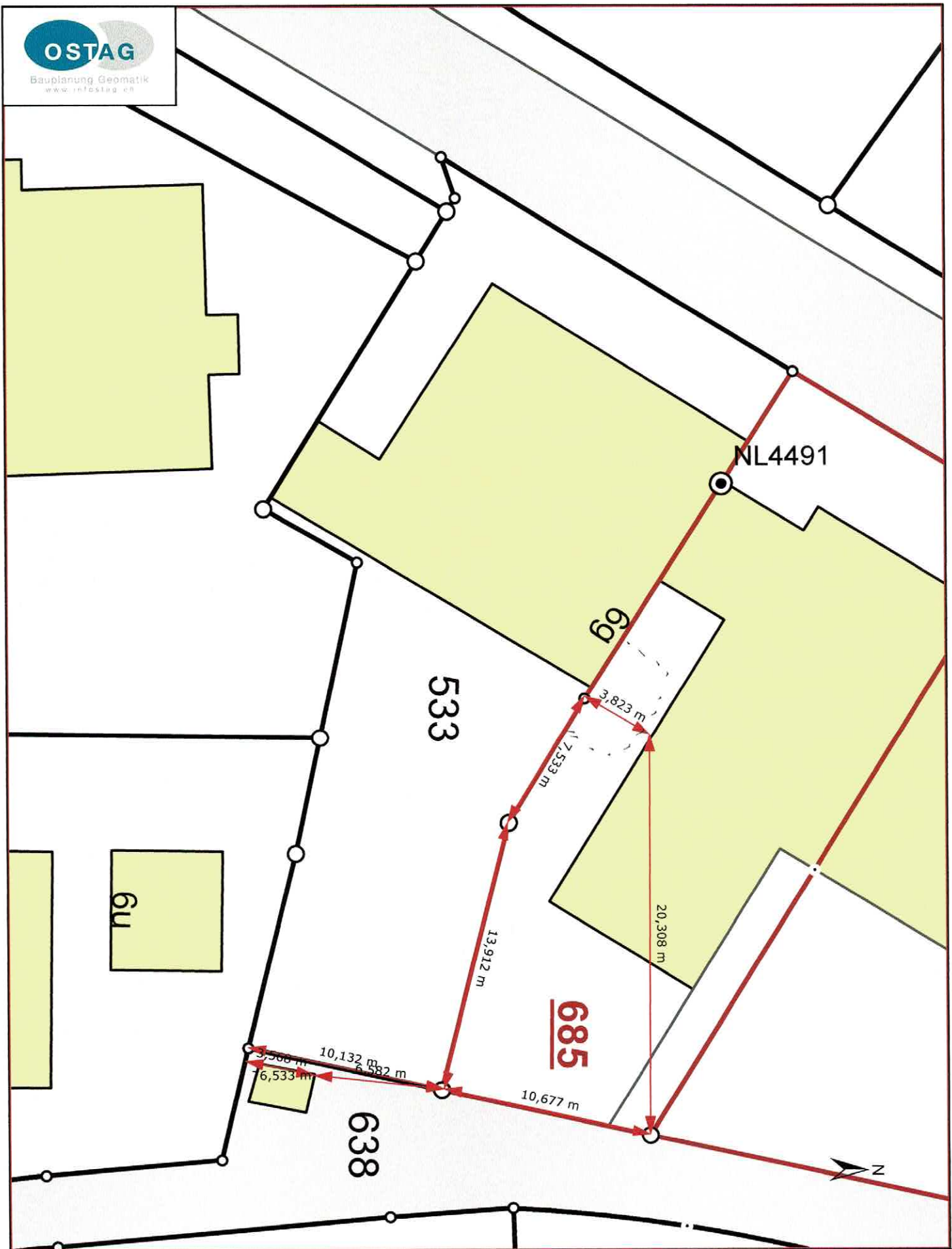

RegioGIS I - Ausdruck

RegioGIS I
OSTAG Ingenieure AG
3400 Burgdorf
Tel +41 34 420 02 80
info@ostag-ing.ch

Die im Internet aufgeschalteten Daten haben nur informativen Charakter. Aus diesen Daten und deren Darstellung können deshalb keine rechtlichen Ansprüche abgeleitet werden. Diese können nicht für öffentliche Zwecke verwendet werden.

| | |
|----------------------|------------|
| Erstellt für Maßstab | 1:250 |
| Ersteller/in | Gast |
| Erstellungsdatum | 06.09.2018 |
| Bemerkung | |



09. März 2020

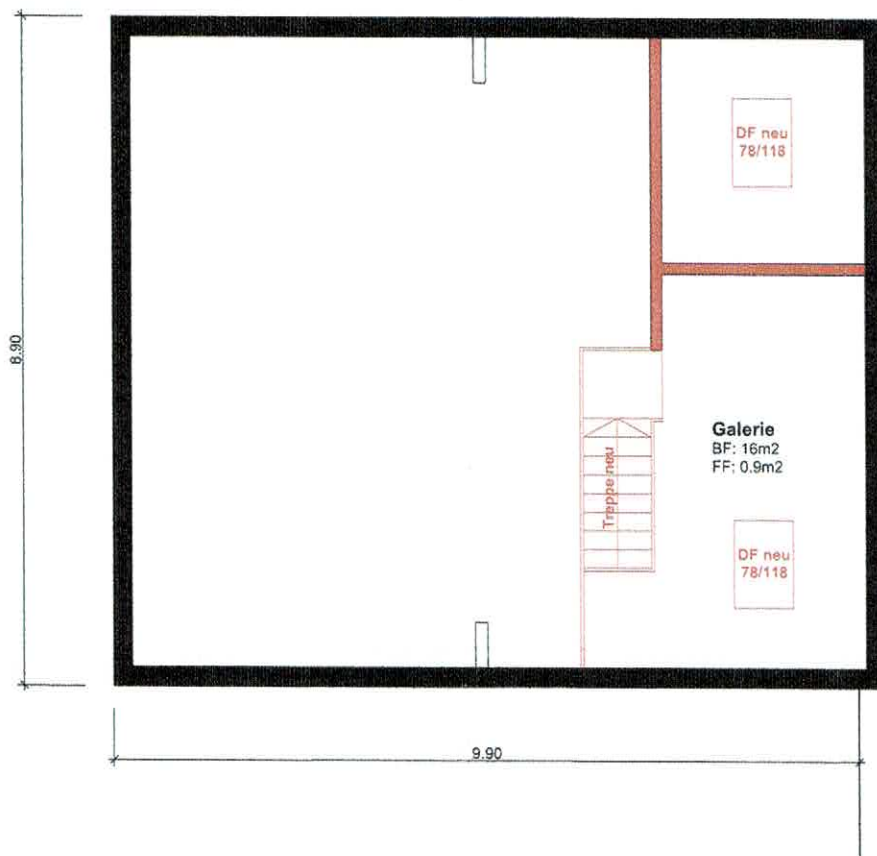

Dachgeschoss

- Bestehend
- Abbruch
- Neu



Bauherr u. Eigentümer: Kulta Immobilien AG, 4500 Solothurn
Datum, Unterschrift: 18.07.2019,

Projektverfasser: Selve Bau GmbH, J. Gasser, 3600 Thun
Datum, Unterschrift: 18.07.2019,

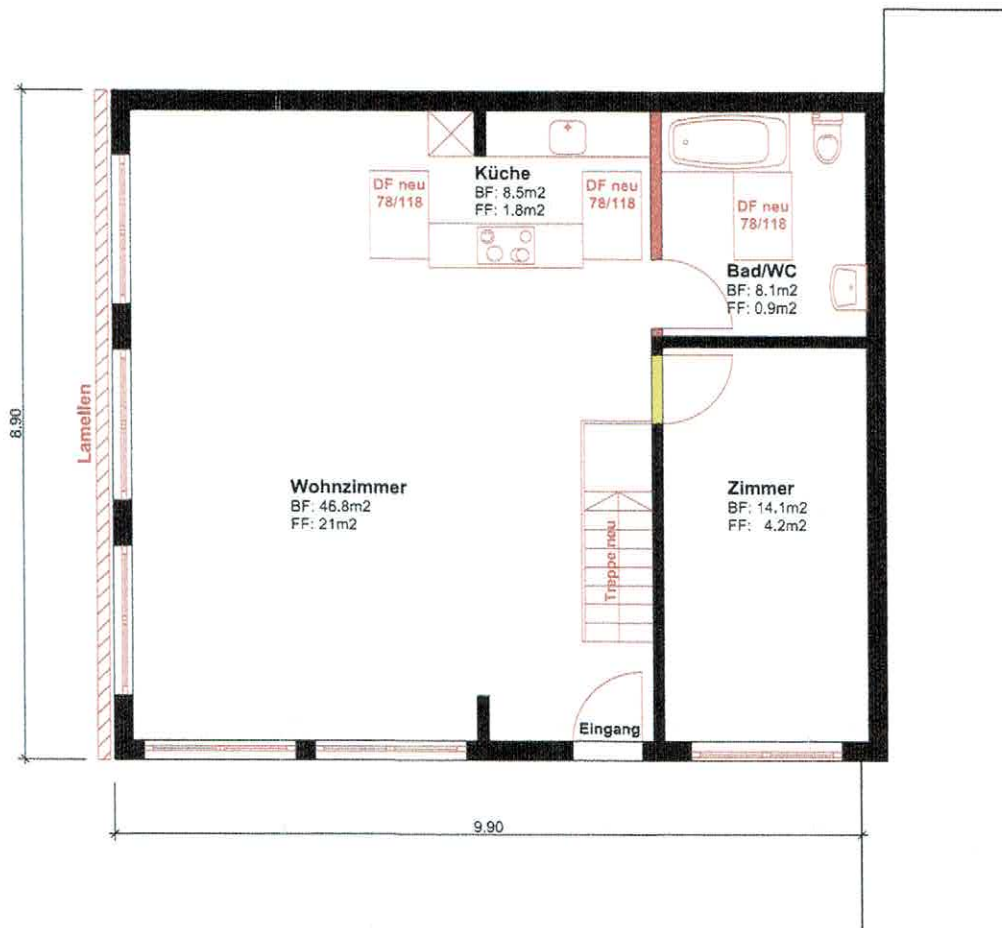

Erdgeschoss

GRUNDRISSE

Wohnungseinbau: Mühleweg 6, 3464 Walterswil
 Mst.:1:100 / A3
 Gez.:sk

Dat.:18.07.20
 Plannr.: