JUD ARCHITEKTUR AG
Mühlethalstrasse 79, 4800 Zofingen
Tel. 062 747 30 60 | judag@judag.ch

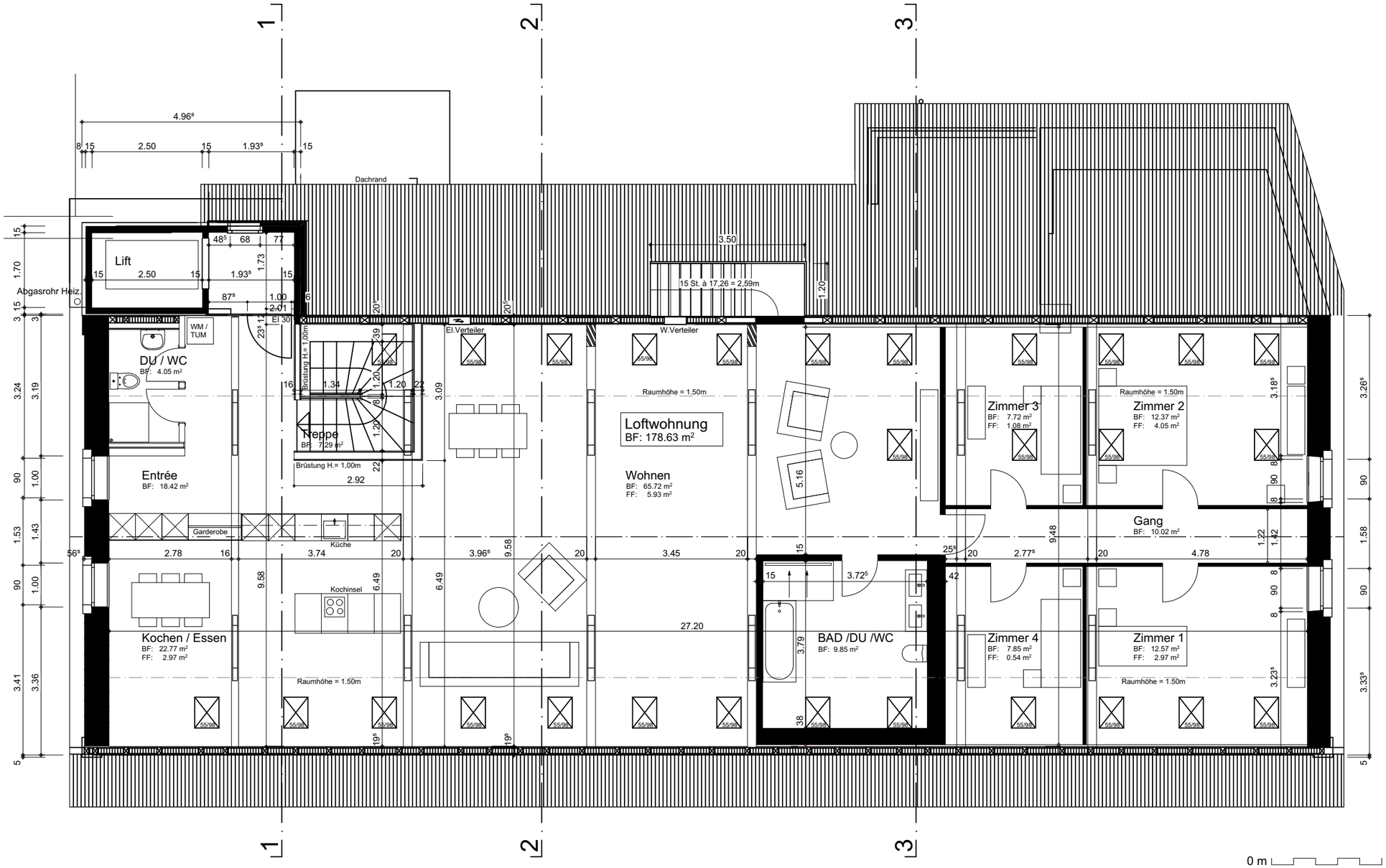

0 m 2.5 m

558 | Einbau Loftwohnung DG

Luzernerstrasse 12, 4665 Oftringen

Plan Nr. 558_AP_23
05.09.2025 ek / ma

A3
Mst. 1:100

Grundriss Dachgeschoss AP