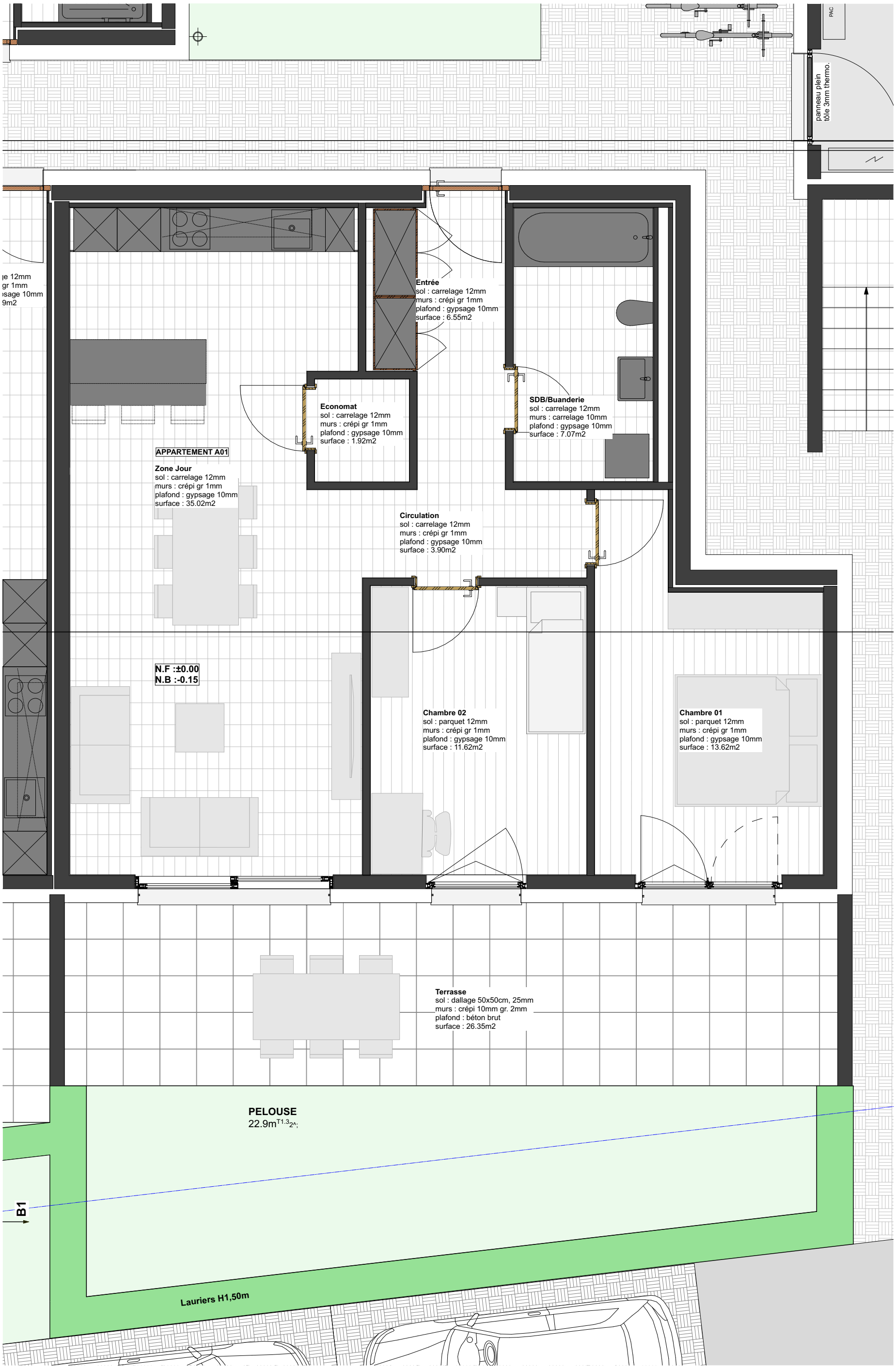
PAC
panneau plein
tôle 3mm thermo.
ge 12mm
gr 1mm
sage 10mm
9m2
Entrée
sol : carrelage 12mm
murs : crépi gr 1mm
plafond : gypsage 10mm
surface : 6.55m2
Economat
sol : carrelage 12mm
murs : crépi gr 1mm
plafond : gypsage 10mm
surface : 1.92m2
SDB/Buanderie
sol : carrelage 12mm
murs : carrelage 10mm
plafond : gypsage 10mm
surface : 7.07m2
APPARTEMENT A01
Zone Jour
sol : carrelage 12mm
murs : crépi gr 1mm
plafond : gypsage 10mm
surface : 35.02m2
Circulation
sol : carrelage 12mm
murs : crépi gr 1mm
plafond : gypsage 10mm
surface : 3.90m2
N.F :±0.00
N.B :-0.15
Chambre 02
sol : parquet 12mm
murs : crépi gr 1mm
plafond : gypsage 10mm
surface : 11.62m2
Chambre 01
sol : parquet 12mm
murs : crépi gr 1mm
plafond : gypsage 10mm
surface : 13.62m2
Terrasse
sol : dallage 50x50cm, 25mm
murs : crépi 10mm gr. 2mm
plafond : béton brut
surface : 26.35m2
PELOUSE
22.9m
B1
Lauriers H1,50m