

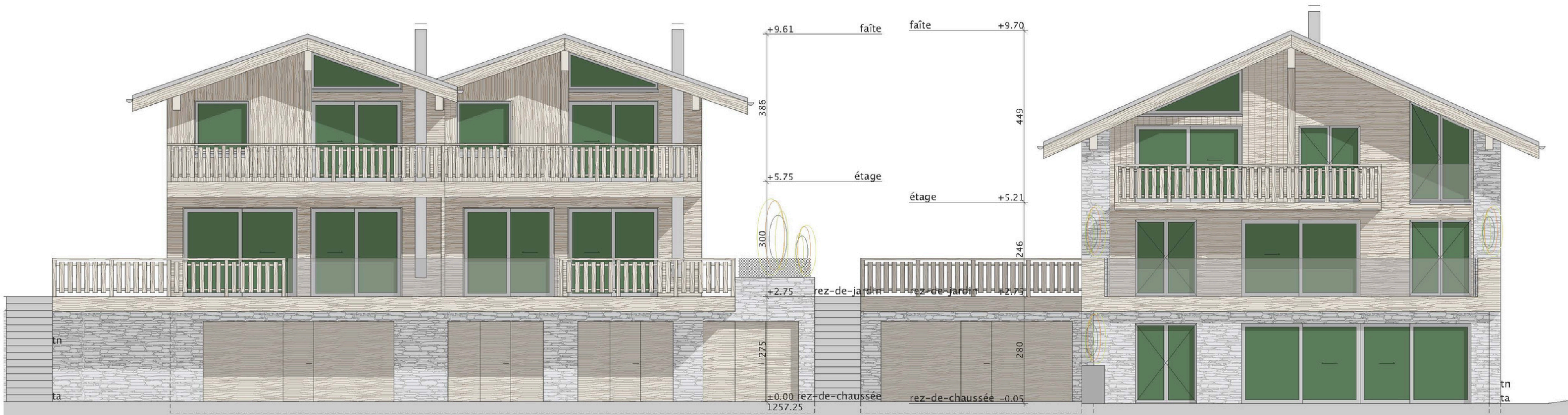



A

B

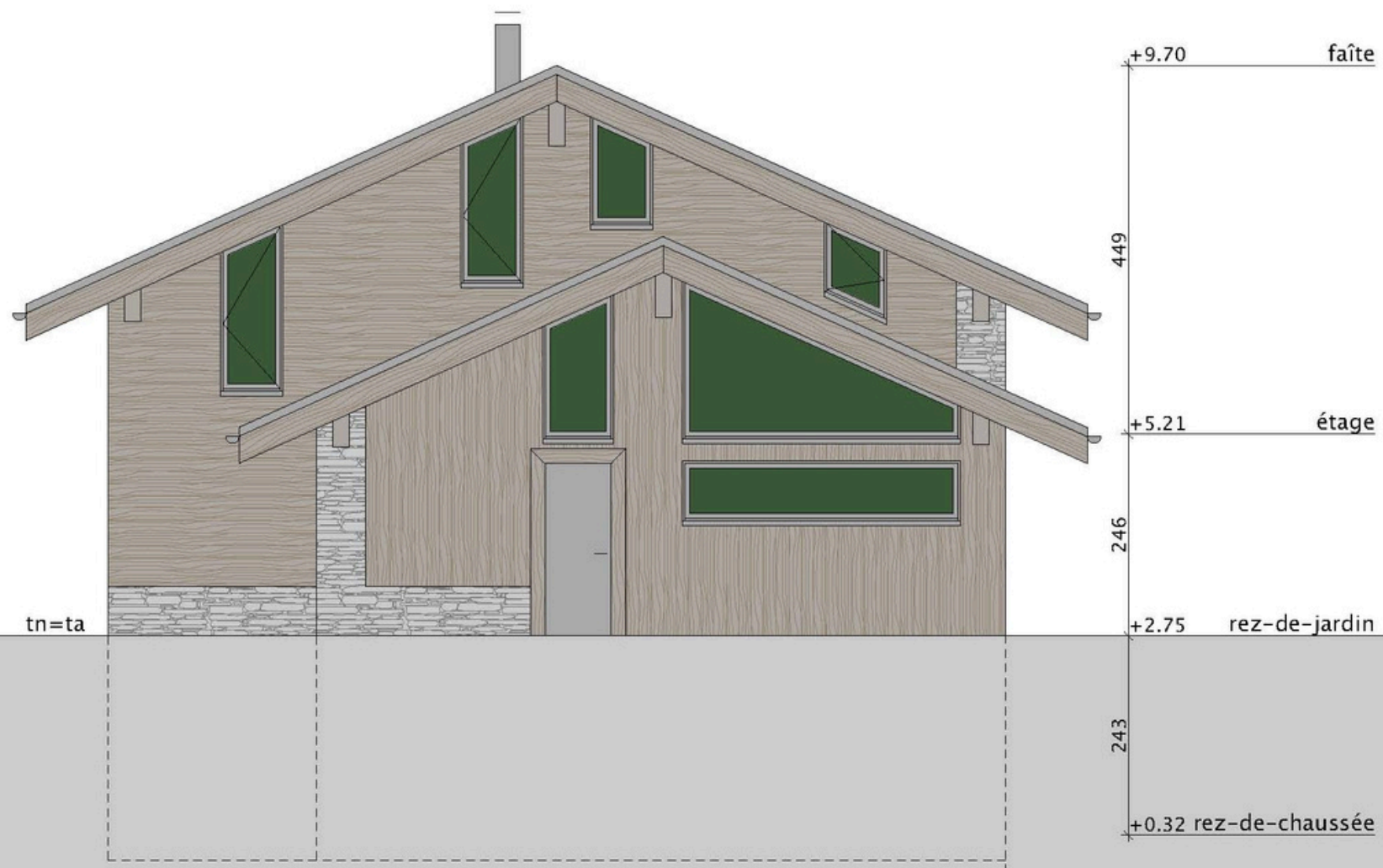

 <p>Alexandre Mahieu - Senior Architecte 4 rue des Anémones 3963 Crans-Vs T +41 79 597 90 43 alex.mahieu@netplus.ch Architecture - Expertises - Direction des travaux</p>	Lens - Parcelle 2719	
	Façade sud	Date 18.06.2025
	Enquête	Echelle 1:100
	Compagnie Foncière des Alpes SA	Dessin sbo
<small>TOUTES LES MESURES SONT INDICATIVES ET NON CONTRACTUELLES. ELLES DOIVENT IMPÉRATIVEMENT ÊTRE REPRISES SUR PLACE.</small>		



 <p>Alexandre Mahieu - Senior Architect 4 rue des Anémones 3963 Crans-Vs T +41 79 597 90 43 alex.mahieu@netplus.ch Architecture - Expertises - Direction des travaux</p>	Lens - Parcelle 2719	
	Façade nord	Date 18.06.2025
	Enquête	Echelle 1:100
	Compagnie Foncière des Alpes SA	Dessin sbo
<small>TOUTES LES MEURES SONT INDICATIVES ET NON CONTRACTUELLES. ELLES DOIVENT IMPÉRATIVEMENT ÊTRE REPRISES SUR PLACE.</small>		

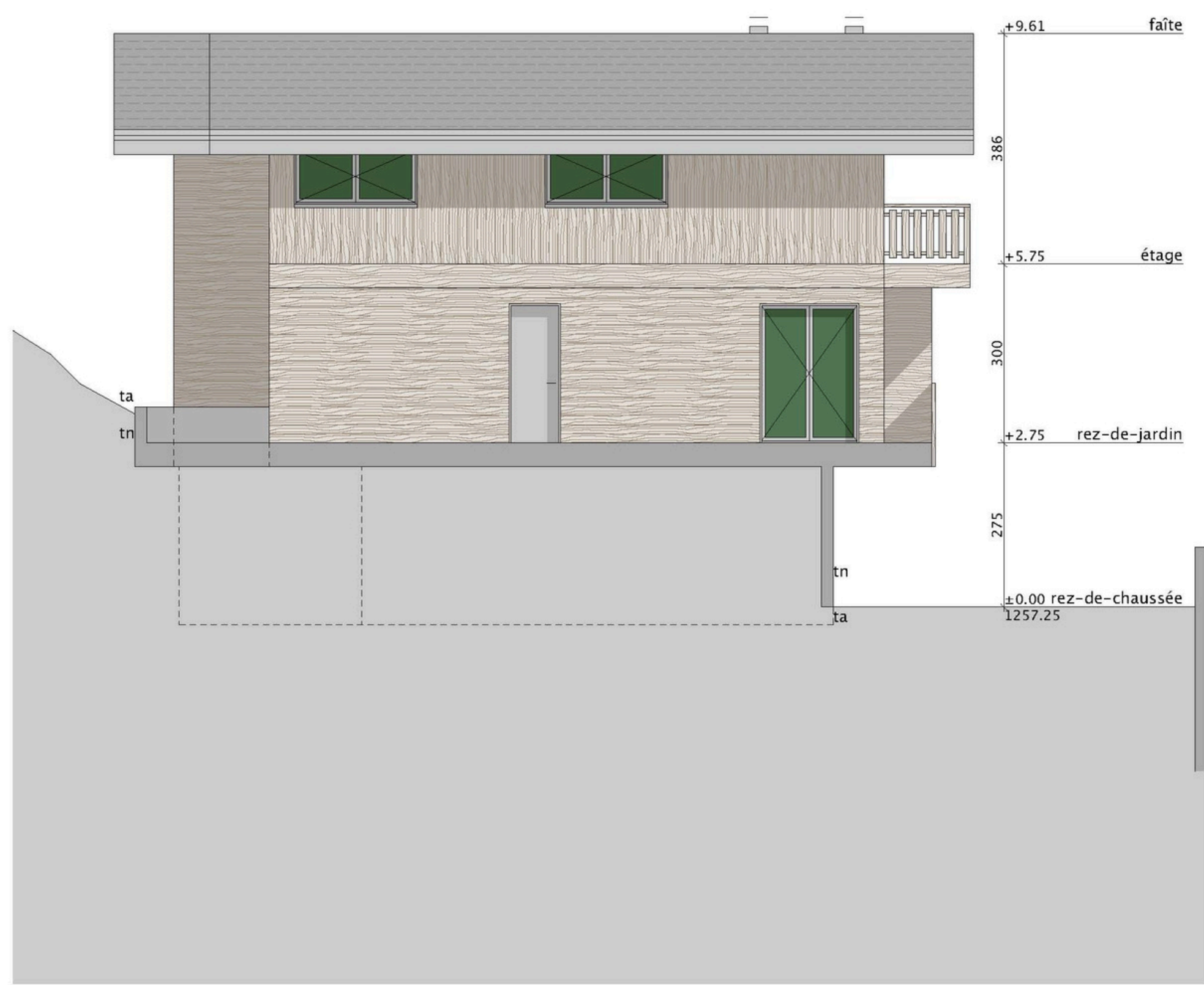

 <p>Alexandre Mahieu - Senior Architecte 4 rue des Anémones 3963 Crans-Vs T +41 79 597 90 43 alex.mahieu@netplus.ch Architecture - Expertises - Direction des travaux</p>	Lens - Parcelle 2719		
	Façade ouest	Date	18.06.2025
	Enquête	Echelle	1:100
	Compagnie Foncière des Alpes SA	Dessin	sbo
<small>TOUTES LES MESURES SONT INDICATIVES ET NON CONTRACTUELLES. ELLES DOIVENT IMPÉRATIVEMENT ÊTRE REPRISES SUR PLACE.</small>			

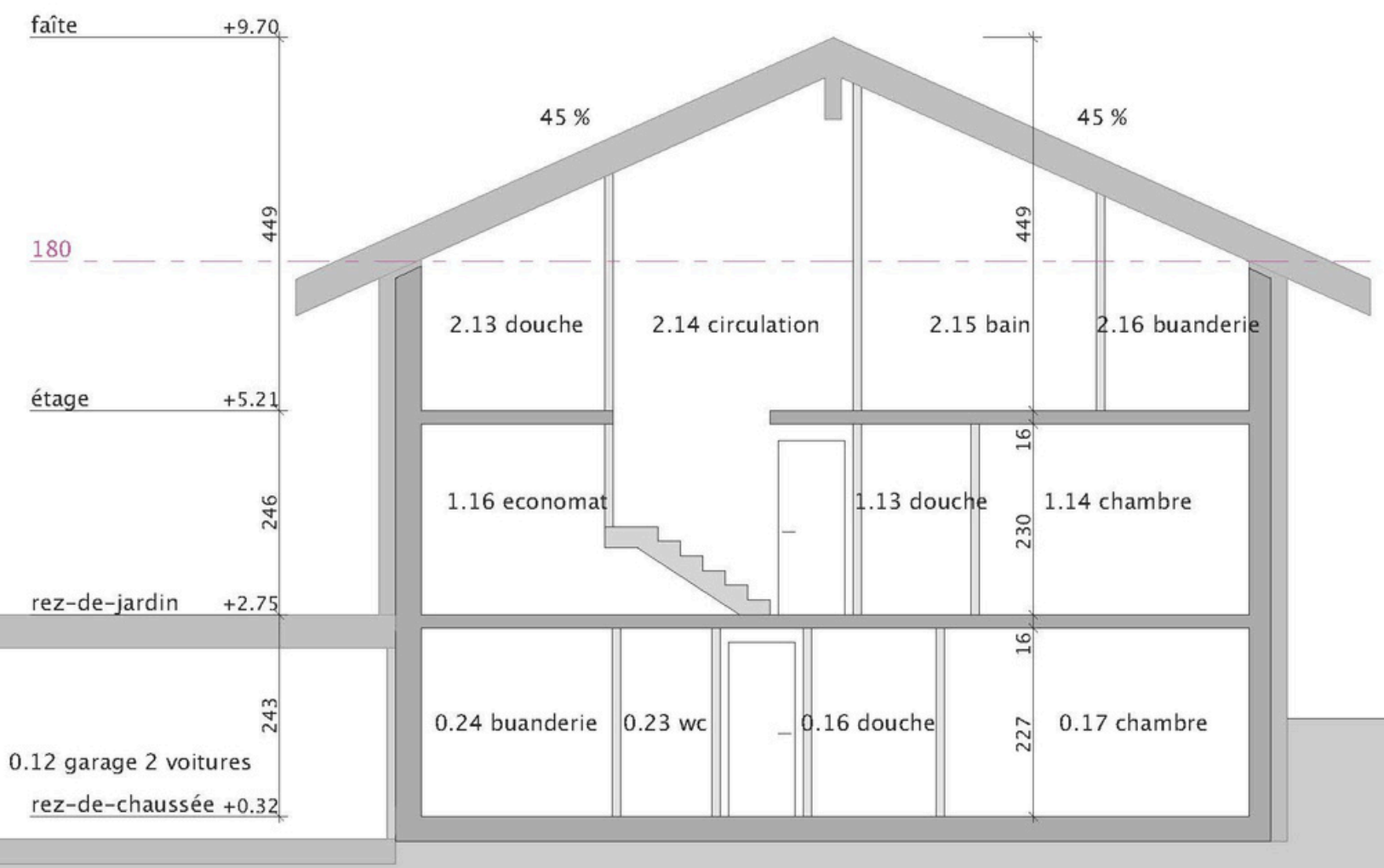

 <p>Alexandre Mahieu - Senior Architect 4 rue des Anémones 3963 Crans-Vs T +41 79 5 97 30 43 alex.mahieu@netplus.ch Architecture - Expertises - Direction des travaux</p>	Lens - Parcelle 2719		
	Façade est	Date	18.06.2025
	Enquête	Echelle	1:100
	Compagnie Foncière des Alpes SA	Dessin	sbo
<small>TOUTES LES MEURES SONT INDICATIVES ET NON CONTRACTUELLES. ELLES DOIVENT IMPÉRATIVEMENT ÊTRE REPRISES SUR PLACE.</small>			

A**B**

 Alexandre Mahieu - Senior Architect 4 rue des Anémones 3963 Crans-Vs T +41 79 597 90 43 alex.mahieu@netolias.ch Architecture - Expertises - Direction des travaux	Lens - Parcelle 2719	
	Coupe aa	Date 06.03.2025
	Enquête	Echelle 1:100
	Compagnie Foncière des Alpes SA	Dessin sbo
<small>TOUTES LES MESURES SONT INDICATIVES ET NON CONTRACTUELLES. ELLES DOIVENT IMPÉRATIVEMENT ÊTRE REPRISES SUR PLACE.</small>		

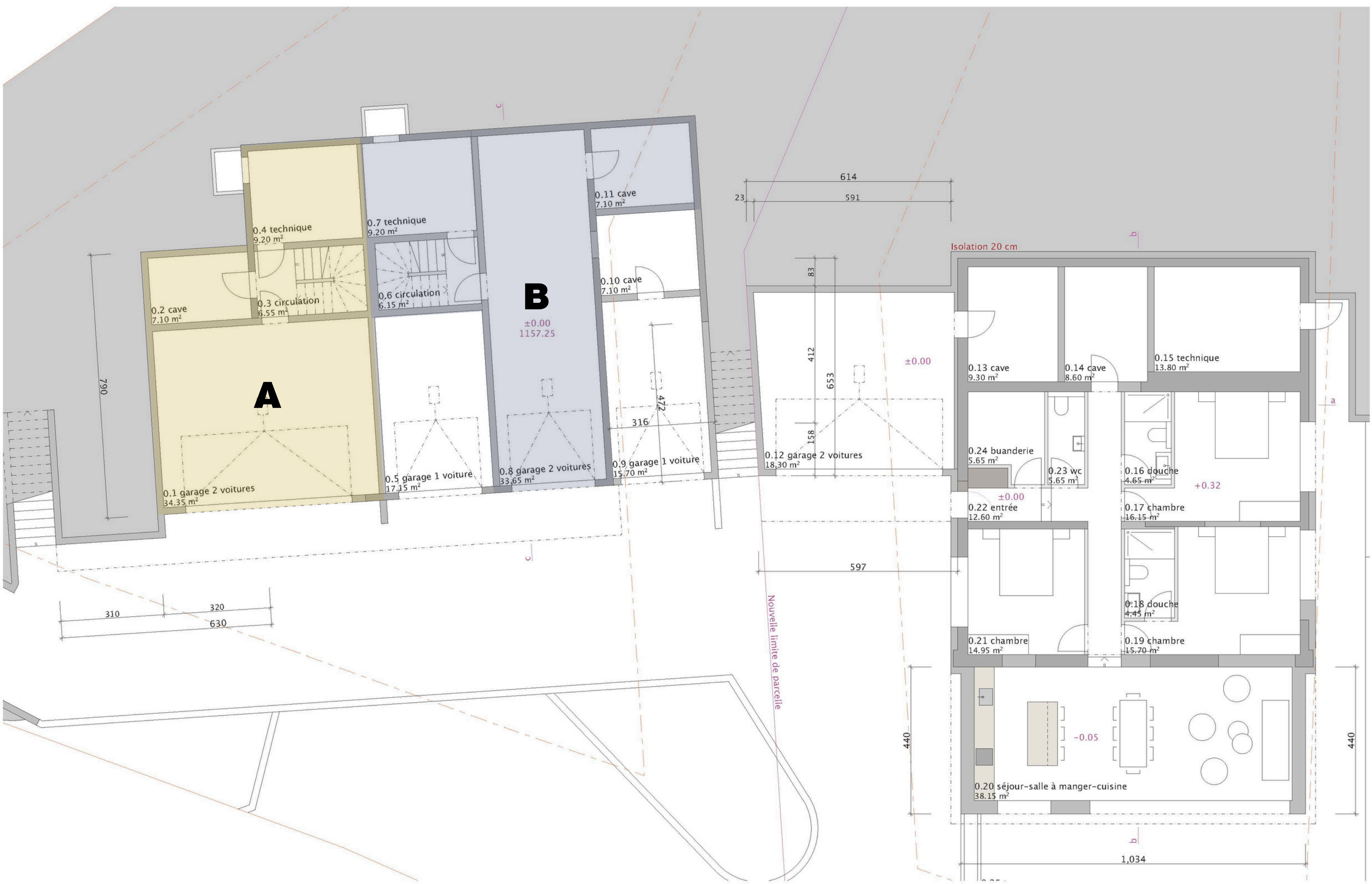

 Alexandre Mahieu - Senior Architect 4 rue des Anémones 3963 Crans-Vs T +41 79 597 30 43 alex.mahieu@netplus.ch Architecture - Expertises - Direction des travaux	Lens - Parcelle 2719	
	Rez-de-chaussée	Date 06.03.2025
	Enquête	Echelle 1:100
	Compagnie Foncière des Alpes SA	Dessin sbo
<small>TOUTES LES MESURES SONT INDICATIVES ET NON CONTRACTUELLES. ELLES DOIVENT IMPERATIVEMENT ETRE REPRISES SUR PLACE.</small>		

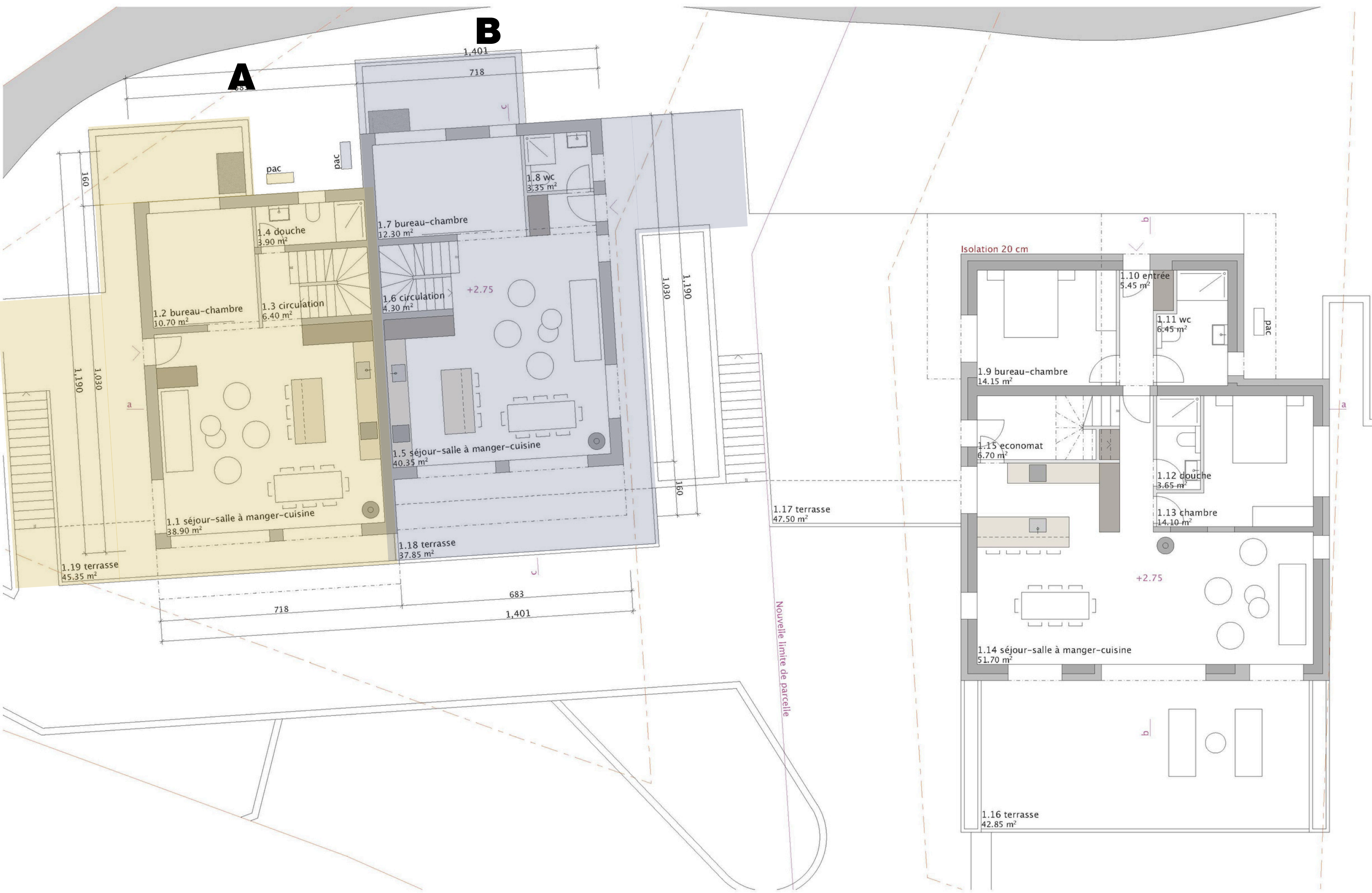

 <p>Alexandre Mahieu - Senior Architecte 4 rue des Anémones 3963 Crans-Vs T +41 79 2 97 30 43 alex.mahieu@netplus.ch Architecture - Expertises - Direction des travaux</p>	Lens - Parcelle 2719	
	Rez-de-jardin	Date 06.03.2025
	Enquête	Echelle 1:100
	Compagnie Foncière des Alpes SA	Dessin sbo
<small>TOUTES LES MESURES SONT INDICATIVES ET NON CONTRACTUELLES. ELLES DOIVENT IMPERATIVEMENT ETRE REPRISES SUR PLACE.</small>		

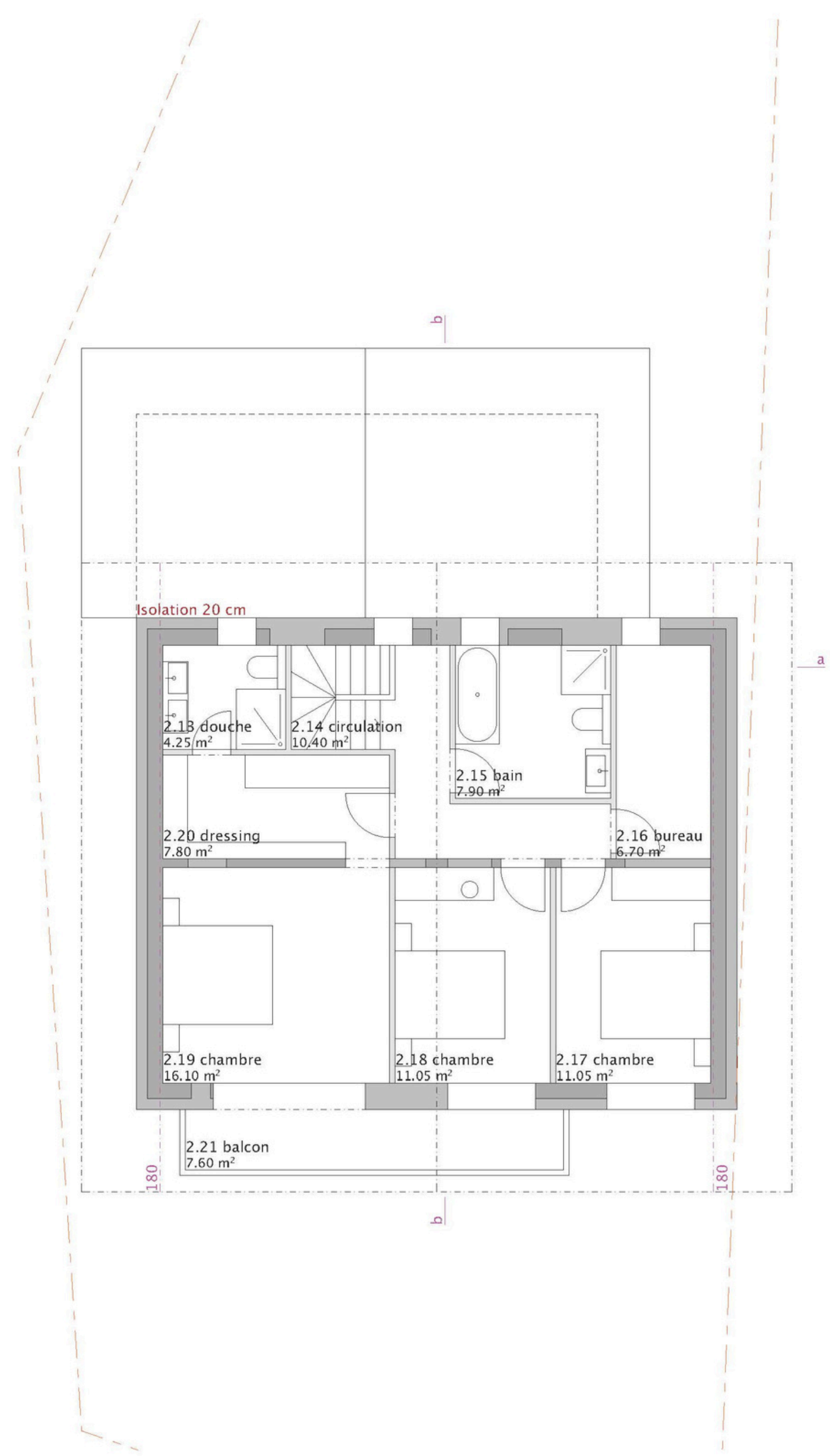
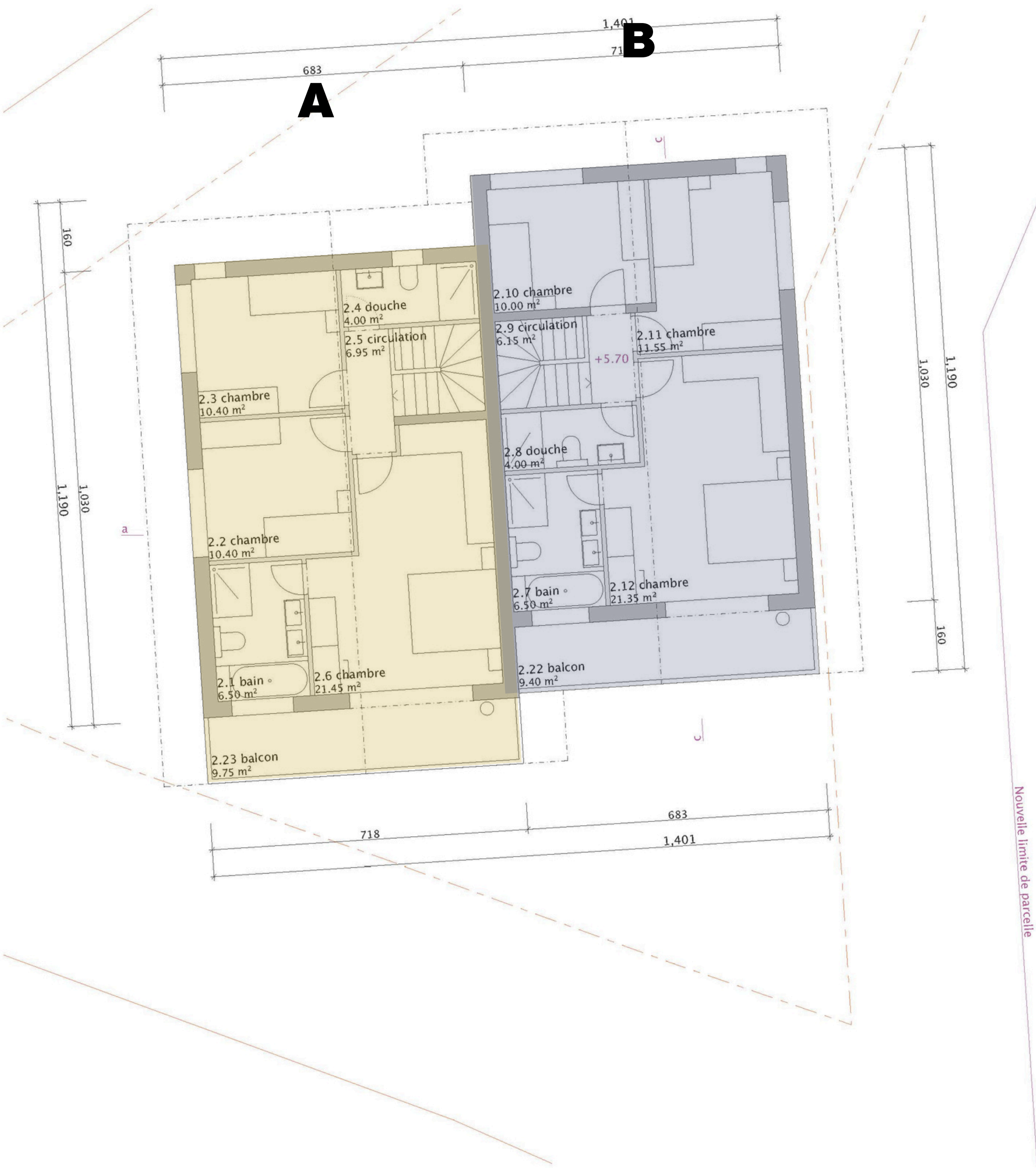

 Alexandre Mahieu - Senior Architecte 4 rue des Anémones 3963 Crans-Vs T +41 79 597 90 43 alex.mahieu@netplus.ch Architecture - Expertises - Direction des travaux	Lens - Parcelle 2719	
	Etage	Date 06.03.2025
	Enquête	Echelle 1:100
	Compagnie Foncière des Alpes SA	Dessin sbo
<small>TOUTES LES MESURES SONT INDICATIVES ET NON CONTRACTUELLES. ELLES DOIVENT IMPÉRATIVEMENT ÊTRE REPRISES SUR PLACE.</small>		