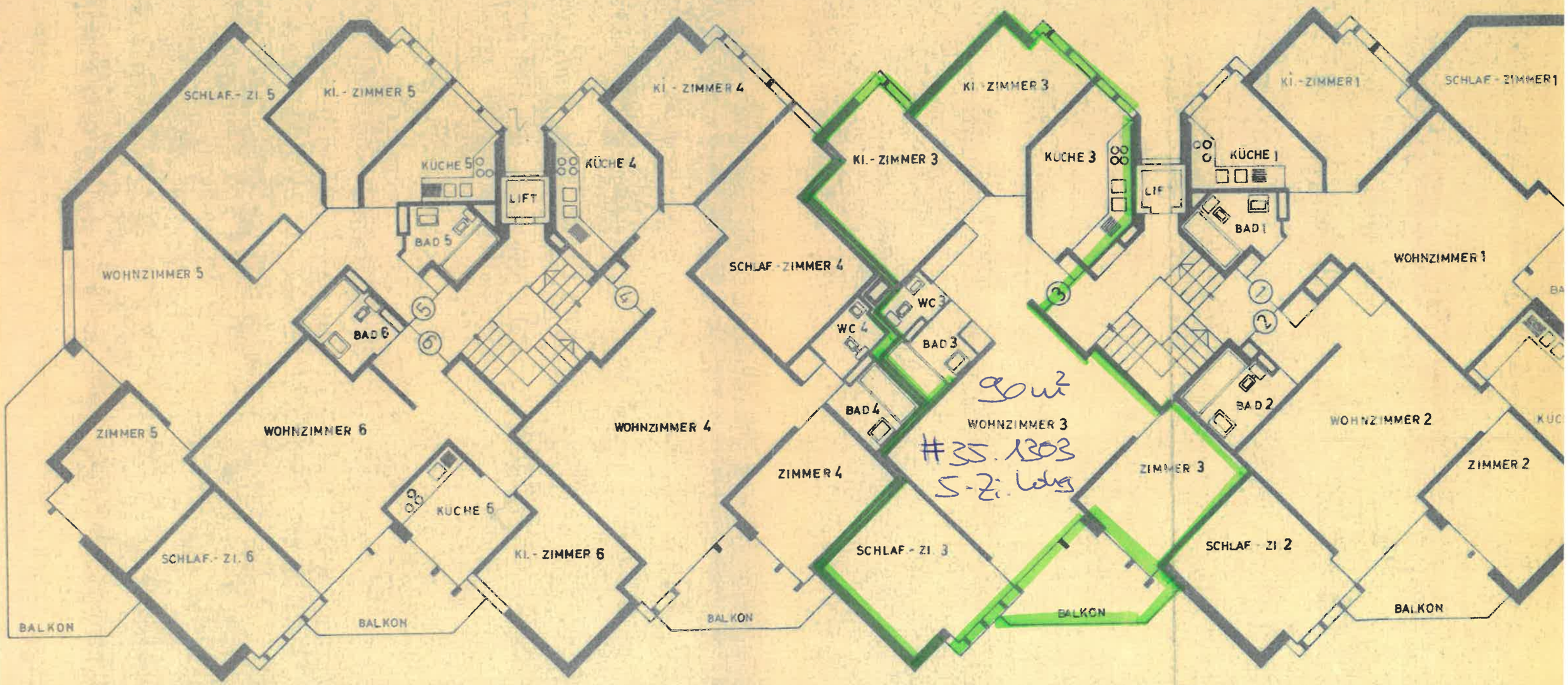
SCHLAF.- ZI. 5
KI.- ZIMMER 5
KÜCHE 5
LIFT
BAD 5
WOHNZIMMER 5
BAD 6
ZIMMER 5
WOHNZIMMER 6
KÜCHE 6
SCHLAF.- ZI. 6
KI.- ZIMMER 6
BALKON
BALKON
KÜCHE 4
KI.- ZIMMER 4
SCHLAF.- ZIMMER 4
WOHNZIMMER 4
BALKON
KI.- ZIMMER 3
WC 4
WC 3
BAD 3
BAD 4
ZIMMER 4
SCHLAF.- ZI. 3
KÜCHE 3
LIF
WOHNZIMMER 3
ZIMMER 3
BALKON
KI.- ZIMMER 1
SCHLAF.- ZIMMER 1
KÜCHE 1
BAD 1
BAD 2
WOHNZIMMER 1
WOHNZIMMER 2
SCHLAF.- ZI. 2
ZIMMER 2
BALKON
90 m²
#35.1303
5-Zi. Wohng