

- VORPROJEKT
- BAUPROJEKT
- AUSFÜHRUNG
- REVIDIERT

# Erdgeschoss

Revidiert

MEIER ARCHITEKTUR BÜRO  
 DORFSTRASSE 1  
 5314 KLEINDÖTTINGEN  
 TELEFON 0561 2454015

PLAN-NR  
**130 - 24**

REV	GRD	GEZ	MST	1:50
	063 x 050			Raum

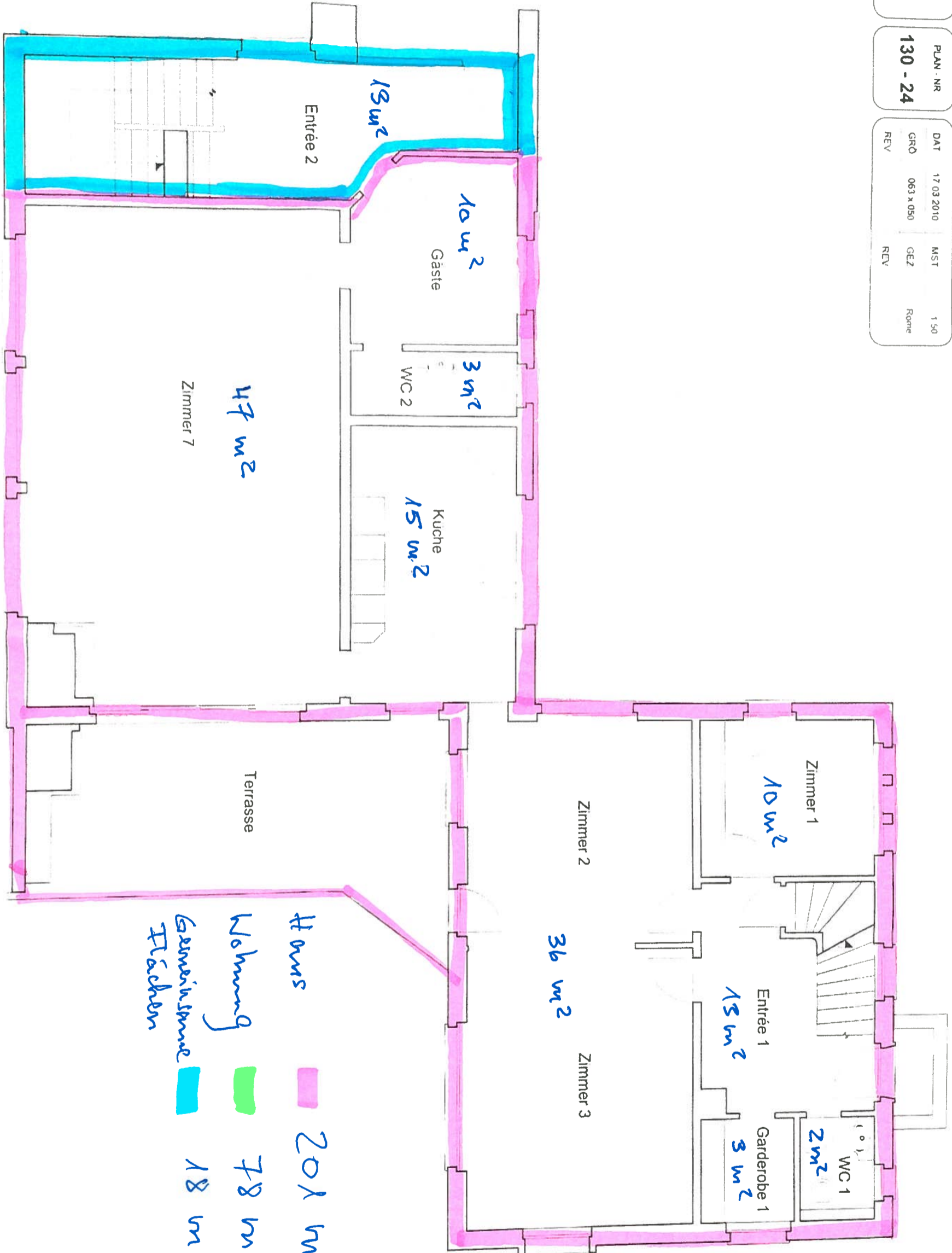

- Haus ■ 201 m<sup>2</sup> ca
- Wohnung ■ 78 m<sup>2</sup> ca
- Gemeinschaftliche Flächen ■ 18 m<sup>2</sup> ca

- VORPROJEKT
- BAUPROJEKT
- AUSFÜHRUNG
- REVIDIERT

# Obergeschoss

Revidiert

**ROLF ARCHITECTUR**  
 DORFSTRASSE 5314 KLEINDÖTTINGEN  
 TELEFON 056 / 2454075

**MEIER**  
 BDR 1  
**PLAN - NR.**  
**130 - 25**

DAT.	17.03.2010	MST.	1:50
GRÖ.	063 x 050	GEZ.	Rome
REV.		REV.	

