

im Grundstück 6, 4148 pfeffingen
 erf auf parz. 1909 in 4116 metzerlen
 grundriss keller + schnitte

	plan-nr. 79.13.04	rev. 5.2.80, hst
	planig. 60.7.84	
	gez. hst	
	datum 3.17.99	

der bauherr: *mu*
 der architekt: *Kam*

- | | | |
|--|-------------------|--|
| | backstein | masse sind rohmasse! |
| | beton | innentüren ok roh boden bis ok roh sturz |
| | kalksandstein | brüstungshöhen ok roh boden bis ok brüstungs-element resp. überzug |
| | isolation | fensterhöhen ok brüstungselement resp. überzug bis uk roh sturz |
| | kunststein | rohe / fertige bodenhöhen |
| | metallfensterbank | |

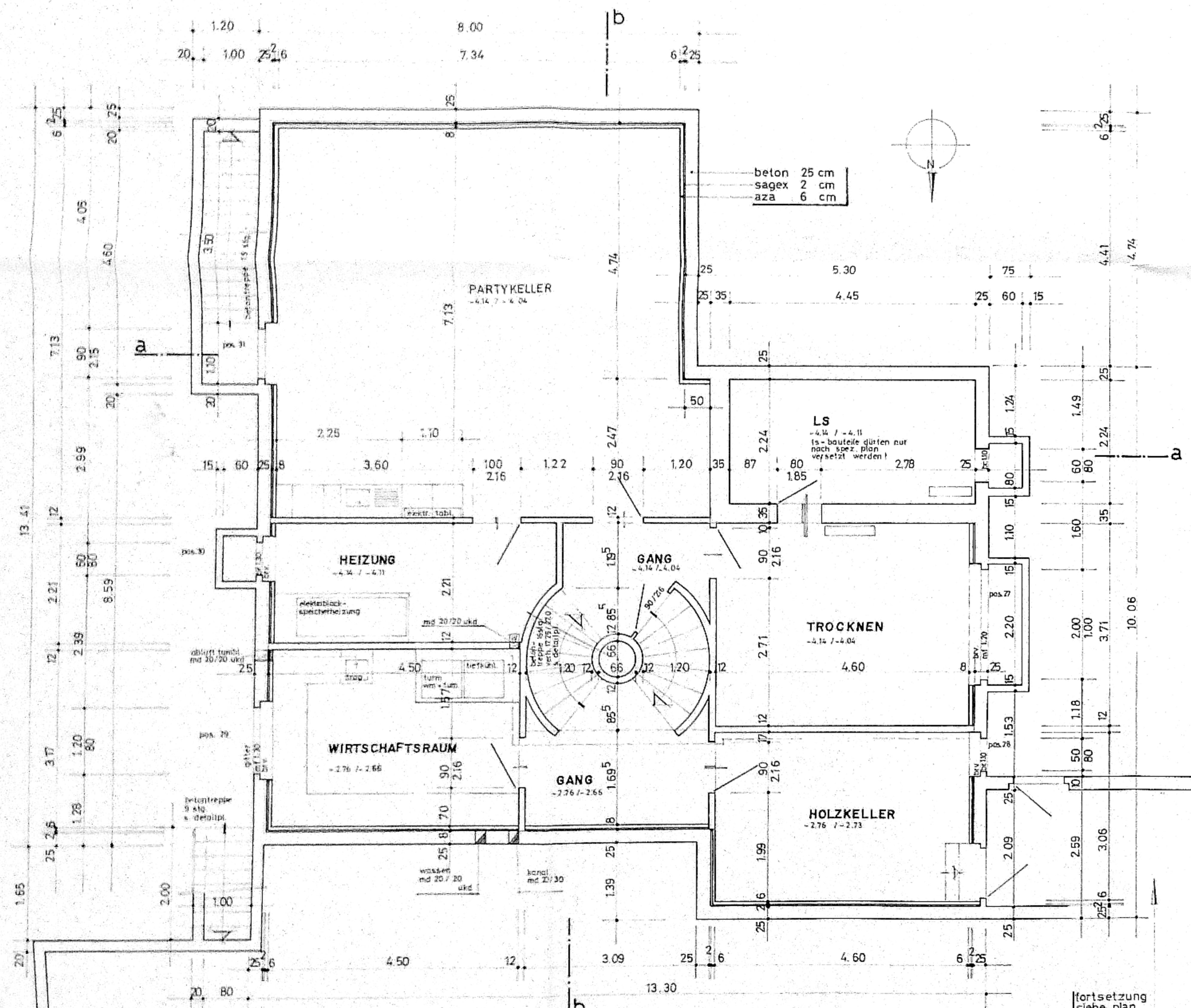

keller = - 2.76 / -4.14

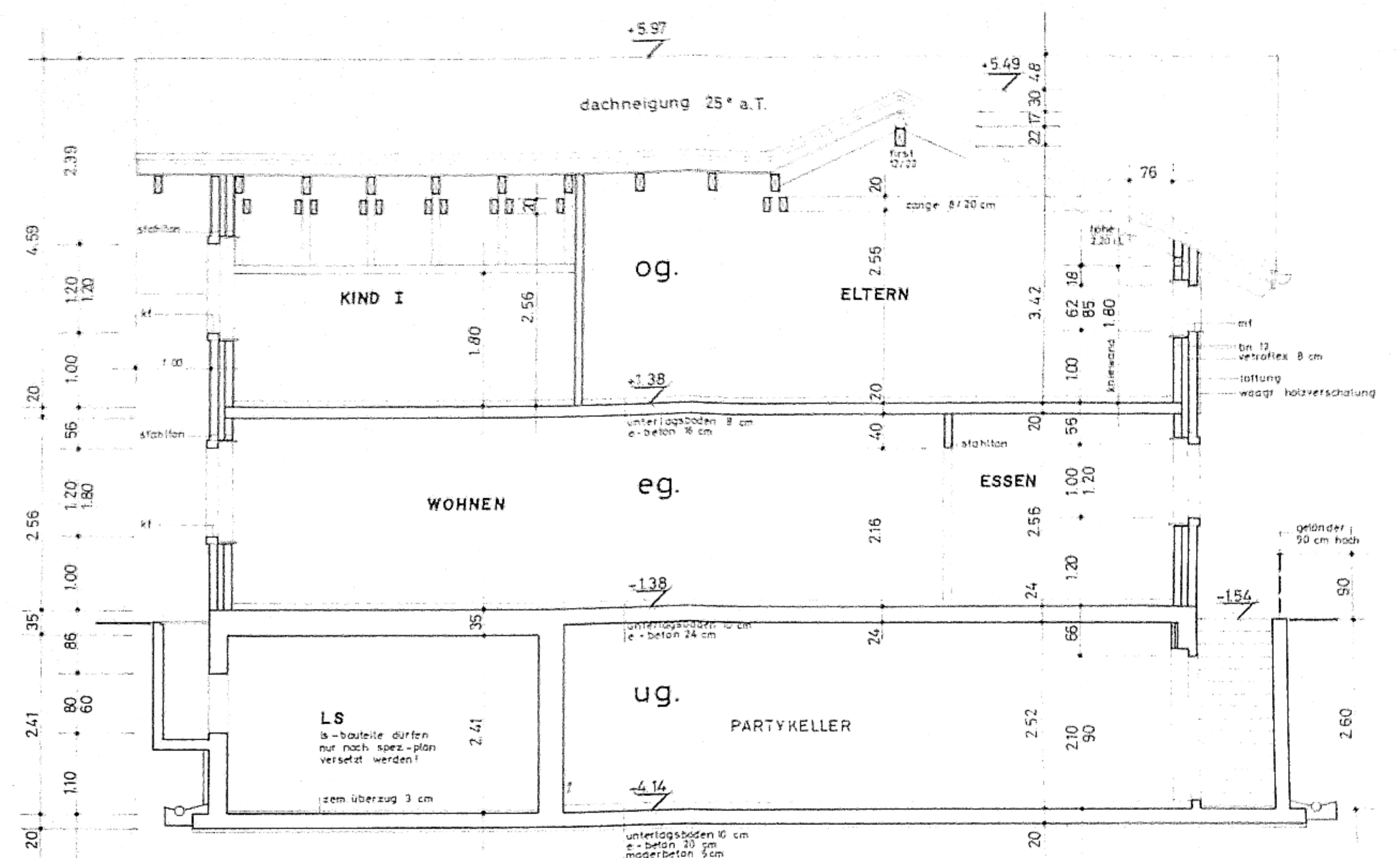

schnitt a - a

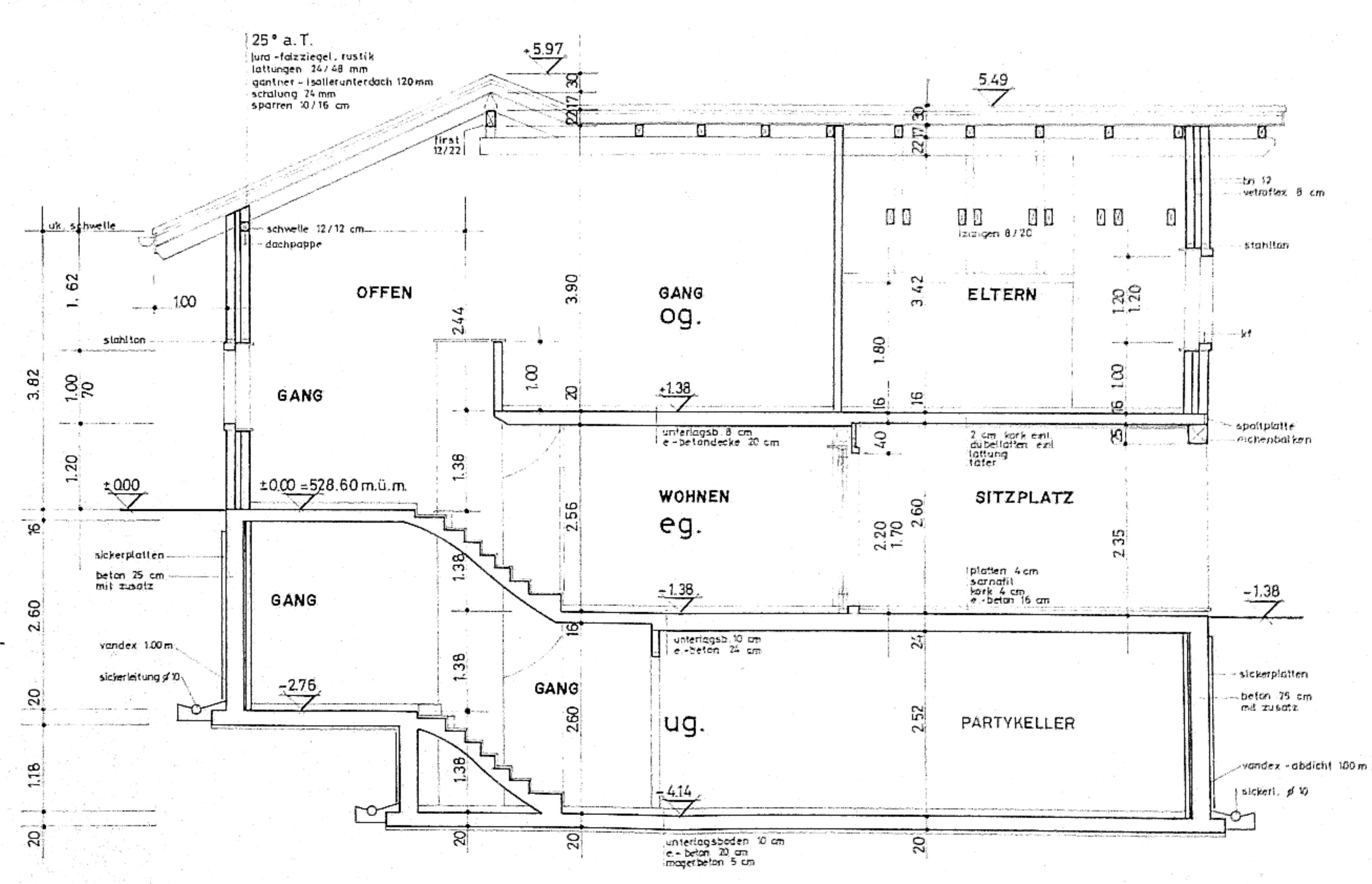

schnitt b - b

fortsetzung siehe plan nr. 79.13.21