

Schnitt C-C

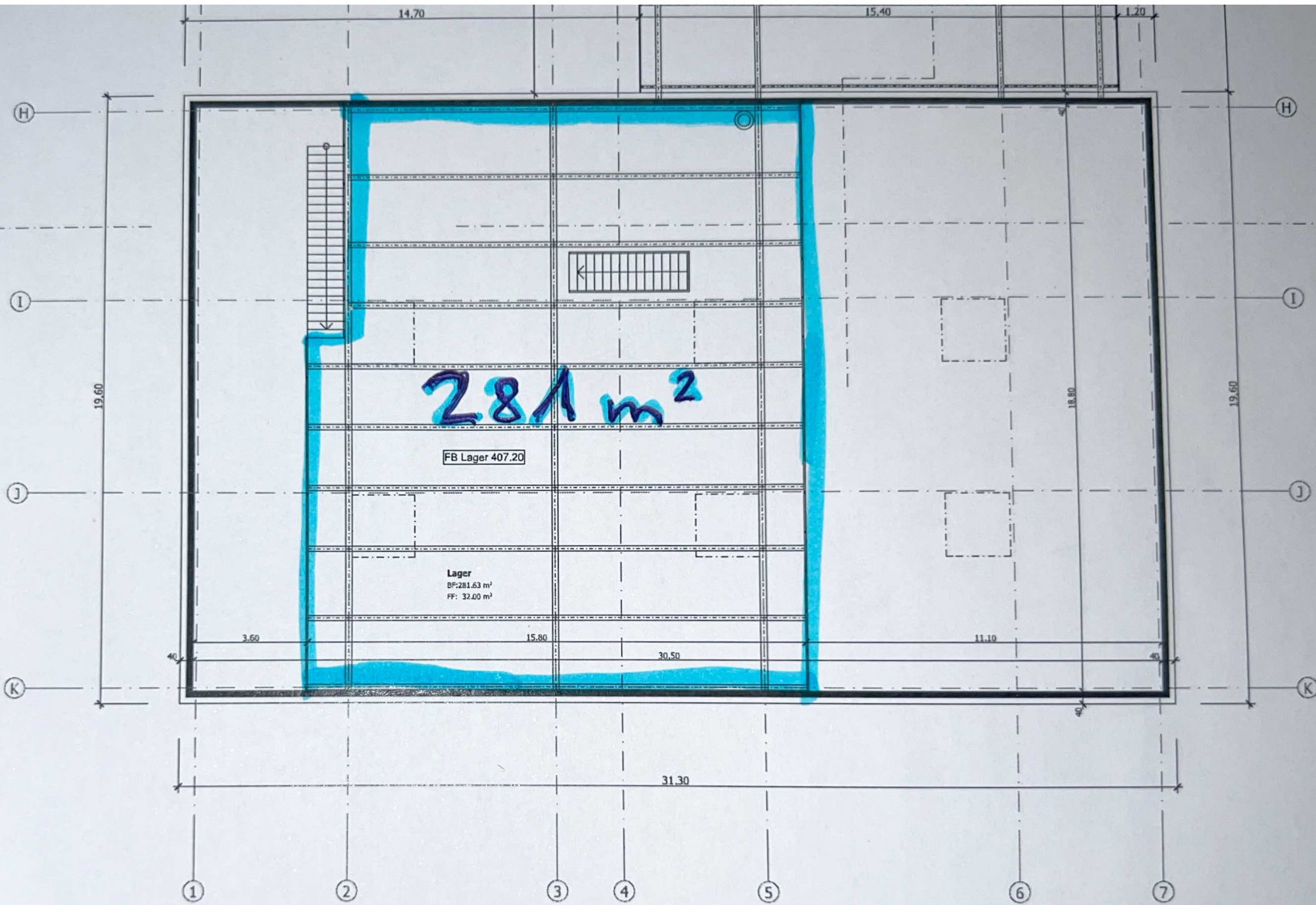

Grundgesamtheit / Baueinheit Architekt

31.10.2014
Datum



1. Obergeschoss

Objektname: 1200.03
Projektname: Neubau Betriebsgebäude, Otten
Bestandort: PCD Otten AG
Riedstrasse 2, 4622 Egerkingen

Thema: 1. Obergeschoss
Maßstab: 1:100
Bauprojekt

Planphase: A1
Blatt: 140717 / VE

THOMMEN ARCHITECTEN & PLANER
W. Thommen AG Architekten & Planer
Zürcherstrasse 9, 4050 Basel
Telefon: 079 213 16 00 Fax: 079 213 16 01
info@thommen.ch www.thommen.ch

Schnitt A-A