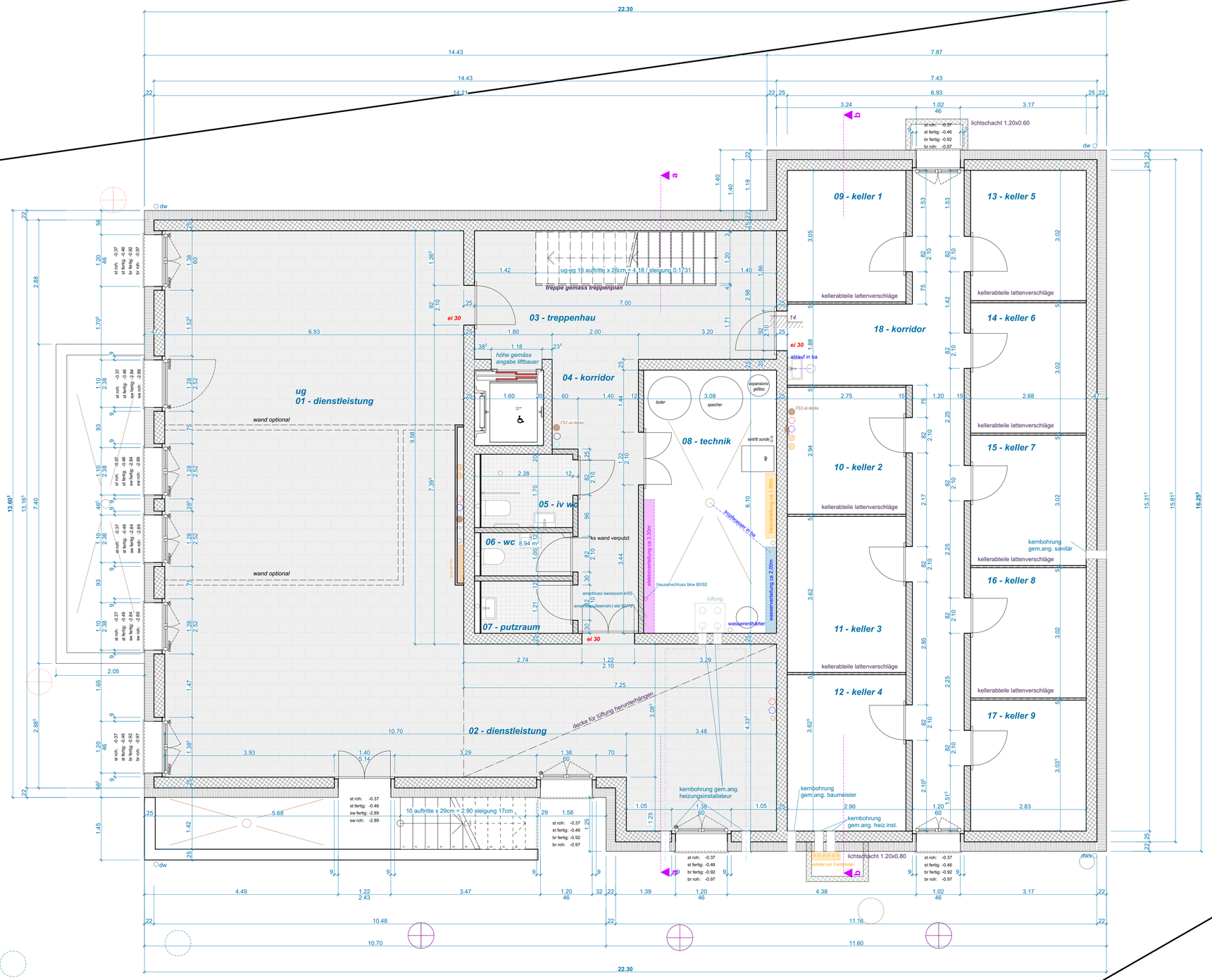

ug

01 dienstleistung
-2.77
-2.89
bo:platten 87.77 m²
w: abrieb
d: spritzputz

02 dienstleistung
-2.77
-2.89
bo:platten 26.72 m²
w: abrieb
d: spritzputz

03 treppe
-2.75
-2.89
bo:platten 20.86 m²
w: abrieb / ks
d: spritzputz

04 korridor
-2.75
-2.89
bo:platten 10.16 m²
w: abrieb / ks
d: spritzputz

05 iv wc
-2.77
-2.89
bo:platten 3.88 m²
w: abrieb
d: spritzputz

06 wc
-2.77
-2.89
bo:platten 2.28 m²
w: abrieb
d: spritzputz

07 putzraum
-2.77
-2.89
bo:platten 2.76 m²
w: abrieb
d: spritzputz

08 technik
-2.77
-2.89
bo:platten 18.79 m²
w: ks / beton
d: beton roh

09 keller 1
-2.89
-2.89
bo:beton abtaloschiert 8.39 m²
w: beton / holz roh
d: beton roh

10 keller 2
-2.89
-2.89
bo:beton abtaloschiert 8.09 m²
w: beton / holz roh
d: beton roh

11 keller 3
-2.89
-2.89
bo:beton abtaloschiert 9.96 m²
w: beton / holz roh
d: beton roh

12 keller 4
-2.89
-2.89
bo:beton abtaloschiert 9.97 m²
w: beton / holz roh
d: beton roh

13 keller 5
-2.89
-2.89
bo:beton abtaloschiert 8.09 m²
w: beton / holz roh
d: beton roh

14 keller 6
-2.89
-2.89
bo:beton abtaloschiert 8.09 m²
w: beton / holz roh
d: beton roh

15 keller 7
-2.89
-2.89
bo:beton abtaloschiert 8.09 m²
w: beton / holz roh
d: beton roh

16 keller 8
-2.89
-2.89
bo:beton abtaloschiert 8.09 m²
w: beton / holz roh
d: beton roh

17 keller 9
-2.89
-2.89
bo:beton abtaloschiert 8.13 m²
w: beton / holz roh
d: beton roh

18 korridor
-2.89
-2.89
bo:beton abtaloschiert 23.83 m²
w: beton / holz roh
d: beton roh

rev:
rev:
rev:
rev: 03.12.2018 iv-wc wände

- wo nichts anderes vermerkt ist, gelten sämtliche masse als rohmasse mit ausnahme der masse im licht (i.l)
- alle masse sind vom unternehmer zu kontrollieren resp am bau zu nehmen, massdifferenzen sind der bauleitung zu melden.
- türhöhen ab ok fertig höherem boden oder schwelle bis uk rohem sturz.
- fensterhöhen ab ok fertiger brüstung bis uk fertigem sturz.
- es dürfen keine masse aus dem plan herausgemessen werden.

AUN + PARTNER AG
ARCHITEKTUR UND INGENIEURBÜRO
EVLITEGRABEN 129 A
3531 OBERTHAL
034 497 10 85
www.aun-partner.ch
info@aun-partner.ch

ausführungspläne

untergeschoss

N

projekt nr:	3360
plan nr:	403
± 0.00 = 666.57 m.ü.m.	
mst:	1:50
datum:	13.11.2018
rev:	20.01.2019
grösse:	840x590

bauvorhaben:	auftraggeber:
ersatzneubau hotel lueginbühl	nr immohome ag, nadia rüegsegger
burgdorfstrasse 7	holtiweg 1150
3510 konolfingen	3076 worb

schmutzwasser-kanalisation
meteorwasser-kanalisation
wasser
elektrisch
swisscom
heizung
ebl

magerbeton
beton
backstein
schwerbackstein
vorfabrizierte elemente
leichtbauplatten

kalksandstein
mörtel / gips
holz
holzwerkstoff
wärmedämmung
naturstein

3-eck leisten 1.5 /1.5cm
3 schwelle in cm vermasst
sperrschicht

br r: brüstung roh
br f: brüstung fertig
st r: sturz roh
st f: sturz fertig

ok: oberkannt
uk: unterkannt
ak: aussenkant
fb: fertig boden
rb: roh boden
ukd: unterkant decke
f: fertig
r: roh

b: boden
w: wand
d: decke
rh: raumhöhe
bf: bodenfläche
ff: fensterfläche
k: kurbel
m: motor / elektrisch

l: leerrohr für elektroantrieb
lam: lammellenstore
raf: verbundraffstore
so: sonnenstorem (markise)
sb: senkrechtbeschattung (stoff)
sw: schwelle
mfb: metallfensterbank
hsw: holzschwelle

hfb: holzfensterbank
dk: drehkipp - flügel
df: dachfenster
ks: kontrollschacht
es: einstiegsschacht
ss: schlammsammler
inst: installationsschacht
ls: lichtschacht

ba: bodenablauf
fs: fallstrang
dw: dachwasser
sanvert: sanitärverteilung
bhv: bodenheizungsvereilung
elv: elektroverteilung
wv: wasserverteilung
krl: kontrollierte raumlüftung

ei30: brandschutztür
wlp: wasserlöschposten
hfl: handfeuerlöscher
rwa: rauch - und wärmeabzug
nl: notleuchte
ks: kühlschrank
bo: backofen
kh: kochherd