

Réaménagement intérieur

Bâtiment existant, n° ECA 857 a

COMMUNE DE : 1028 Prêverenges
 ADRESSE : Zone Industrielle le Trési 1
 PARCELLE : N° 1258
 PROPRIETE DE : Trési SA / Rossetti Antonio

Echelle: 1:100
 Format: 66 / 53
 Date: 10.08.2022
 Dess: MARTINEZ
 Plan n°: **3**
 Affaire n° **71 - 2021**

IMPLANTATION, PLANS, FACADES,
 COUPE A-A

VARIANTE 3

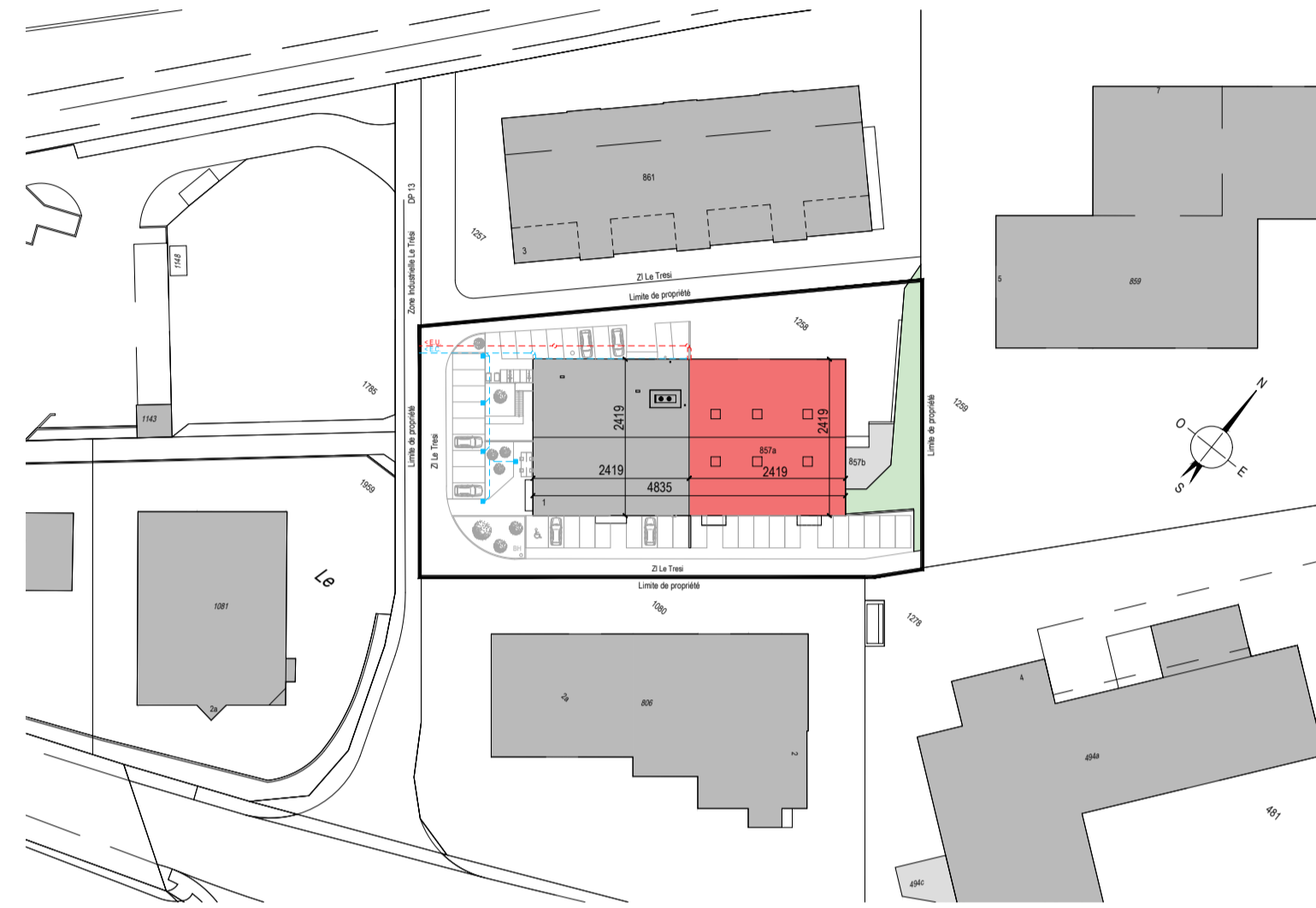

Implantation

1/1000

LEGENDE :

- SURFACE LOCATIVE
- VOIE D'EVACUATION HORIZONTALE
- VOIE D'EVACUATION VERTICALE
- EXISTANT
- A CONSTRUIRE
- A DEMOLIR
- UNITE DE COMPARTIMENTAGE AVEC RESISTANCE AU FEU EI. 30
- BALISAGE DE SECOURS ECLAIRE
- EXTINCTEUR HYDROGENE 9L.
- POSTE INCENDIE AVEC 40 M DE TUYAU



Martinez Architecture & Construction - Av. Haldimand 103 - 1400 Yverdon-les-Bains - Vaud Switzerland - Portable: 079 347 37 59 - Email: info@martinez-architecture.ch

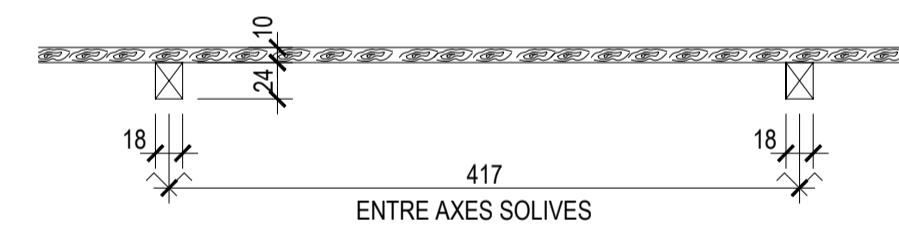

Détail dalle bois

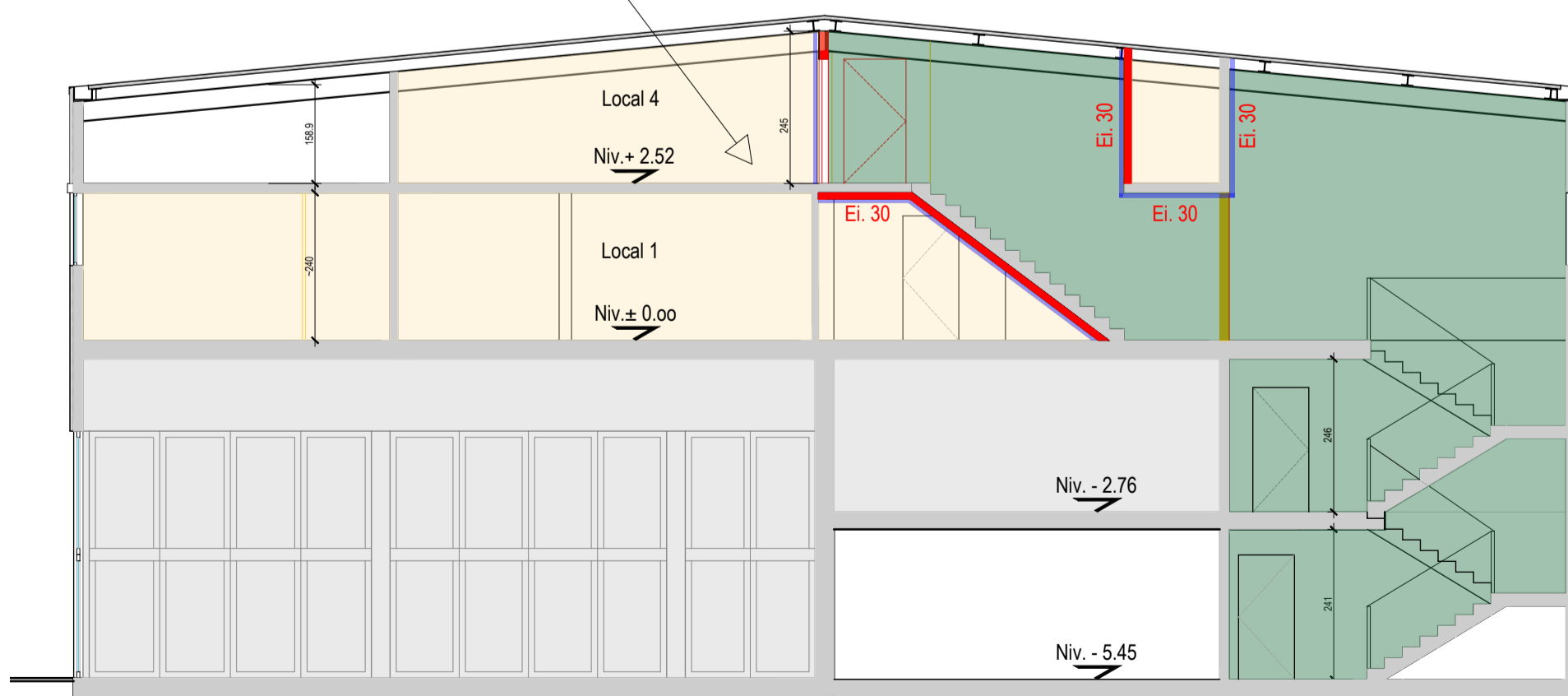

Coupe A-A
 Echelle: 1/100

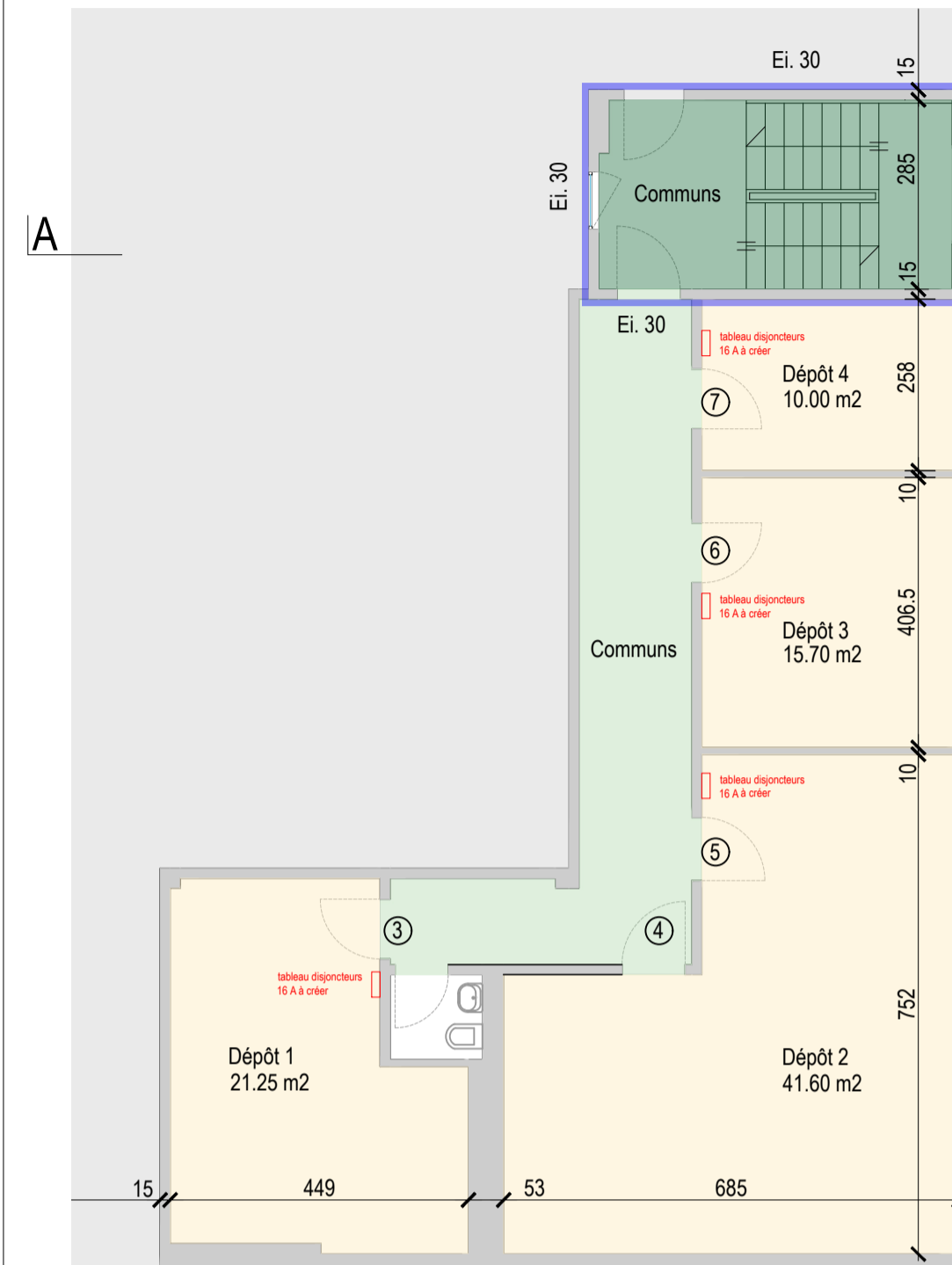

Entre-sol
 Echelle: 1/100

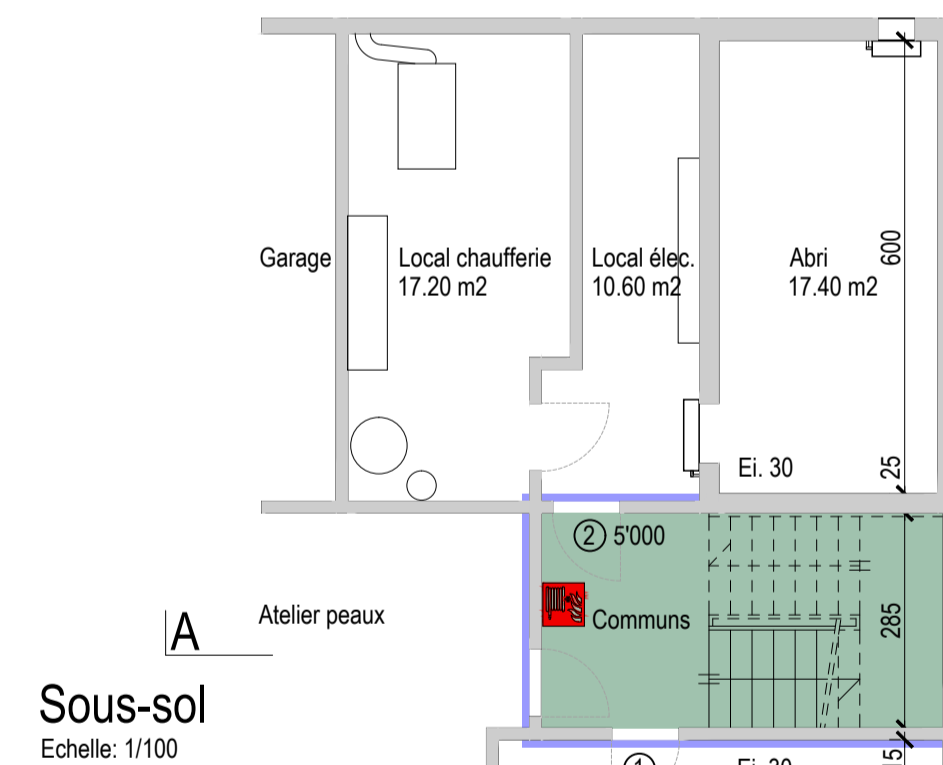

Sous-sol
 Echelle: 1/100

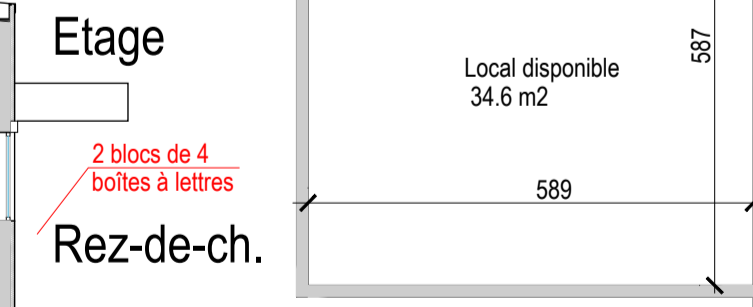

Etage
 Echelle: 1/100

Entre-sol

Sous-sol

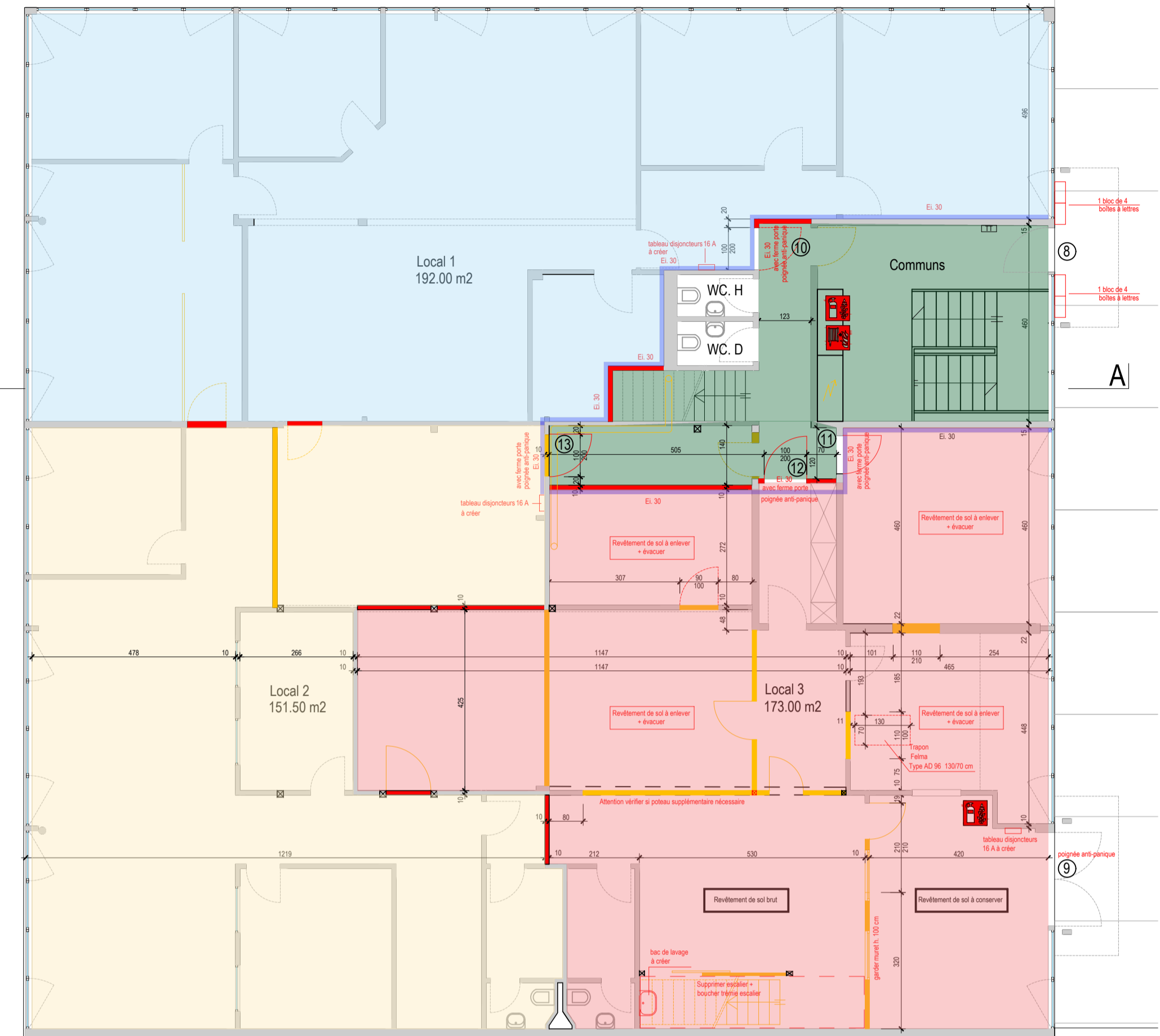

Rez-de-chaussée
 Echelle: 1/100

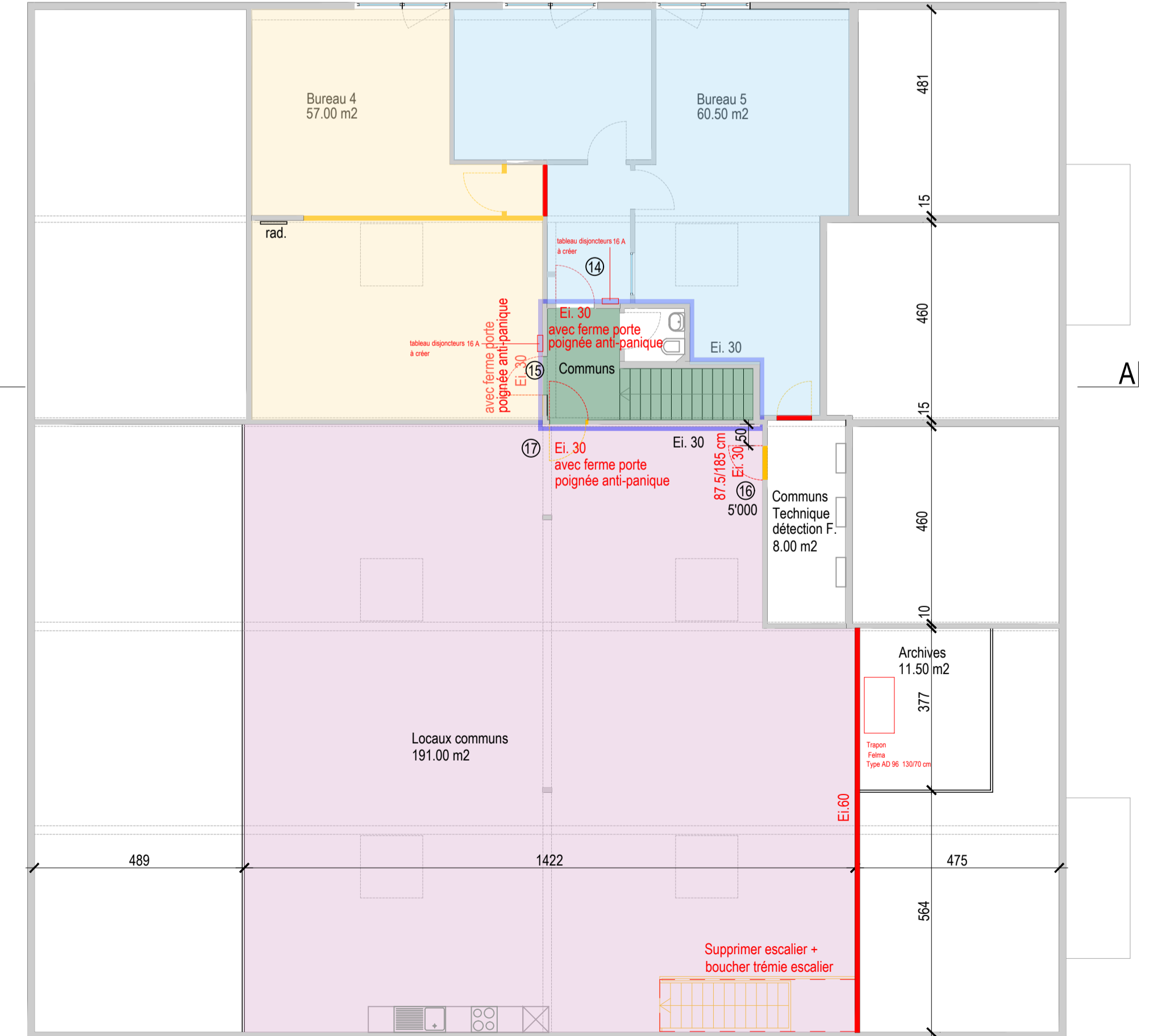

Etage
 Echelle: 1/100